

- Établissements pouvant être mobilisés durant la gestion de crise
- 1 Bouidrome
 - 2 Centre culturel de la renaissance
 - 3 Eglise
 - 4 Espace Moreau
 - 5 Gymnase Cozec
 - 6 Gymnase Hézog
 - 7 Gymnase Montouis

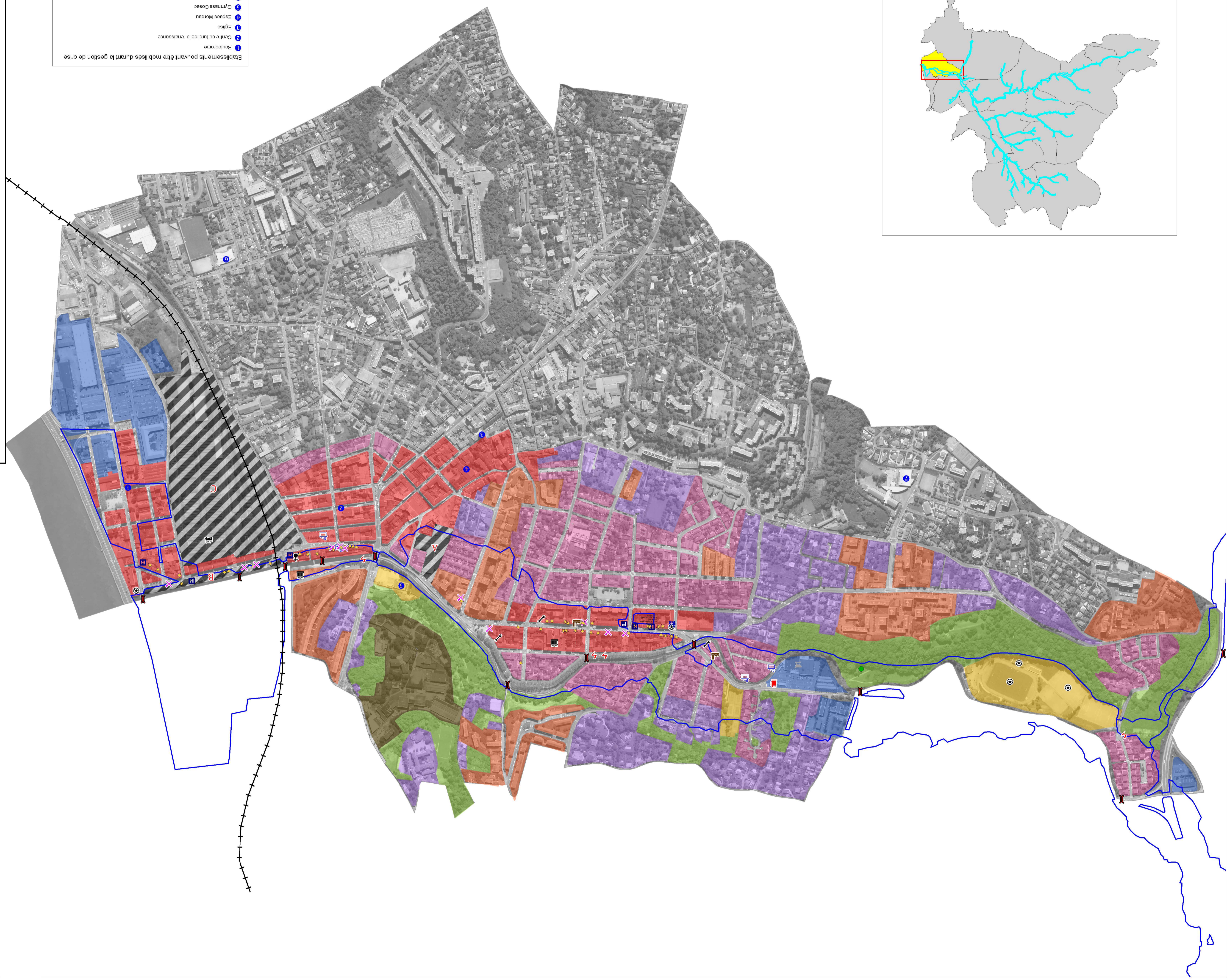
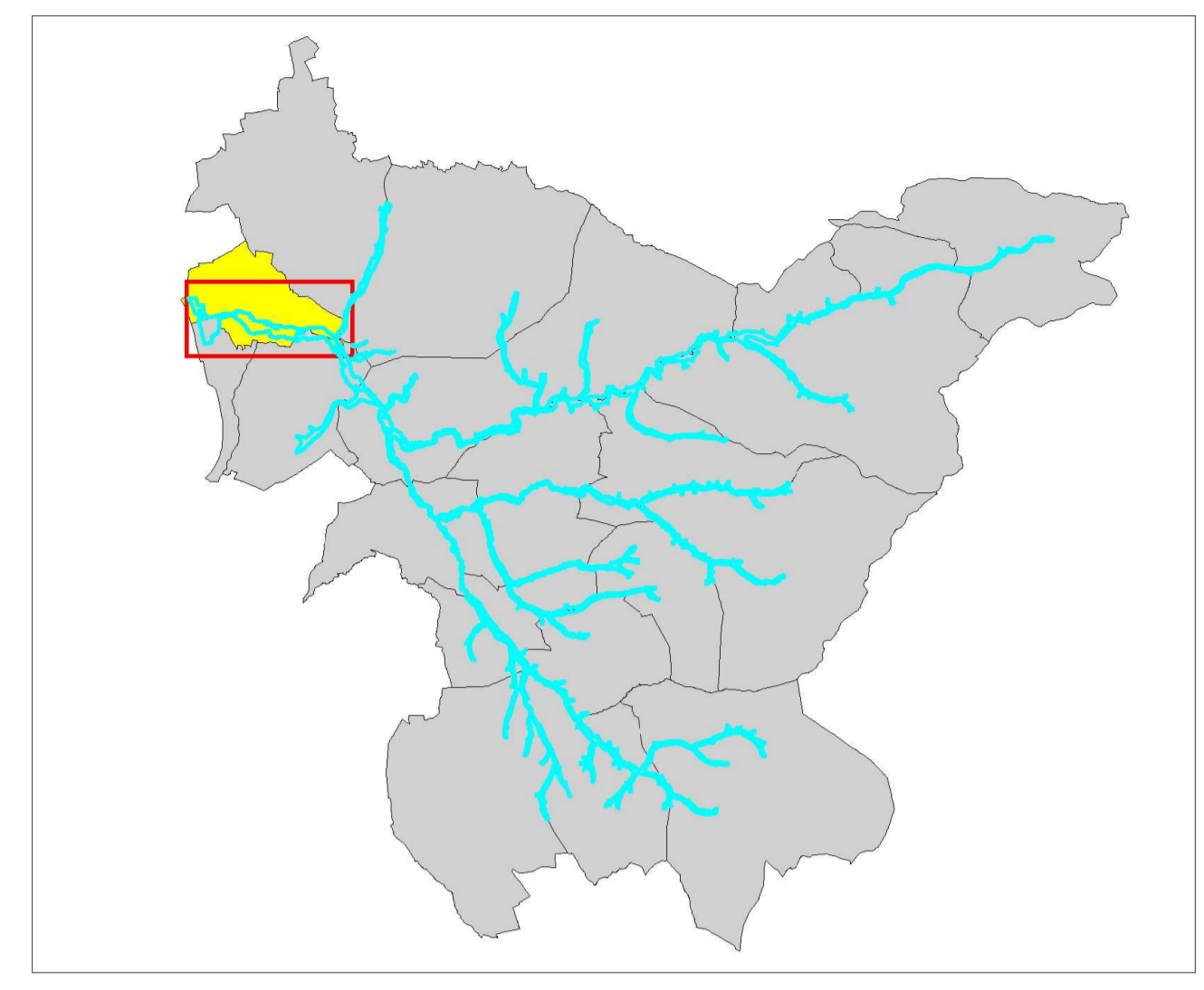

- Enjeux spécifiques**
- ★ Commerce
 - ✕ Hôtel / Restaurant
 - ⚡ Poste EDF
 - 🏠 Etablissement public
 - 🚗 Garage
 - 🏢 Entreprise
 - 🏊 Infrastructure sportive
 - 🎓 Etablissement scolaire ou culturel
 - 🏥 Etablissement de santé
 - 🚗 Parking
 - 🚚 Dépôt
 - 🏠 Lieu de culte
 - 🏠 Foyer
 - 🏠 Station essence
 - 🏠 Zone d'expansion de cue
 - 🏠 Centre commercial
- Projets de restaurations massives**
- △ Tranche 2 de la Z.A.C. Narcoise Bernollet
 - Ⓛ Alignement bâti devant subir une profonde réhabilitation
 - ⓐ Pôle multi-modal éco-quartier de la Saubale
- Zone d'habitat collectif**
- 🏠 Centre urbain
 - 🏠 Zone d'habitat à densité élevée
 - 🏠 Zone d'habitat à densité moyenne
 - 🏠 Zone industrielle ou d'activités
 - 🏠 Zone d'équipement public
 - 🏠 Projets de reconstruction de quartiers
 - 🏠 Zone de loisirs
 - 🏠 Zone naturelle
 - 🏠 Port
 - 🏠 Voie ferrée