

Emprise hydrogéomorphologique

Emprise Hydraulique

Centre Urbain

Zone d'habitat à densité moyenne

Bâti isolé

Zone naturelle

Zone industrielle ou d'activités

Zone de loisirs

Voirie

Communale

Pont

Voie Ferrée

Enjeux spécifiques

Salle communale

Parc

Ecole

Bâtiment communal

Commerces

Restaurant / Hôtel

Centre médical

Centre de secours ou de Police

Banque

Garage

Maison des associations

Maison barrière train

Salle de sport

0 100 200 300

Mètres

Échelle: 1:5 000

Etablissements pouvant être mobilisés durant la gestion de crise

1 Salle Sainte Luce

2 Tennis couvert

3 Hôtel Mercure

4 Hôtel le Beauleu

5 Hôtel Pavillon de la Rotonde

6 Restaurant scolaire

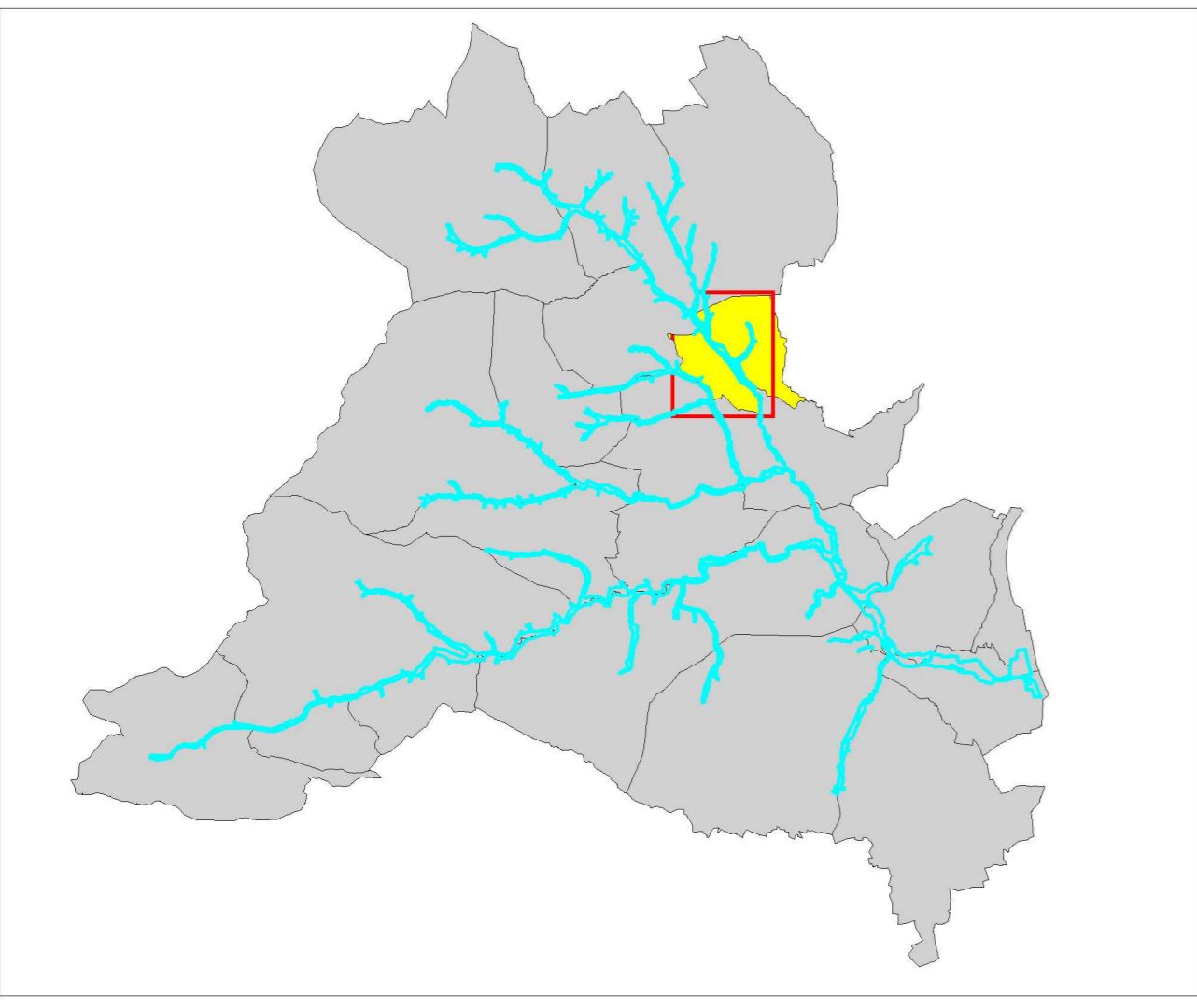

**PLAN DE PREVENTION
DES RISQUES D'INONDATION SUR
LE BASSIN VERSANT DE L'YZERON**

CARTOGRAPHIE DES ENJEUX

Commune de Charbonnières-les-Bains

Echelle: 1 / 5000 Date: 21/07/2010

Planche C 5
PHASE: Enjeux VERSION: 2

SPAR / UPR - Juillet 2010

Sources : © IGN - Bd Orthophotoplan 2008 - Bd Carto 2008 -
Bd Topo 2008
Reproduction interdite
Protocole IGN / FREDAD - MAP, Juillet 2007
Direction Départementale des Territoires du Rhône - 33 rue Moncey - 69421 LYON Cedex 03