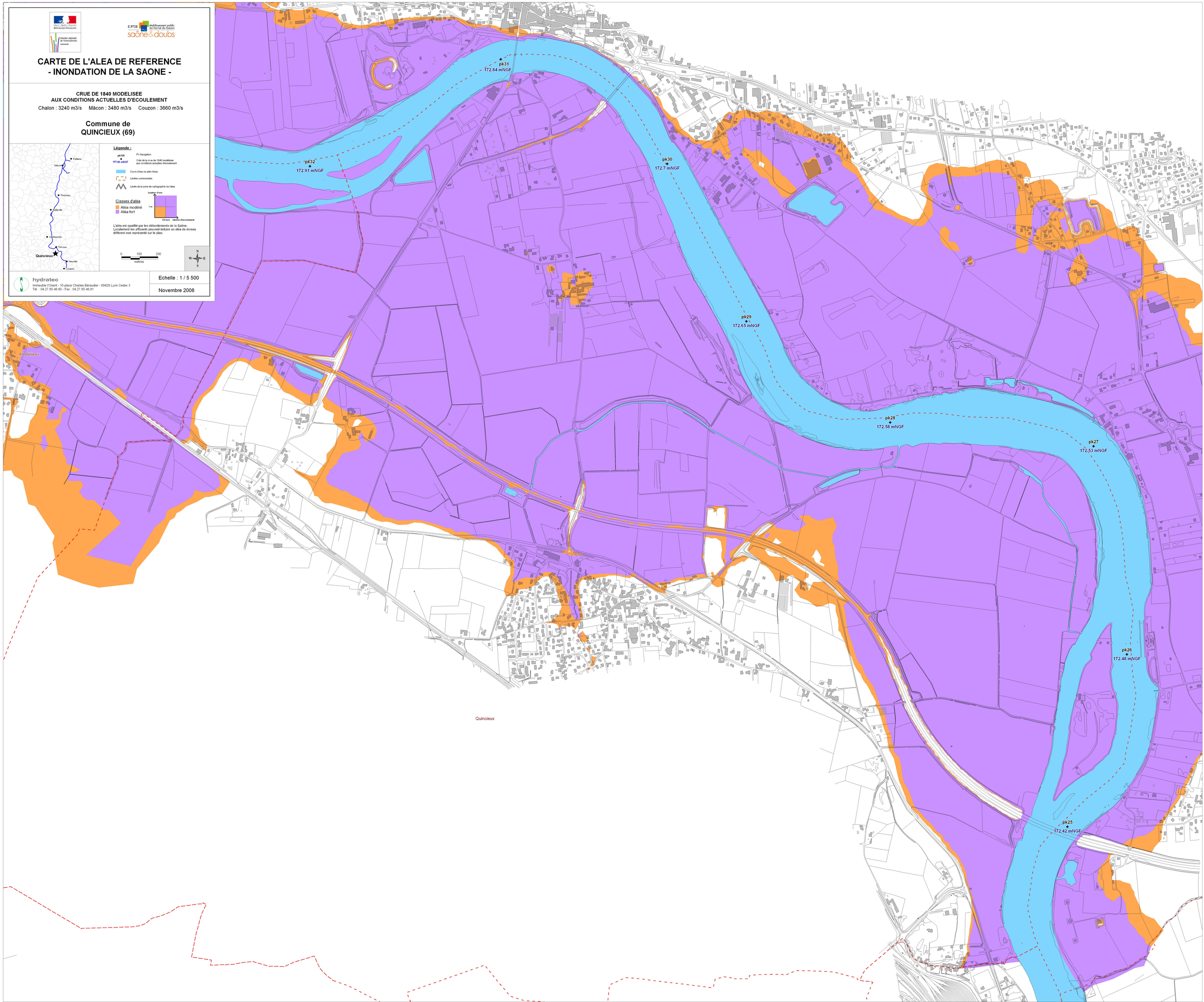

Liberté • Égalité • Fraternité
RÉPUBLIQUE FRANÇAISE
Direction régionale de l'Environnement
RHÔNE-ALPES
E.P.T.B
établissement public territorial du bassin
saône&doubs
CARTE DE L'ALEA DE REFERENCE
- INONDATION DE LA SAONE -
CRUE DE 1840 MODELISEE
AUX CONDITIONS ACTUELLES D'ECOULEMENT
Chalon : 3240 m3/s Mâcon : 3480 m3/s Couzon : 3660 m3/s
Commune de
QUINCIEUX (69)
Légende :
pk135
177.86 mNGF
Pk Navigation
Cote de la crue de 1840 modélisée aux conditions actuelles d'écoulement
Cours d'eau ou plan d'eau
Limites communales
Limite de la zone de cartographie de l'aléa
Classes d'aléa
Aléa modéré
Aléa fort
hauteur d'eau
1 m
0.5 m/s vitesse d'écoulement
L'aléa est qualifié par les débordements de la Saône. Localement les affluents peuvent induire un aléa de niveau différent non représenté sur le plan.
0 100 200
mètres
N
W E
S
Fellens
Mâcon
Thoissey
Belleville
Villefranche
Trévoux
Quincieux
Neuville
Couzon
hydratec
Immeuble l'Orient - 10 place Charles Béraudier - 69428 Lyon Cedex 3
Tél. : 04.27.85.48.80 - Fax : 04.27.85.48.81
Echelle : 1 / 5 500
Novembre 2008
pk31
172.84 mNGF
pk32
172.91 mNGF
pk30
172.7 mNGF
pk29
172.65 mNGF
pk28
172.58 mNGF
pk27
172.53 mNGF
pk26
172.48 mNGF
pk25
172.42 mNGF
Ambérieux
Quincieux