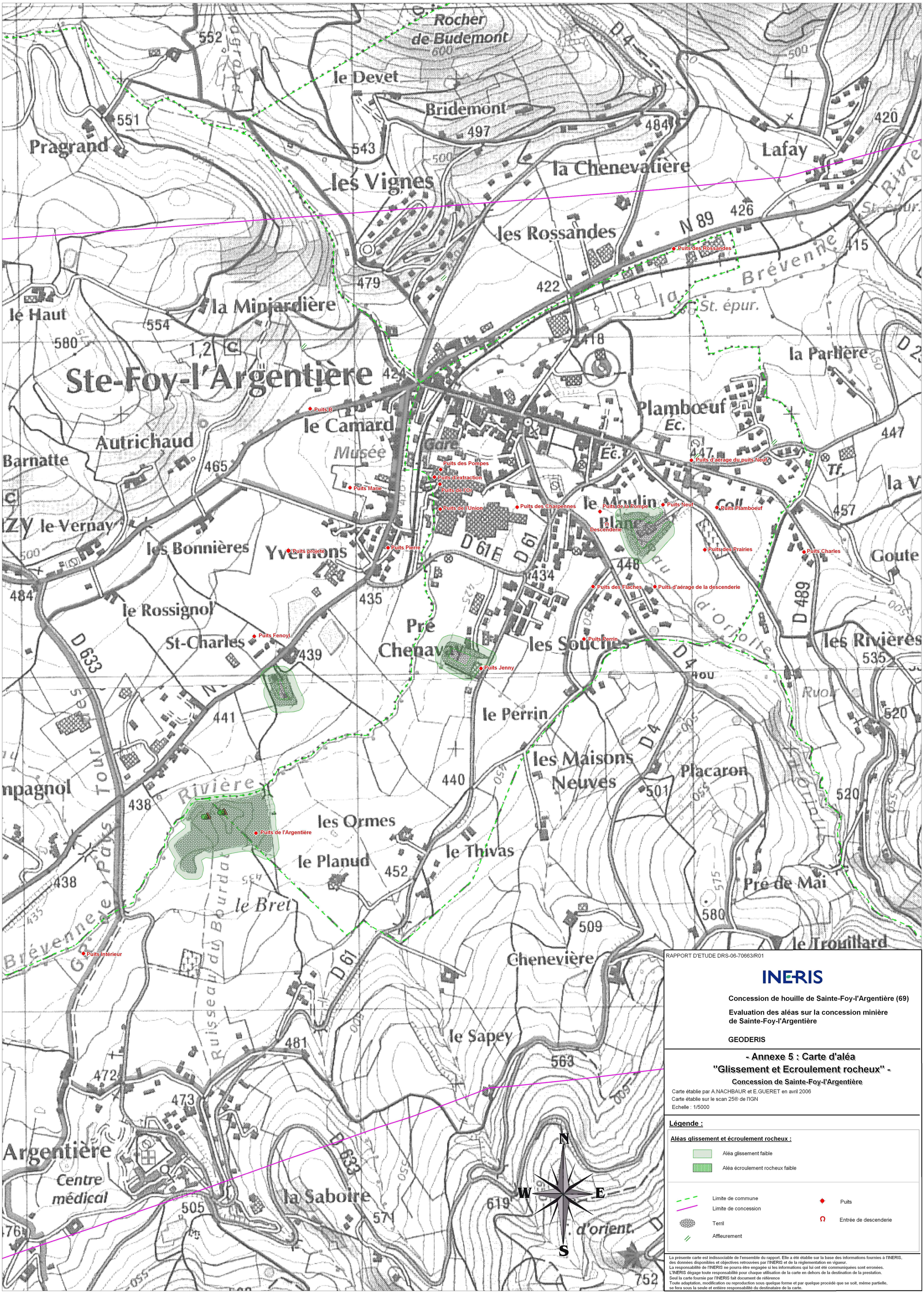

RAPPORT D'ETUDE DRS-06-70663/R01

INERIS

Concession de houille de Sainte-Foy-l'Argentière (69)

Evaluation des aléas sur la concession minière de Sainte-Foy-l'Argentière

GEODERIS

- Annexe 5 : Carte d'aléa "Glissement et Ecroulement rocheux" -

Concession de Sainte-Foy-l'Argentière

Carte établie par A.NACHBAUR et E.GUERET en avril 2006
Carte établie sur le scan 25® de l'IGN
Echelle : 1/5000

Légende :

Aléas glissement et écroulement rocheux :

- Aléa glissement faible
- Aléa écroulement rocheux faible

- Limite de commune
- Limite de concession
- Terril
- Affleurement
- Puits
- Entrée de descenderie

La présente carte est indissociable de l'ensemble du rapport. Elle a été établie sur la base des informations fournies à l'INERIS, des données disponibles et objectives retrouvées par l'INERIS et de la réglementation en vigueur.
La responsabilité de l'INERIS ne pourra être engagée si les informations qui lui ont été communiquées sont erronées.
L'INERIS dégage toute responsabilité pour chaque utilisation de la carte en dehors de la destination de la prestation.
Seul la carte fournie par l'INERIS fait document de référence
Toute adaptation, modification ou reproduction sous quelque forme et par quelque procédé que se soit, même partielle, se fera sous la seule et entière responsabilité du destinataire de la carte.

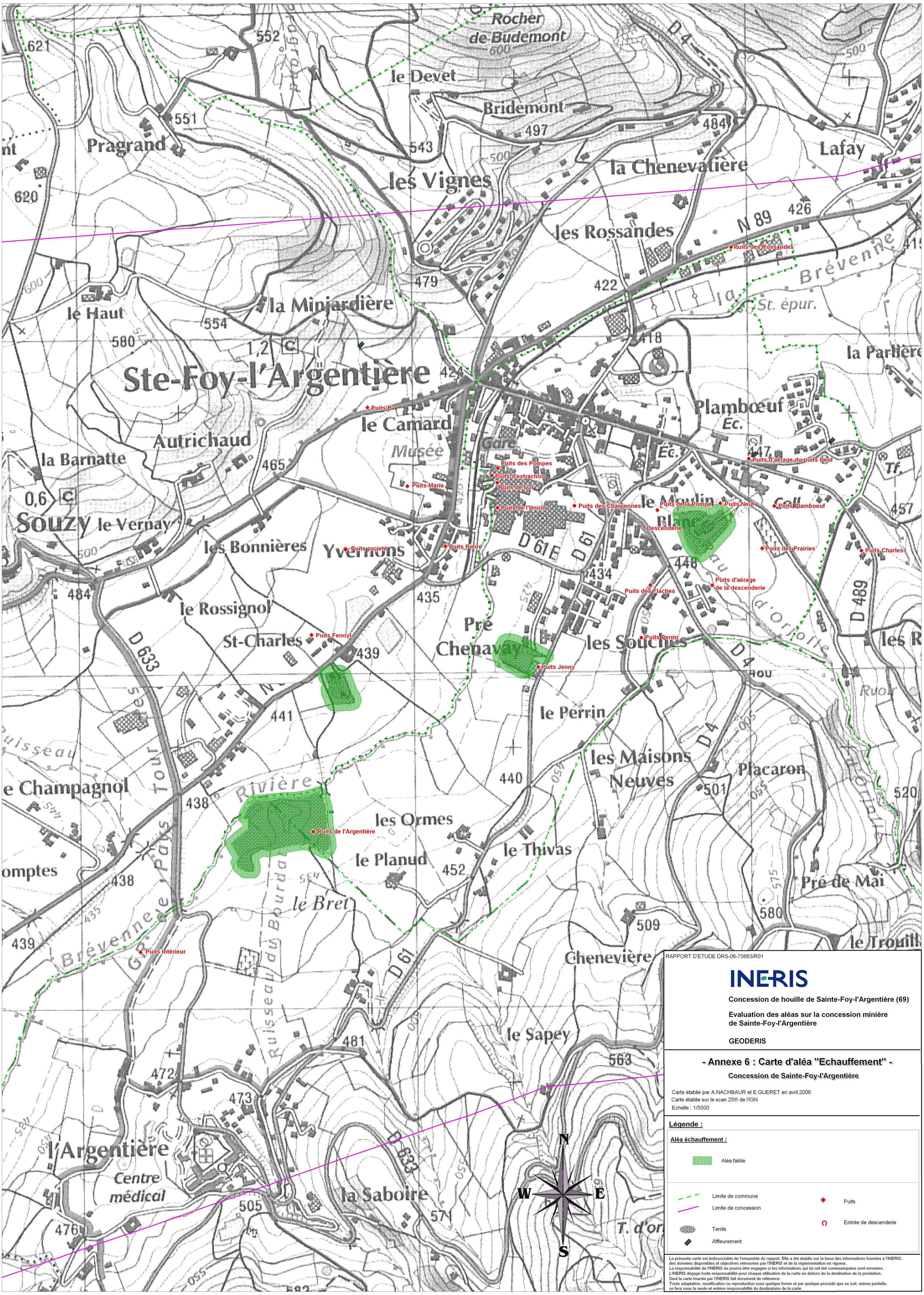

RAPPORT D'ETUDE DRS-06-70663/R01

INERIS

Concession de houille de Sainte-Foy-l'Argentière (69)

Evaluation des aléas sur la concession minière de Sainte-Foy-l'Argentière

GEODERIS

- Annexe 6 : Carte d'aléa "Echauffement" -

Concession de Sainte-Foy-l'Argentière

Carte établie par A.NACHBAUR et E.GUERET en avril 2006
Carte établie sur le scan 25® de l'IGN
Echelle : 1/5000

Légende :

Aléa échauffement :

- Aléa faible

- Limite de commune
- Limite de concession
- Terrils
- Affleurement
- Puits
- Entrée de descenderie

La présente carte est indissociable de l'ensemble du rapport. Elle a été établie sur la base des informations fournies à l'INERIS, des données disponibles et objectives retrouvées par l'INERIS et de la réglementation en vigueur.
La responsabilité de l'INERIS ne pourra être engagée si les informations qui lui ont été communiquées sont erronées.
L'INERIS dégage toute responsabilité pour chaque utilisation de la carte en dehors de la destination de la prestation.
Seul la carte fournie par l'INERIS fait document de référence
Toute adaptation, modification ou reproduction sous quelque forme et par quelque procédé que se soit, même partielle, se fera sous la seule et entière responsabilité du destinataire de la carte.