



**PRÉFET
DU RHÔNE**

*Liberté
Égalité
Fraternité*

RECUEIL DES ACTES
ADMINISTRATIFS SPÉCIAL
N°69-2022-209

PUBLIÉ LE 13 DÉCEMBRE 2022

Sommaire

69_Préf_Préfecture du Rhône / Cabinet

69-2022-12-05-00007 - CABINET_SPID_2022_12_05_01 accordant la médaille du travail promotion du 1er janvier 2023 (1 page) Page 4

69_Préf_Préfecture du Rhône / Direction de la Coordination des Politiques Interministérielles

69-2022-12-12-00005 - Arrêté délégation de signature_2022.12.02_Agents.odt (7 pages) Page 6

69-2022-12-12-00006 - delegation_signature_2022.12.02_pieces_comptables.odt (2 pages) Page 14

69_Préf_Préfecture du Rhône / Direction de la sécurité et de la protection civile

69-2022-12-13-00002 - AP portant diverses mesures d'interdiction le 14 décembre 2022 préfet BOUCHIER (2 pages) Page 17

69_Préf_Préfecture du Rhône / Direction des affaires juridiques et de l'administration locale

69-2022-12-09-00007 - Arrêté préfectoral portant renouvellement d'agrément au titre de la protection de l'environnement de la « Fédération départementale du Rhône et de la métropole de Lyon pour la pêche et la protection du milieu aquatique » (4 pages) Page 20

69-2022-12-13-00001 - Avis de la commission nationale d'aménagement commercial (CNAC) sur le rejet du recours n°P 04317 69 22R 01 de la SAS MONOPRIX EXPLOITATION à l'encontre de l'avis favorable rendu par la commission départementale d'aménagement commercial du Rhône du 12 juillet 2022 relatif au projet Création d'un ensemble commercial macro-lot B à la ZAC Gratte-Ciel Nord sur la commune de Villeurbanne (69100), rues Francis de Pressensé et Françoise Héritier (1 page) Page 25

69-2022-12-05-00008 - Liste des commissaires enquêteurs du département du Rhône et de la métropole de Lyon pour l'année 2023 (3 pages) Page 27

69_Préf_Préfecture du Rhône / Préfet délégué pour la défense et la sécurité

69-2022-12-09-00005 - AP 2022-12-09-07 - Déplacement frontière au niveau de la zone de fret dans le cadre des travaux de construction d'un nouveau bâtiment pour DHL (4 pages) Page 31

69-2022-12-09-00006 - Arrêté 2022-12-09-08 - travaux remplacement des portes flip-flow au niveau des arrivées 1B et 1A du terminal 1 Hall A (5 pages) Page 36

84_ARS_Agence Régionale de Santé Auvergne-Rhône-Alpes / Direction de l'offre de soins pilotage

69-2022-12-12-00003 - ARS DOS 2022 12 12 17 0207 (6 pages) Page 42

69-2022-12-12-00002 - ARS DOS-2022 12 12 17 0460 (2 pages)

Page 49

84_DRDDI_Direction régionale des douanes et droits indirects de Lyon /

69-2022-12-12-00004 - Décision 2022/6 du directeur régional à LYON (115 pages)

Page 52

69_Préf_Préfecture du Rhône

69-2022-12-05-00007

CABINET_SPID_2022_12_05_01 accordant la
médaillon du travail promotion du 1er janvier 2023



**PRÉFET
DU RHÔNE**

*Liberté
Égalité
Fraternité*

L'arrêté n° CABINET_SPID_2022_12_05_01 du 5 décembre 2022 accordant la médaille d'honneur du travail, à l'occasion de la promotion du 1^{er} janvier 2023, peut être demandé à la préfecture du Rhône, Cabinet à l'adresse :
pref-medailles@rhone.gouv.fr

Pour le Préfet et par délégation,

Le Chef de cabinet,

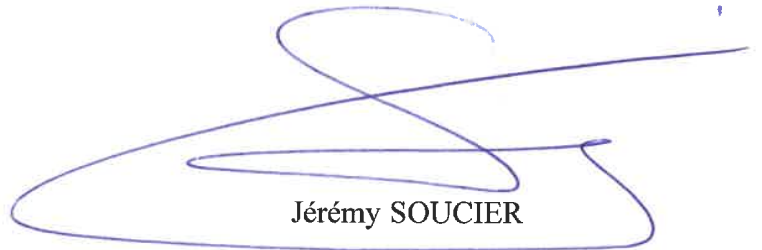

Jérémy SOUCIER

Adresse postale : Préfecture du Rhône – 69419 Lyon cedex 03

Accueil du public : 18 rue de Bonnel – 69003 LYON

Pour connaître nos horaires et nos modalités d'accueil : internet : www.rhone.gouv.fr ou tél. : 04 72 61 61 61 (coût d'un appel local)

1/1

69_Préf_Préfecture du Rhône

69-2022-12-12-00005

Arrêté délégation de
signature_2022.12.02_Agents.odt



PRÉFET DU RHÔNE

*Liberté
Égalité
Fraternité*

**Direction de la coordination
des politiques interministérielles**

Lyon, le 12 décembre 2022

**ARRÊTÉ PRÉFECTORAL N°
portant délégation de signature aux agents de la préfecture**

**LE PRÉFET DE LA RÉGION AUVERGNE-RHÔNE-ALPES,
PRÉFET DE LA ZONE DE DÉFENSE ET DE SÉCURITÉ SUD-EST,
PRÉFET DU RHÔNE**

***Officier de la Légion d'honneur
Commandeur de l'ordre national du Mérite***

Vu la loi n° 82-213 du 2 mars 1982 modifiée relative aux droits et libertés des communes, des départements et des régions ;

Vu la loi n° 92-125 du 6 février 1992 modifiée relative à l'administration territoriale de la République ;

Vu la loi n° 2004-809 du 13 août 2004 modifiée relative aux libertés et responsabilités locales ;

Vu le décret n° 2004-374 du 29 avril 2004 modifié relatif aux pouvoirs des préfets, à l'organisation et à l'action des services de l'État dans les régions et départements ;

Vu le décret n° 2019-38 du 23 janvier 2019 relatif aux compétences des préfets en matière d'enregistrement de la demande d'asile et de mise en œuvre des procédures relevant du règlement du 26 juin 2013 dit « Dublin III » et l'arrêté du 12 décembre 2018 portant régionalisation de la procédure de détermination de l'État responsable de l'examen de la demande d'asile dans la région Auvergne-Rhône-Alpes ;

Vu le décret du 24 octobre 2018 en conseil des ministres portant nomination de M. Pascal MAILHOS en qualité de Préfet de la région Auvergne-Rhône-Alpes, Préfet de la zone de défense et de sécurité Sud-Est, Préfet du Rhône (hors classe) ;

Vu le décret du 30 mars 2022 en conseil des ministres portant nomination de Mme Vanina NICOLI en qualité de préfète, secrétaire générale de la préfecture du Rhône, préfète déléguée pour l'égalité des chances auprès du préfet de la région Auvergne-Rhône-Alpes, préfet de la zone de défense et de sécurité Sud-Est, préfet du Rhône ;

Vu les décisions préfectorales portant affectation des personnels au sein des services de la préfecture ;

Sur proposition de la préfète, secrétaire générale de la préfecture, préfète déléguée pour l'égalité des chances ;

Préfecture du Rhône
69419 Lyon cedex 03
Pour connaître nos horaires d'ouverture et modalités d'accueil
Tél : 04 72 61 61 61 (coût d'un appel local)
www.rhone.gouv.fr

ARRÊTE

Article 1 : Délégation de signature est donnée aux directeurs et aux chefs de bureau désignés ci-après à l'effet de signer d'une manière permanente les actes administratifs, établis par leur direction, ou bureau, à l'exception des actes à caractère réglementaire, des circulaires, des instructions générales et des correspondances destinées aux élus :

- Mme Sarah GUILLON, directrice des migrations et de l'intégration,
- Mme Catherine MERIC, directrice des affaires juridiques et de l'administration locale,
- Mme Elena DI GENNARO, directrice de la sécurité et de la protection civile,
- M. Stéphane TRONTIN, directeur de la coordination des politiques interministérielles,
- M. Nordine SAOUDI, directeur du centre d'expertise et de ressources titres,
- M. Jérémy SOUCIER, chef du bureau du cabinet.

Article 2 : En cas d'absence ou d'empêchement des personnes citées à l'article 1, délégation de signature est donnée aux attachés principaux, attachés, secrétaires administratifs et adjoints administratifs dont les noms suivent, à l'effet de signer la totalité des actes établis par la direction dont ils dépendent, à l'exception des actes à caractère réglementaire, des circulaires, des instructions générales et des correspondances destinées aux élus (cf article 1^{er}) :

DIRECTION DES MIGRATIONS ET DE L'INTÉGRATION

- Mme Maud BESSON, attachée principale, directrice adjointe des migrations et de l'intégration,
- Mme Corinne SIRUGUE, attachée principale, chef du bureau de l'accueil et de l'admission au séjour,
- Mme Véronique BEAUD, attachée principale, chef du bureau des examens spécialisés,
- Mme Géraldine SEMOULIN, attachée, chef du bureau de l'éloignement,
- Mme Maryke LE MOGNE, attachée principale, chef du bureau de l'asile et de l'hébergement - guichet unique des demandeurs d'asile de Lyon,
- M. Patrick LAFABRIER, attaché principal, chef du bureau des affaires générales et du contentieux,
- M. Olivier VERCASSON, attaché principal, responsable de la plateforme interdépartementale des naturalisations,
- Mme Claire DAVOINE, attachée principale, chef du pôle régional Dublin.

DIRECTION DES AFFAIRES JURIDIQUES ET DE L'ADMINISTRATION LOCALE

- M. Stéphane CAVALIER, attaché principal, chef du bureau de l'urbanisme et de l'utilité publique, adjoint à la directrice,
- Mme Agnès RAICHL, attachée, cheffe du bureau des élections et des associations par intérim,
- Mme Laurence TIXIER, attachée principale, responsable du pôle juridique et documentaire,
- M. Aïda CHAMBE, attachée, chef du bureau du contrôle budgétaire et des dotations de l'État,
- M. Jérôme THEVENON-FERNANDES, attaché principal, chef du bureau du contrôle de légalité et l'intercommunalité.

DIRECTION DE LA SÉCURITÉ ET DE LA PROTECTION CIVILE

- M. Ernest MOUTOUSSAMY, attaché principal, chef du service interministériel de défense et de protection civile,
- Mme Aurélie DARPHEUILLE, attachée principale, chef du bureau des polices administratives,
- Mme Sylvia LEGRIS, attachée, chef du bureau de la planification, de la défense et des risques sanitaires,
- Mme Marie PAUGET, attachée, chef du bureau prévention
- Mme Carole ZMYSLONY, attachée, adjointe au chef du bureau de la sécurité routière.

DIRECTION DE LA COORDINATION DES POLITIQUES INTERMINISTÉRIELLES

- M. Jean-Michel MOREL, attaché, chef de la mission de l'appui territorial,
- Mme Sandrine CANDELA, attachée, chef du centre de services partagés régional CHORUS (CSPR).

CENTRE D'EXPERTISE ET DE RESSOURCES DES TITRES PERMIS DE CONDUIRE

- Mme Nadine CHANAVAT, attachée, adjointe au directeur du CERT, chef de la section instruction

Article 3 : Sans préjudice des dispositions de l'article 1^{er}, délégation de signature est donnée à Mme Sarah GUILLON, directrice des migrations et de l'intégration, à l'effet de signer :

- les décisions concernant l'aide sociale en matière d'hébergement pour les demandeurs d'asile et les réfugiés ;
- les décisions concernant l'orientation, l'admission ou la sortie d'un centre d'accueil pour demandeurs d'asile ou d'un centre provisoire d'hébergement ;
- tout courrier préparatoire à la signature de conventions avec les associations privées, centres communaux d'action sociale, municipalités, pour l'octroi des crédits destinés à l'action sociale en faveur des demandeurs d'asile, des réfugiés et des étrangers primo-arrivants ;
- les décisions et conventions avec les associations privées pour l'octroi de crédits destinés à l'action sociale en faveur des demandeurs d'asile, des réfugiés et des étrangers primo-arrivants ;
- les procédures et décisions de tarification des établissements sociaux d'hébergement pour demandeurs d'asile et réfugiés (centre de transit, CADA et CPH) ;
- les requêtes introductives d'instance, mémoires en défense et actes d'exécution relatifs à la procédure d'expulsion des structures d'hébergement en matière de référés mesures-utiles.

Article 4 : En cas d'absence ou d'empêchement de Mme Sarah GUILLON, délégation de signature est donnée à l'effet de signer les actes visés à l'article 3 à :

- Mme Maud BESSON, attachée principale, directrice adjointe des migrations et de l'intégration,
- Mme Maryke LE MOGNE, attachée principale, chef du bureau de l'asile et de l'hébergement - guichet unique des demandeurs d'asile de Lyon.

Article 5 : Délégation de signature est donnée à Mme Sarah GUILLON, directrice des migrations et de l'intégration, à l'effet de signer de manière permanente les actes de saisine, les mémoires et les requêtes en première instance et en appel auprès des différents ordres de juridiction en matière d'entrée, de séjour des étrangers et du droit d'asile, et en matière de contentieux y afférent.

Article 6 : En cas d'absence ou d'empêchement de Mme Sarah GUILLON, délégation de signature est donnée à l'effet de signer les actes visés à l'article 5 à :

- Mme Maud BESSON, attachée principale, directrice adjointe des migrations et de l'intégration,
- M. Patrick LAFABRIER, attaché principal, chef du bureau des affaires générales et du contentieux,
- M. Alexandre FOREL, attaché, adjoint au chef de bureau des affaires générales et du contentieux, chef de la section contentieux,

- Mme Géraldine SEMOULIN, attachée, chef du bureau de l'éloignement,
- Mme Aurélie HOARAU, attachée, adjointe au chef du bureau de l'éloignement,
- Mme Aude SIGNOUREL, attachée, chargée de mission.

Article 7 : Délégation de signature est donnée à Mme Sarah GUILLON, directrice des migrations et de l'intégration, à l'effet de signer de manière permanente les mesures afférentes au transfert des demandeurs d'asile placés sous procédure Dublin et ce, à l'échelle régionale, ainsi que les mesures d'exécution éventuelles telles que les décisions d'assignation à résidence et de placement en rétention, les mémoires et les requêtes en première instance et en appel auprès des différents ordres de juridiction relatifs à la procédure Dublin.

Article 8 : En cas d'absence ou d'empêchement de Mme Sarah GUILLON, délégation de signature est donnée à l'effet de signer les actes visés à l'article 7 à :

- Mme Maud BESSON, attachée principale, directrice adjointe des migrations et de l'intégration,
 - Mme Claire DAVOINE, attachée principale, chef du pôle régional Dublin,
 - Mme Géraldine SEMOULIN, attachée, chef du bureau de l'éloignement,
 - Mme Aurélie HOARAU, attachée, adjointe au chef du bureau de l'éloignement,
 - Mme Aude SIGNOUREL, attachée, chargée de mission,
 - Mme Jessica PERON, attachée, adjointe à la chef du pôle régional Dublin, chef de la section instruction,
 - Mme Françoise FONLUPT, secrétaire administrative de classe normale à la section instruction, pôle régional Dublin,
 - Mme Clarisse BABOUILLARD, secrétaire administrative de classe normale à la section instruction, pôle régional Dublin,
 - Mme Aurélie PERTREUX, secrétaire administrative de classe normale, chef de la section exécution du pôle régional Dublin.

Article 9 : Sans préjudice des dispositions de l'article 1^{er}, délégation de signature est donnée à Mme Catherine MERIC, directrice des affaires juridiques et de l'administration locale, à l'effet de signer :

- toutes décisions relatives à l'attribution et au versement des indemnités représentatives de logement des instituteurs ;
- les arrêtés fixant la composition des commissions départementales d'aménagement commercial et cinématographique ;
- les arrêtés d'indemnités des commissaires enquêteurs ;
- les accusés de réception et les demandes de pièces complémentaires adressées aux maires dans le cadre du contrôle de légalité des autorisations d'occupation des sols ;
- toute décision et correspondance relatives à l'examen conjoint des dispositions proposées pour assurer la mise en compatibilité des documents d'urbanisme prévu aux articles L 143-44 et L 153-54 du code de l'urbanisme ;
- les récépissés définitifs d'enregistrement de candidatures pour le second tour des élections municipales, départementales, métropolitaines, régionales et législatives générales et partielles ;
- les dérogations au délai d'inhumation et de crémation, les transports de corps et d'urnes funéraires et les laissez-passer mortuaires ;
- les récépissés de déclaration de revendeurs d'objets mobiliers,
- les cartes de guide conférencier et les titres de maître restaurateur.

Article 10 : En cas d'absence ou d'empêchement de Mme Catherine MERIC, délégation de signature est donnée, à l'effet de signer les actes visés à l'article 9, à :

- M. Stéphane CAVALIER, attaché principal, chef du bureau de l'urbanisme et de l'utilité publique, adjoint à la directrice,
- Mme Agnès RAICHL, attachée, cheffe du bureau des élections et des associations par intérim,
- Mme Aïda CHAMBE, attachée, chef du bureau du contrôle budgétaire et des dotations de l'État,
- Mme Laurence TIXIER, attachée principale, responsable du pôle juridique et documentaire,
- M. Jérôme THEVENON-FERNANDES, attaché principal, chef du bureau du contrôle de légalité et de l'intercommunalité,
- M. Youssef BELLAHBIB, attaché principal, adjoint au chef de bureau de l'urbanisme et de l'utilité publique,
- M. Gilles VASSELLIER, ingénieur divisionnaire de l'agriculture et de l'environnement, adjoint au chef de bureau de l'urbanisme et de l'utilité publique,
- Mme Carole SOULARD, secrétaire administrative de classe supérieure, bureau des élections et des associations.

Article 11 : Délégation est donnée pour la signature des documents visés à l'article 1^{er} en cas d'absence ou d'empêchement :

- **de Mme Corinne SIRUGUE**, attachée principale, chef du bureau de l'accueil et de l'admission au séjour, à :

- Mme Céline MEYRAND, attachée, adjointe à la chef de bureau de l'accueil et de l'admission au séjour,
- M. Alexandre ABAD, attaché, chef de la section accueil,
- M. Ivan SABATIER, secrétaire administratif de classe supérieure, chef de la section instruction.

Par ailleurs, pour la signature de certains documents visés à l'article 1^{er}, à savoir les attestations de remboursement de timbres fiscaux, les décisions de délivrance de titres de séjour, les décisions de refus simple de délivrance de cartes de résidents et les décisions de refus de dépôt de demandes de titre de séjour, délégation est donnée en cas d'absence ou d'empêchement de Mme Céline MEYRAND, attachée, adjointe à la chef de bureau de l'accueil et de l'admission au séjour, de M. Alexandre ABAD, attaché, chef de la section accueil, et de M. Ivan SABATIER, secrétaire administratif de classe supérieure, chef de la section instruction, à :

- M. Thomas COURTAUD, secrétaire administratif de classe normale, adjoint au chef de section accueil,
- Mme Aline LESPAGNOL-RIZZI, secrétaire administrative de classe exceptionnelle, adjointe au chef de section accueil,
- Mme Magdalena CORNECI, secrétaire administrative de classe supérieure, adjointe au chef de section instruction.

- **de Mme Véronique BEAUD**, attachée principale, chef du bureau des examens spécialisés, à :

- Mme Stéphanie COLLAUDIN, attachée, adjointe à la chef de bureau,
- M. Omar HABI, attaché, adjoint à la chef de bureau.

- **de Mme Géraldine SEMOULIN**, attachée, chef du bureau de l'éloignement, à :

- Mme Aurélie HOARAU, attachée, adjointe à la chef de bureau,
- Mme Aude SIGNOUREL, attachée, chargée de mission.

- de **Mme Maryke LE MOGNE**, attachée principale, chef du bureau de l'asile et de l'hébergement - guichet unique des demandeurs d'asile de Lyon, à :

- Mme Anne-Laure ZERR, attachée, adjointe à la chef de bureau, chef de la section instruction,
- Mme Clémentine ELONGBIL EWANE, attachée, chef de la section accueil.

- de **M. Patrick LAFABRIER**, attaché principal, chef du bureau des affaires générales et du contentieux, à :

- M. Alexandre FOREL, adjoint au chef de bureau, chef de la section contentieux,
- Mme Isabelle FETROT-FAVROT, secrétaire administrative de classe supérieure, chef de la section relation avec les usagers,
- Mme Vanessa RAMANICH, secrétaire administrative de classe normale, chef de la section affaires générales.

- de **M. Olivier VERCASSON**, attaché principal, responsable de la plateforme interdépartementale des naturalisations, à :

- Mme Magali DONNET, attachée, adjointe au responsable de la plateforme interdépartementale des naturalisations.

- de **Mme Claire DAVOINE**, attachée principale, chef du pôle régional Dublin, à :

- Mme Jessica PERON, attachée, adjointe à la chef de pôle, chef de la section instruction,
- Mme Françoise FONLUPT, secrétaire administrative de classe normale à la section instruction,
- Mme Clarisse BABOILLARD, secrétaire administrative de classe normale à la section instruction,
- Mme Aurélie PERTREUX, secrétaire administrative de classe normale, chef de la section exécution du pôle régional Dublin.

- de **M. Stéphane CAVALIER**, attaché principal, adjoint à la directrice de la DAJAL, chef du bureau de l'urbanisme et de l'utilité publique, à :

- M. Youssef BELLAHBIB, attaché principal, adjoint au chef de bureau,
- M. Gilles VASSELLIER, ingénieur divisionnaire de l'agriculture et de l'environnement, adjoint au chef de bureau.

- de **Mme Agnès RAICHL**, attachée, cheffe du bureau des élections et des associations par intérim, à :

- Mme Carole SOULARD, secrétaire administrative de classe supérieure.

- de **Mme Aïda CHAMBE**, attachée, chef du bureau du contrôle budgétaire et des dotations de l'État, à :

- M. Sébastien GAUDERAT, attaché, adjoint à la chef de bureau.

- de **Mme Laurence TIXIER**, attachée principale, responsable du pôle juridique et documentaire, à :

- Mme Aude GARCIA-ALGOUD, attachée, adjointe à la responsable du pôle.

- de **Mme Sandrine CANDELA**, attachée, chef du centre de services partagés régional CHORUS (CSPR), à :

- M. Jean-Luc BUCHSBAUM, attaché, adjoint à la chef du centre de services partagés régional Chorus et chef de la section subventions et recettes,
- Mme Jenny GUILLY-LEMAIRE, attachée, adjointe à la chef du centre de services partagés régional Chorus et chef de la section des responsables des demandes de paiement,
- M. Jean-Bernard SAN-JUAN, secrétaire administratif de classe normale, responsable des engagements juridiques et des recettes,
- Mme Catherine SIMONETTI secrétaire administrative de classe supérieure, chef de la section dépenses sur marchés,
- Mme Véronique REYNAUD, secrétaire administrative de classe supérieure, responsable des prestations financières,
- Mme Elodie CARNET, secrétaire administrative de classe exceptionnelle, chef de la section dépenses de fonctionnement,
- Sylvie BOUCHAKER, adjointe administrative principale de 2^{ème} classe, responsable des engagements juridiques,
- Mme Camille ANDOCHE, secrétaire administrative de classe normale, responsable des engagements juridiques,
- Mme Isabelle PEILLON, adjointe administrative principale de 1^{re} classe, responsable des demandes de paiement.

- de **M. Ernest MOUTOUSSAMY**, attaché principal, chef du service interministériel de défense et de protection civile, à :

- Mme Mathilde VIRAT, secrétaire administrative de classe normale, chargée du suivi de la commission sécurité incendie / réglementation ERP/IGH, de la commission consultative départementale de sécurité et d'accessibilité,
- Mme Manal ZARHBOUB, secrétaire administrative de classe normale, chargée du suivi des sous-commissions de sécurité.

- de **Mme Aurélie DARPHEUILLE**, attachée principale, chef du bureau des polices administratives, à :

- M. Cyril GIBERT, secrétaire administratif de classe exceptionnelle, adjoint à la chef de bureau,
- Mme Cécile DAFFIX, secrétaire administrative de classe exceptionnelle, chef de la section réglementation routière,
- M. Damien MARTINEZ, secrétaire administratif de classe normale, chef du pôle droits à conduire.

Article 12 : Le présent arrêté peut faire l'objet d'un recours contentieux devant le tribunal administratif de Lyon dans un délai de deux mois à compter de sa publication. Le tribunal administratif peut être saisi d'une requête déposée sur le site www.telerecours.fr.

Article 13 : La préfète, secrétaire générale de la préfecture, préfète déléguée pour l'égalité des chances est chargée de l'exécution du présent arrêté qui sera publié au recueil des actes administratifs de la préfecture du Rhône.

Le Préfet

Pascal MAILHOS

69_Préf_Préfecture du Rhône

69-2022-12-12-00006

delegation_signature_2022.12.02_pieces_compt
ables.odt



PRÉFET DU RHÔNE

*Liberté
Égalité
Fraternité*

**Direction de la coordination
des politiques interministérielles**

Lyon, le 12 décembre 2022

**ARRÊTÉ PRÉFECTORAL N°
portant délégation de signature pour les pièces comptables
et les formules exécutoires**

**LE PRÉFET DE LA RÉGION AUVERGNE-RHÔNE-ALPES,
PRÉFET DE LA ZONE DE DÉFENSE ET DE SÉCURITÉ SUD-EST,
PRÉFET DU RHÔNE**

***Officier de la Légion d'honneur
Commandeur de l'ordre national du Mérite***

Vu la loi n° 82-213 du 2 mars 1982 modifiée relative aux droits et libertés des communes, des départements et des régions ;

Vu la loi d'orientation n° 92-125 du 6 février 1992 modifiée relative à l'administration territoriale de la République ;

Vu la loi organique n° 2001-692 du 1^{er} août 2001 modifiée relative aux lois de finances ;

Vu la loi n° 2015-29 du 16 janvier 2015 relative à la délimitation des régions, aux élections régionales et départementales et modifiant le calendrier électoral ;

Vu le décret n° 92-604 du 1er juillet 1992 modifié portant charte de la déconcentration ;

Vu le décret n° 2004-374 du 29 avril 2004 modifié relatif aux pouvoirs des préfets, à l'organisation et à l'action des services de l'État dans les régions et départements ;

Vu le décret n° 2012-1246 du 7 novembre 2012 relatif à la gestion budgétaire et comptable publique ;

Vu le décret du 24 octobre 2018 en conseil des ministres portant nomination de M. Pascal MAILHOS en qualité de Préfet de la région Auvergne-Rhône-Alpes, Préfet de la zone de défense et de sécurité Sud-Est, Préfet du Rhône (hors classe) ;

Vu le décret du 30 mars 2022 en conseil des ministres portant nomination de Mme Vanina NICOLI en qualité de préfète, secrétaire générale de la préfecture du Rhône, préfète déléguée pour l'égalité des chances auprès du préfet de la région Auvergne-Rhône-Alpes, préfet de la zone de défense et de sécurité Sud-Est, préfet du Rhône ;

Vu les décisions préfectorales affectant le personnel au sein des services de la préfecture du Rhône ;

Sur proposition de la préfète, secrétaire générale de la préfecture, préfète déléguée pour l'égalité des chances ;

Préfecture du Rhône
69419 Lyon cedex 03
Pour connaître nos horaires d'ouverture et modalités d'accueil
Tél : 04 72 61 61 61 (coût d'un appel local)
www.rhone.gouv.fr

ARRÊTE

Article 1 : Délégation de signature est donnée à M. Stéphane TRONTIN, directeur de la coordination des politiques interministérielles, à l'effet de signer :

- les pièces concernant la comptabilité de l'État, et notamment les admissions en non valeur de créances de l'État étrangères à l'impôt et au domaine,
- des créances de l'État étrangères à l'impôt et au domaine,
- des taxes d'urbanisme énumérées à l'article 118 de la loi n° 89-935 du 26 décembre 1989 sans limitation de montant.

En cas d'absence ou d'empêchement de M. Stéphane TRONTIN, cette délégation est exercée par Mme Sandrine CANDELA, attachée, chef du centre de services partagés régional Chorus.

En cas d'absence ou d'empêchement de M. Stéphane TRONTIN et de Mme Sandrine CANDELA, cette délégation est exercée par M. Jean-Luc BUCHSBAUM, attaché, adjoint à la chef du centre de services partagés régional Chorus et chef de la section subventions et recettes ou par Mme Jenny GUILLY-LEMAIRE, attachée, chef de la section des responsables des demandes de paiement.

Article 2 : Délégation de signature est donnée à Mme Catherine MERIC, directrice des affaires juridiques et de l'administration locale, à l'effet de signer les pièces comptables relatives à la prise en charge des indemnités et rémunérations des personnels liées à des élections (travaux supplémentaires, mise sous pli) dans le cadre du programme 232.

En cas d'absence ou d'empêchement de Mme Catherine MERIC, cette délégation est exercée par M. Stéphane CAVALIER, attaché principal, adjoint à la directrice de la DAJAL, chef du bureau de l'urbanisme et de l'utilité publique.

Article 3 : Les signatures des personnes citées aux articles 1 à 4 figurant en annexe au présent arrêté sont accréditées auprès du directeur régional des finances publiques de Auvergne-Rhône-Alpes et du département du Rhône.

Article 4 : Le présent arrêté peut faire l'objet d'un recours contentieux devant le tribunal administratif de Lyon dans un délai de deux mois à compter de sa publication. Le tribunal administratif peut être saisi d'une requête déposée sur le site www.telerecours.fr.

Article 5 : La préfète, secrétaire générale de la préfecture, préfète déléguée pour l'égalité des chances est chargée de l'exécution du présent arrêté qui sera publié au recueil des actes administratifs de la préfecture du Rhône.

Le Préfet

Pascal MAILHOS

69_Préf_Préfecture du Rhône

69-2022-12-13-00002

AP portant diverses mesures d'interdiction le 14
décembre 2022 préfet BOUCHIER



PRÉFET DU RHÔNE

*Liberté
Égalité
Fraternité*

Préfecture
Direction de la sécurité et de la
protection civile
Bureau des polices administratives

Lyon, le

**ARRÊTÉ n°
portant diverses mesures d'interdiction
le 14 décembre 2022**
Préfet du Rhône,
Officier de la Légion d'honneur,
Commandeur de l'ordre national du Mérite.

VU le code général des collectivités territoriales et notamment son article L.2215-1;

VU le code pénal et notamment son article 322-11-1;

VU le code de la sécurité intérieure ;

VU le décret n°2004-374 du 29 avril 2004 modifié relatif aux pouvoirs des préfets, à l'organisation et à l'action des services de l'État dans les régions et départements ;

VU le décret du 24 octobre 2018 portant nomination de Monsieur Pascal MAILHOS, préfet de la région Auvergne-Rhône-Alpes, préfet de la zone de défense et de sécurité Sud-Est, préfet du Rhône (hors classe) ;

VU l'arrêté préfectoral n°69-2022-09-16-00007 du 16 septembre 2022 portant délégation de signature à Monsieur Ivan BOUCHIER en qualité de préfet délégué pour la défense et la sécurité auprès du préfet de la région Auvergne-Rhône-Alpes, préfet de la zone de défense et de sécurité Sud-Est, préfet du Rhône ;

VU le décret n° 2010-580 du 31 mai 2010 relatif à l'acquisition, la détention et l'utilisation des artifices de divertissement et des articles pyrotechniques destinés au théâtre ;

VU l'arrêté du 31 mai 2010 pris en application des articles 3, 4 et 6 du décret n° 2010-580 du 31 mai 2010 relatif à l'acquisition, la détention et l'utilisation des artifices de divertissement et des articles pyrotechniques destinés au théâtre ;

CONSIDÉRANT que le mercredi 14 décembre 2022 à 20 heures est diffusée la demi-finale de la coupe du monde de football opposant le Maroc et la France;

CONSIDÉRANT que lors de la diffusion des matchs de quart de finale de la coupe du monde de football, les supporters français et marocains ont célébré la victoire de l'équipe nationale en se rassemblant massivement sur la voie publique; qu'au surplus les services du procureur de la

République ont enregistré 170 interpellations après les victoires du Maroc et de la France en demi-finale :

CONSIDÉRANT que dans le département du Rhône sept interpellations ont été réalisées après les victoires du Maroc et de la France en demi-finale : qu'au surplus des jets de projectiles ont été constatés sur les forces de sécurité intérieure à Rillieux-la-Pape;

CONSIDÉRANT que le mercredi 14 décembre 2022 se produiront des rassemblements nombreux sur la voie publique à l'issue du match de demi-finale de la coupe du monde de football opposant le Maroc à la France;

CONSIDÉRANT que le tir de feux d'artifice sur la voie publique sans autorisation et que le jet de pétards et de fusées dans la foule et sur les forces de l'ordre sont susceptibles de créer des mouvements de foules et de causer des blessures sérieuses à de nombreuses personnes ;

CONSIDÉRANT que le carburant vendu en récipient portable peut être utilisé pour déclencher des incendies de voitures ou pour dégrader du matériel urbain ;

CONSIDÉRANT dès lors la nécessité pour l'autorité de police compétente d'assurer, dans ces circonstances la sécurité des personnes et des biens par des mesures adaptées et proportionnées au niveau élevé et persistant de la menace terroriste actuelle ;

Qu'il est nécessaire de prendre toutes mesures de police de nature à garantir la sûreté et la tranquillité publiques ;

SUR PROPOSITION de Madame la Directrice de la sécurité et de la protection civile ;

ARRÊTE

Article 1^{er} : Le 14 décembre 2022 de 19h30 à minuit, sont interdits dans toutes les communes du département du Rhône :

- la consommation en réunion de boissons alcooliques sur la voie publique en dehors des lieux réservés à cet effet ,
- la vente d'alcool à emporter sous quelque forme que ce soit ;
- la vente, la détention et l'usage de feux d'artifice, fusées et pétards de catégories F2, F3 et T1 sur la voie publique . Cette interdiction ne s'applique pas aux spectacles pyrotechniques dûment déclarés dans les délais réglementaires et tirés par des artificiers titulaires d'un certificat de qualification en cours de validité ;
- la détention, le transport ou la vente de carburant en récipient portable sauf démarche à usage privé dûment justifiée. En cas de difficultés d'application de cette mesure il pourra être fait appel aux services de police et de gendarmerie.

Article 2 : Le présent arrêté peut être contesté dans un délai de deux mois à compter de sa date de publication auprès du tribunal administratif de Lyon.

Article 3 : Le Directeur départemental de la sécurité publique du Rhône, le Colonel commandant le groupement de gendarmerie du Rhône et les maires des communes du département du Rhône sont chargés chacun en ce qui le concerne de l'exécution du présent arrêté qui sera publié au recueil des actes administratifs.

Fait à Lyon le
Le Préfet,

69_Préf_Préfecture du Rhône

69-2022-12-09-00007

Arrêté préfectoral portant renouvellement
d agrément au titre de la protection de
l environnement de la « Fédération
départementale du Rhône et de la métropole de
Lyon pour la pêche et la protection du milieu
aquatique »

Préfecture

Direction des affaires juridiques
et de l'administration locale

Bureau du contrôle budgétaire
et des dotations de l'État

Affaire suivie par : Mme Véronique VOLAY
Tél. : 04 72 61 65 30
Courriel : pref-fondations-dons-legs@rhone.gouv.fr

ARRETE PREFECTORAL n°

du 9 décembre 2022

portant renouvellement d'agrément au titre de la protection de l'environnement de la
« Fédération départementale du Rhône et de la métropole de Lyon pour la pêche et la protection du
milieu aquatique »

Le préfet de la région Auvergne Rhône-Alpes,
Préfet du Rhône,
Officier dans l'ordre de la Légion d'honneur,
Commandeur dans l'ordre national du Mérite

VU les articles L. 141-1, R. 141-2, R. 141-17-1 et R. 141-17-2 du code de l'environnement ;

VU l'article 49 de la loi n°2009-967 du 3 août 2009 de programmation relative à la mise en œuvre
du Grenelle de l'environnement ;

VU l'article 10-1 de la loi n° 2000-321 du 12 avril 2000 relative aux droits des citoyens dans leurs
relations avec les administrations ;

VU l'article 123 de la loi n° 2012-387 du 22 mars 2012 relative à la simplification du droit et à
l'allègement des démarches administratives ;

VU le décret n°2011-832 du 12 juillet 2011 relatif à la réforme de l'agrément au titre de la
protection de l'environnement et à la désignation des associations agréées, organismes et fondations
reconnues d'utilité publique au sein de certaines instances ;

VU le décret n° 2021-1947 du 31 décembre 2021 pris pour l'application de l'article 10-1 de la loi
n° 2000-321 du 12 avril 2000 et approuvant le contrat d'engagement républicain des associations et
fondations bénéficiant de subventions publiques ou d'un agrément de l'État ;

VU l'arrêté du 12 juillet 2011 relatif à la composition du dossier de demande d'agrément au titre de
la protection de l'environnement, du dossier de renouvellement de l'agrément et à la liste des
documents à fournir annuellement ;

VU la déclaration de création n° W691078143 du 12 septembre 1924 de cette association ;

VU la décision préfectorale du 10 avril 1978 portant agrément de la « Fédération départementale du
Rhône pour la pêche et la protection du milieu aquatique » ;

VU l'arrêté préfectoral du 19 décembre 2012 portant renouvellement d'agrément au titre de la protection de la nature de la « Fédération départementale du Rhône pour la pêche et la protection du milieu aquatique » ;

Vu l'arrêté préfectoral du 12 décembre 2017 portant renouvellement d'agrément au titre de la protection de la nature de la « Fédération départementale du Rhône pour la pêche et la protection du milieu aquatique » ;

VU la demande parvenue le 10 juin 2022 auprès de mes services, et le dossier présenté par la « Fédération départementale du Rhône et de la métropole de Lyon pour la pêche et la protection du milieu aquatique » située 1 allée du Levant 69 890 LA TOUR DE SALVAGNY en vue d'obtenir le renouvellement de l'agrément de protection de l'environnement au titre de l'article L.141-1 du code de l'environnement ;

VU le contrat d'engagement républicain du 30 juin 2022 présenté et signé par l'association « Fédération départementale du Rhône et de la métropole de Lyon pour la pêche et la protection du milieu aquatique » ;

VU l'avis favorable de la Cour d'Appel de Lyon du 8 septembre 2022 ;

VU l'avis favorable de la direction générale des finances publiques du 9 août 2022 ;

VU l'avis favorable de la direction régionale de l'environnement, de l'aménagement et du logement Auvergne Rhône-Alpes du 22 novembre 2022 ;

CONSIDERANT que la « Fédération départementale du Rhône et de la métropole de Lyon pour la pêche et la protection du milieu aquatique » justifie d'un objet statutaire relevant d'un domaine de protection de l'environnement mentionné à l'article L. 141-1 du code de l'environnement et de l'exercice dans ce domaine, d'activités effectives et publiques ;

CONSIDERANT que la « Fédération départementale du Rhône et de la métropole de Lyon pour la pêche et la protection du milieu aquatique » justifie de l'évolution de ses activités au cours des cinq dernières années, avec un nombre suffisant, eu égard au cadre territorial de son activité, de membres, personnes physiques, cotisant soit individuellement, soit par l'intermédiaire des 37 associations agréées dans le département ;

CONSIDERANT que la « Fédération départementale du Rhône et de la métropole de Lyon pour la pêche et la protection du milieu aquatique » justifie de l'exercice d'une activité non lucrative et d'une gestion désintéressée ;

CONSIDERANT que la « Fédération départementale du Rhône et de la métropole de Lyon pour la pêche et la protection du milieu aquatique » justifie d'un fonctionnement conforme à ses statuts, présentant des garanties permettant l'information de ses membres et leur participation effective à sa gestion ;

CONSIDERANT que la « Fédération départementale du Rhône et de la métropole de Lyon pour la pêche et la protection du milieu aquatique » justifie de garanties de régularité en matière financière et comptable ;

CONSIDERANT, enfin, que la « Fédération départementale du Rhône et de la métropole de Lyon pour la pêche et la protection du milieu aquatique » participe au débat public et a une présence réelle et assidue aux réunions environnementales ;

Sur proposition de Madame la Préfète, Secrétaire générale de la préfecture du Rhône,

ARRETE :

Article 1 : Le renouvellement de l'agrément de protection de l'environnement au titre de l'article L.141-1 du code de l'environnement, est délivré à l'association dénommée « Fédération départementale du Rhône et de la métropole de Lyon pour la pêche et la protection du milieu aquatique » dont le siège social est situé 1 allée du Levant 69 890 LA TOUR DE SALVAGNY, dans un cadre départemental, pour une période de cinq ans.

Article 2 : Conformément à l'article R.141-19 du code de l'environnement, la « Fédération départementale du Rhône et de la métropole de Lyon pour la pêche et la protection du milieu aquatique » adressera chaque année à la préfecture du Rhône les documents dont la liste est fixée par l'article 3 de l'arrêté du 12 juillet 2011 relatif à la composition du dossier de demande d'agrément au titre de la protection de l'environnement, du dossier de renouvellement de l'agrément et à la liste des documents à fournir annuellement. Ces documents comprennent les statuts et le règlement intérieur, s'ils ont été modifiés depuis leur dernière transmission ; l'adresse du siège de l'association et son adresse postale si elles ont changé depuis leur dernière transmission ; les nom, profession, domicile et nationalité des personnes qui, à un titre quelconque, sont chargées de l'administration de l'association ; le rapport d'activité, les comptes de résultat et de bilan et leurs annexes approuvés par l'assemblée générale ainsi que le compte rendu de cette assemblée ; le compte rendu de la dernière assemblée générale ordinaire et celui de toute assemblée générale extraordinaire éventuelle ; le ou les montants des cotisations, le produit de ces cotisations ainsi que le nombre et la répartition géographique des membres à jour de leur cotisation décomptés lors de l'assemblée générale, en précisant le nombre de membres, personnes physiques ; le nombre de membres, personnes physiques, cotisant par l'intermédiaire d'associations fédérées, s'il y a lieu ; les dates des réunions du conseil d'administration.

Article 3 : En application des dispositions prévues à l'article R.141-20 du code de l'environnement, la présente décision de renouvellement d'agrément pourra être abrogée si la « Fédération départementale du Rhône et de la métropole de Lyon pour la pêche et la protection du milieu aquatique » ne justifie plus du respect des conditions d'obtention de l'agrément fixées aux articles L.141-1, R.141-2 et R.141-3 dudit code et en cas de non-respect de son obligation de communication des documents annuels rappelée à l'article 2 du présent arrêté.

Article 4 : La Préfète, Secrétaire générale de la préfecture du Rhône et le président de la « Fédération départementale du Rhône et de la métropole de Lyon pour la pêche et la protection du milieu aquatique » sont chargés chacun en ce qui les concerne de l'exécution du présent arrêté, qui sera publié au recueil des actes administratifs de la préfecture.

Le préfet,
Le sous-préfet,
Secrétaire général adjoint
Julien PERROUDON

Tout recours à l'encontre du présent arrêté pourra être porté devant le tribunal administratif de Lyon dans un délai de deux mois suivant sa notification. Dans ce même délai, un recours gracieux peut être présenté à l'auteur de la décision.

69_Préf_Préfecture du Rhône

69-2022-12-13-00001

Avis de la commission nationale
d'aménagement commercial (CNAC) sur le
rejet du recours n°P 04317 69 22R 01 de la SAS
MONOPRIX EXPLOITATION à l'encontre de
l'avis favorable rendu par la commission
départementale d'aménagement commercial
du Rhône du 12 juillet 2022 relatif au projet
Création d'un ensemble commercial macro-lot
B à la ZAC Gratte-Ciel Nord sur la commune de
Villeurbanne (69100), rues Francis de Pressensé et
Françoise Héritier

Avis de la commission nationale d'aménagement commercial (CNAC)

Réunie le 27 octobre 2022, la commission nationale d'aménagement commercial (CNAC) a rejeté à l'unanimité le recours n°P 04317 69 22R 01 par la SAS MONOPRIX EXPLOITATION à l'encontre de l'avis favorable rendu par la commission départementale d'aménagement commercial du Rhône du 12 juillet 2022 relatif au projet Création d'un ensemble commercial macro-lot B à la ZAC Gratte-Ciel Nord sur la commune de Villeurbanne (69100), rues Francis de Pressensé et Françoise Héritier.

Cette décision peut, dans un délai de deux mois, faire l'objet d'un recours pour excès de pouvoir devant la cour administrative d'appel de Lyon.

69_Préf_Préfecture du Rhône

69-2022-12-05-00008

Liste des commissaires enquêteurs du
département du Rhône et de la métropole de
Lyon pour l'année 2023

Liste des commissaires enquêteurs du
département du Rhône et de la métropole de Lyon
pour l'année 2023

La commission départementale chargée
d'établir la liste d'aptitude aux fonctions
de commissaire enquêteur

Vu le Code de l'expropriation pour cause d'utilité publique ;

Vu le Code de l'environnement et notamment ses articles L. 123-4 et R.123-34 à R.123-43 ;

Vu le Code des relations entre le public et l'administration et notamment ses articles R.133-3 et suivants ;

Vu l'arrêté préfectoral n° PREF_DLPAD_2015_12_21_131 du 18 décembre 2015 portant composition de la commission départementale chargée d'établir la liste d'aptitude aux fonctions de commissaire enquêteur, modifié par l'arrêté préfectoral n° 69-2017-09-004 du 9 octobre 2017 ;

Vu l'arrêté préfectoral n° 69-2021-08-17-00001 du 17 août 2021 portant renouvellement de la composition de la commission départementale-métropolitaine chargée d'établir la liste d'aptitude aux fonctions de commissaire enquêteur ;

Vu les candidatures reçues au titre de l'inscription et de la réinscription sur la liste d'aptitude 2022 ;

Vu les délibérations du 17 novembre 2022 de la commission départementale chargée d'établir la liste d'aptitude aux fonctions de commissaire enquêteur arrêtant la liste des personnes susceptibles de se voir confier pendant l'année 2023 la charge d'enquêtes publiques ;

DECIDE

Article 1er – La liste d'aptitude aux fonctions de commissaire enquêteur du département du Rhône et de la métropole de Lyon est arrêtée, pour l'année 2023, comme suit (**en gras, personnes nouvellement inscrites**):

Adresse postale : Préfecture du Rhône – 69419 Lyon cedex 03

Accueil du public : Préfecture du Rhône – 18 rue de Bonnel – 69003 Lyon

Pour connaître nos horaires et nos modalités d'accueil : internet : www.rhone.gouv.fr ou tél. : 04 72 61 61 61 (coût d'un appel local)

NOM Prénom	Qualité
M. Jean-Michel AURET	Retraité ingénieur INSA Lyon – Institut National des Sciences Appliquées
M. Alain AVITABILE	Consultant en urbanisme et aménagement
M. Robert ALLOGNET	Retraité de la fonction publique hospitalière
M. Jean-Loup BACHET	Retraité – Ingénieur de l'ENSAM
M. Jean-Louis BAGLAN	Retraité – ancien directeur académique de l'éducation nationale
M. Philippe BERNET	Retraité – Ingénieur ECAM
M. Jean-Pierre BIONDA	Retraité – Ingénieur en chef des ponts, eaux et forêts
M. Alain BOROWSKI	Retraité – Attaché hors classe de la fonction publique territoriale
M. Michel BOUNIOL	Retraité de l'Éducation nationale
Mme Véronique BRILLANT	Chef de projet environnement
Mme Karine BUFFAT- PIQUET	Conseil en environnement, aménagement et urbanisme
Mme Monique CADET	Ingénieur INSA en génie civil et urbanisme – Directrice de projet pour les Editions du CEREMA
M. Pierre CALZAT	Directeur des relations institutionnelles Délégation régionale EDF en Rhône-Alpes et médiateur professionnel
M. Jean-Jack CEGARRA	Professeur universitaire – enseignant chercheur
Mme Françoise CHARDIGNY	Ingénieur écologue
M. Yves COING	Retraité – Ingénieur UTBM – ingénierie et construction clé en main de bâtiments industriels et tertiaires
M. Michel CORRENOZ	Retraité - Ingénieur chimiste
Mme Marie-Jeanne COURTIER	Retraîtée – Juriste du ministère de l'Intérieur
M. Julien DALLEMAGNE	Urbaniste – Dirigeant de la société URBAN'ME
M. Jean-Louis DELFAU	Retraité – Conservateur des Hypothèques honoraire
M. Yves DUPRE LA TOUR	Retraité – Cadre commercial
M. Hervé FIQUET	Retraité – Directeur d'organisations professionnelles agricoles
M. Jean-Claude GALLETY	Retraité – Architecte et urbaniste de l'Etat
M. Didier GENEVE	Retraité – Ingénieur agricole
M. Renaud GERGONDET	Architecte et urbaniste
M. Gérard GIRIN	Retraité – Ingénieur environnement – Maire honoraire de Sarcey
M. Maurice GIROUDON	Retraité – Ingénieur des études et techniques d'armement
M. Jean GONDARD	Retraité – ancien adjoint à l'urbanisme de la commune de Lentilly
M. Gilbert HALEPIAN	Retraité – Cadre de direction commerciale
M. Pierre LAMY	Hydrogéologue – Expert eau environnement – Industrie extractive
Mme Françoise LARTIGUE-PEYROU	Retraîtée – Ingénieure de recherche en évaluation environnementale
Mme Laurence LEMAITRE	Ingénieur agronome spécialisée en écologie et statistiques appliquées
Mme Edith LEPINE	Retraîtée – Responsable audit interne

M. Régis MAIRE	Retraité – Ingénieur en chef territorial
M. Gaston MARTIN	Retraité – Ingénieur civil des ponts et chaussées
M. Gilles MATHIEUX	Retraité – Ingénieur en chef territorial hors classe honoraire
M. Serge MONNIER	Retraité – Cadre de la fonction publique d’Etat
Mme Claire MORAND	Ingénieur de l’École des mines – Chef d’entreprise de conseil dans le domaine de l’énergie
M. Pierre-Henry PIQUET	Conseil aux entreprises et collectivités locales en environnement
Mme Audrey RANCHIN	Ancienne cadre, en disponibilité, de la fonction publique territoriale
M. Hervé REYMOND	Retraité – Coordonnateur projets
Mme Odile ROCHER	Retraitee - Experte en management environnemental et évaluation d’entreprises
M. Denis SIDOT	Retraité – Fonction publique territoriale
M. Robert TODESCHINI	Retraité – Inspecteur divisionnaire des finances publiques
M. Yves VALENTIN	Retraité – Chargé de sécurité dans l’industrie
M. Olivier ZABOROWSKI	Retraité – Attaché hors classe du ministère de l’économie et des finances

Article 2 – la présente liste est publiée au recueil des actes administratifs de la préfecture du Rhône et peut être consultée à la préfecture du Rhône (direction des affaires juridiques et de l’administration locale) ainsi qu’au greffe du tribunal administratif de Lyon.

Lyon, le 5 décembre 2022

La Présidente de la commission,
Première Vice-Présidente du Tribunal Administratif

Cathy SCHMERBER

69_Préf_Préfecture du Rhône

69-2022-12-09-00005

AP 2022-12-09-07 - Déplacement frontière au
niveau de la zone de fret dans le cadre des
travaux de construction d'un nouveau bâtiment
pour DHL

ARRÊTÉ n°2022-12-09-07

Modifiant l'arrêté préfectoral du 22 novembre 2022 n° PDDS-2022-11-22-02 relatif aux mesures de sûreté applicables sur l'aérodrome de Lyon Saint-Exupéry

**LE PRÉFET DE LA ZONE DE DÉFENSE ET DE SÉCURITÉ SUD-EST,
PRÉFET DE LA RÉGION AUVERGNE-RHÔNE-ALPES,
PRÉFET DU RHÔNE,
OFFICIER DE LA LÉGION D'HONNEUR,
COMMANDEUR DE L'ORDRE NATIONAL DU MÉRITE,**

Vu le règlement (CE) n° 300/2008 du parlement européen et du conseil du 11 mars 2008 modifié définissant des règles communes dans le domaine de la sûreté de l'aviation civile et ses règlements et décisions de mise en œuvre,

Vu le règlement (CE) n° 562/2006 du 15 mars 2006 modifié établissant un Code communautaire relatif au régime de franchissement des personnes,

Vu le règlement (UE) n° 2018/1139 du parlement européen et du conseil du 4 juillet 2018 concernant des règles communes dans le domaine de l'aviation civile,

Vu le règlement (UE) n° 139/2014 de la Commission du 12 février 2014 modifié établissant des exigences et des procédures administratives relatives aux aérodromes,

Vu le code des transports,

Vu le code de l'aviation civile,

Vu le décret n° 74-78 du 1^{er} février 1974 relatif aux attributions des préfets en matière de maintien de l'ordre sur certains aérodromes,

Vu le décret n° 2004-374 du 29 avril 2004 relatif aux pouvoirs des préfets, à l'organisation et à l'action des services de l'Etat dans les régions et départements,

Vu l'arrêté du 20 avril 1998 portant ouverture des aérodromes au trafic aérien international,

Vu l'arrêté du 7 janvier 2000 relatif à la répartition des missions de sécurité et de paix publiques entre la police nationale et la gendarmerie nationale sur l'emprise des aérodromes ouverts à la circulation aérienne publique,

Vu l'arrêté du 2 novembre 2006 modifié relatif aux mesures de sûreté du transport aérien,

Vu l'arrêté du 2 mars 2007 autorisant le transfert de la concession des aérodromes de Lyon Saint-Exupéry et Lyon-Bron à la société Aéroports de Lyon,

Vu l'arrêté du 11 mai 2007 modifiant la concession des aérodromes de Lyon Saint-Exupéry et de Lyon-Bron,

Vu l'arrêté interministériel du 11 septembre 2013 modifié relatif aux mesures de sûreté de l'aviation civile,

Vu l'arrêté du 27 juin 2017 portant agrément d'un certificat de qualification professionnelle relatif aux activités de sûreté aéroportuaire,

Vu la circulaire du 14 mai 2010 relative à la délivrance de titres de circulation des personnes dans la zone réservée des aérodrômes,

Vu l'avis de la directrice de la sécurité de l'aviation civile Centre-Est,

Vu l'avis du directeur zonal Sud-Est de la Police aux Frontières,

Vu l'avis du commandant de compagnie de la Gendarmerie des Transports Aériens de Lyon

Vu l'avis du directeur interrégional des douanes Centre-Est,

Vu l'avis du président du directoire de la société Aéroports de Lyon, concessionnaire de l'aéroport,

Vu l'avis de l'officier général de la zone de défense Sud-Est,

Arrête

Article 1

Dans le cadre des travaux de construction d'un bâtiment DHL sur l'aéroport de Lyon Saint-Exupéry, la ligne frontière est modifiée selon les plans joints à cet arrêté.

Article 2

L'annexe n°7 : Plan de masse de la zone fret sud de l'arrêté préfectoral n° PDDS_2022_11_22_02 du 22 novembre 2022 est remplacée par le plan joint au présent arrêté.

Article 3

Lors du déplacement de la ligne frontière, une validation de la ligne frontière temporaire est réalisée. A la fin des travaux, une décontamination est réalisée.

Article 4

Le présent arrêté entre en vigueur le 9 janvier 2023 jusqu'à la fin des travaux.

Article 5

- La directrice de la sécurité de l'aviation civile Centre-Est ;
- le directeur départemental des territoires du Rhône ;
- le directeur zonal de la police aux frontières ;
- le directeur départemental de la sécurité publique ;
- le directeur du service interrégional des douanes et des droits indirects ;
- le commandant du groupement de gendarmerie du Rhône ;
- le commandant de la compagnie de gendarmerie des transports aériens de Lyon ;
- le président du directoire de la société Aéroports de Lyon ;
sont chargés, chacun en ce qui le concerne, de l'exécution du présent arrêté.

Fait à Lyon, le 09 décembre 2022

**Pour le préfet du Rhône et par délégation,
Le préfet délégué pour la défense et la sécurité,**

Ivan BOUCHIER

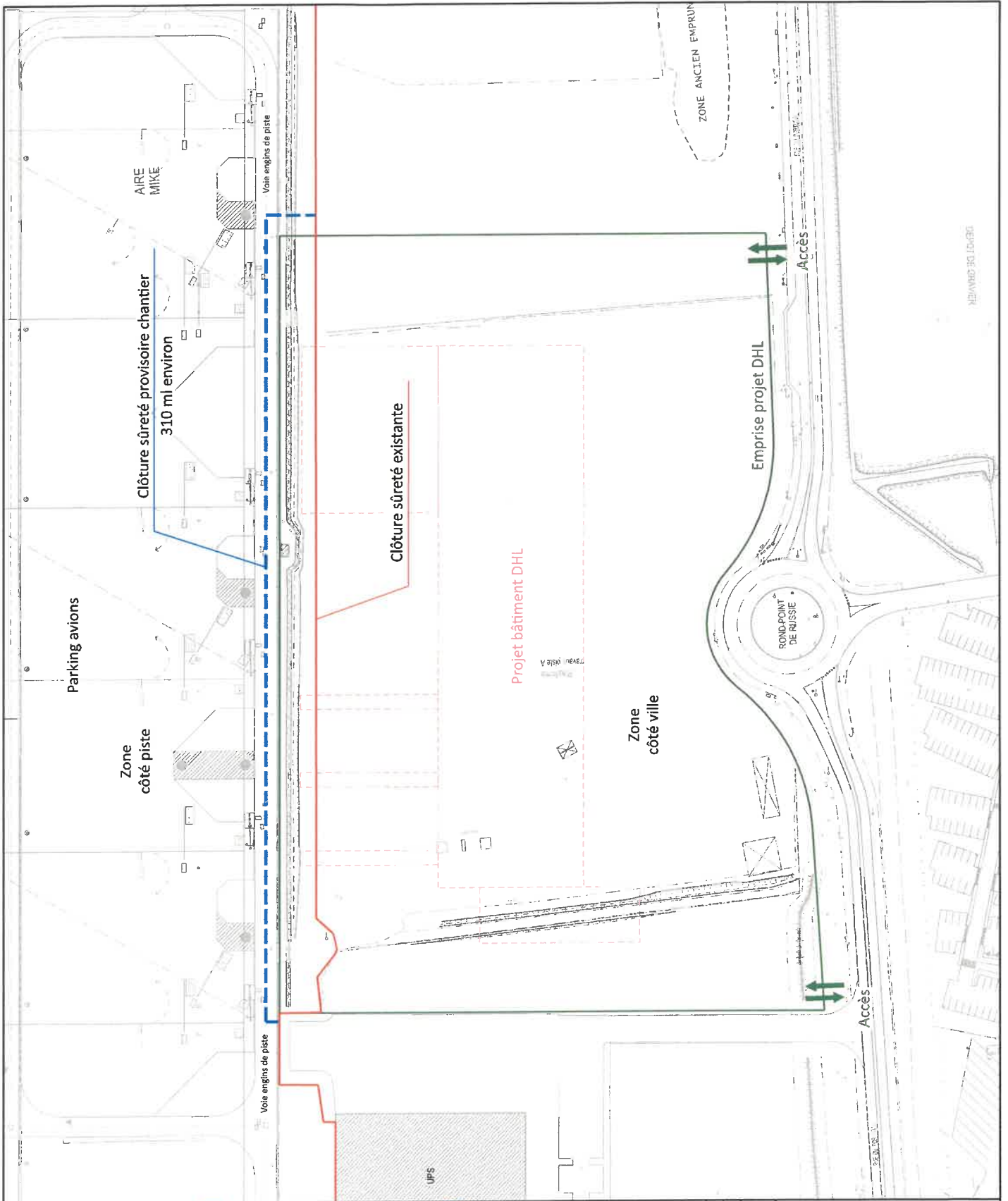

DEPT DE GENÈVE



PROJET DHL
CLÔTURE SÛRETÉ PROVISOIRE
 VUE EN PLAN DE MASSE

indice A

Document	Vérificateur	Approbateur
N. MOREAU	P. LASSAL	
RÉFÉRENCE	FAI 19 001118 019 A PLAMAS TZ A3	
Libre	Libre	

Ug. sondé & composites

IND	DATE	OBJET DE LA MODIFICATION
A	02/12/2022	Perimètre émission
Phase / Format	Date d'impression	Format
FAI	02/12/2022	A3

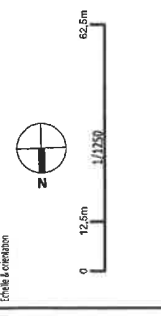

Émetteur
 AÉROPORTS DE LYON
 BP 113 - 69123 Lyon-Saint Exupéry Aéroport - France
 DIRECTION TECHNIQUE / POLE INGENIERIE

Ce plan est la propriété exclusive de AÉROPORTS DE LYON. Toute diffusion ou utilisation non autorisée sans le consentement écrit de AÉROPORTS DE LYON est formellement interdite. Toute réimpression ou utilisation non autorisée sans la permission écrite de la Direction Technique des Aéroports de Lyon est formellement interdite. Toute violation de ces dispositions est considérée comme une contrefaçon et sera poursuivie conformément aux dispositions de la loi du 11 mars 1957 relative à la répression de la contrefaçon et de la loi du 12 juillet 1963 relative à la protection des droits de propriété intellectuelle. Toute réimpression ou utilisation non autorisée sans la permission écrite de la Direction Technique des Aéroports de Lyon est formellement interdite.

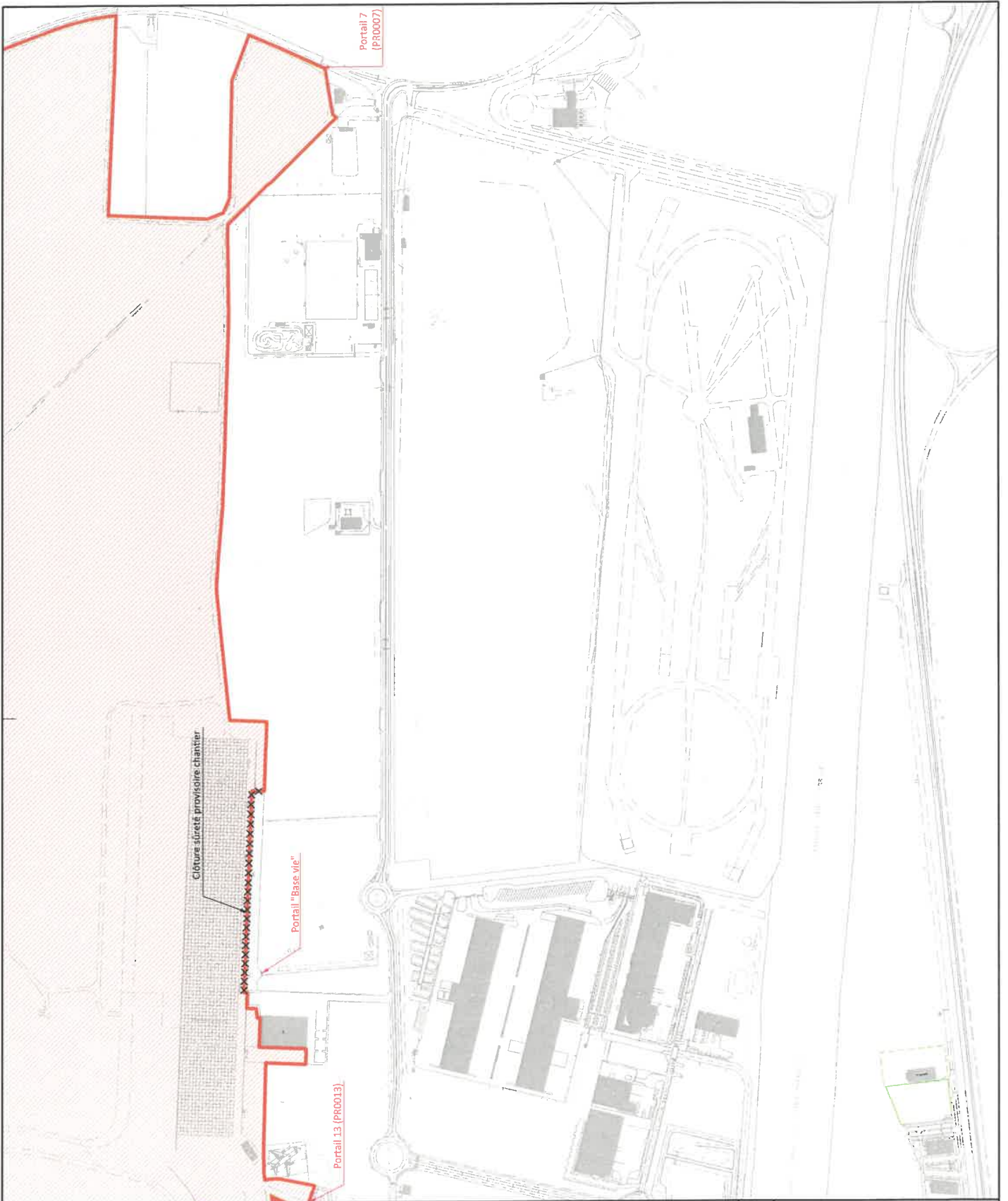

LYON AÉROPORT
Powered by VINCI Aéroports

INFUSION DE DIMENSIONS

**ARRÊTÉ PRÉFECTORAL
LIGNE FRONTIÈRE**
VUE EN PLAN DE MASSE ZONE 5
ANNEXE N°7
ZONE FRET SUD
VALABLE A PARTIR DU 09/01/2023

Concepteur	Verificateur	Approbateur
N. MOREAU	N. REBUFFET	
REPERE		

Date de mise à jour	Date d'impression	Format
02/12/2022	02/12/2022	A3
Echelle & orientation		

Émetteur
AÉROPORTS DE LYON
BP 113 - 69125 Verny-Saint-Eloy/lyon - France
DIRECTION TECHNIQUE / POLE INGENIERIE

Ce plan est la propriété exclusive de Aéroports de Lyon. Toute utilisation non autorisée sans la permission de l'émetteur est formellement interdite. L'auteur de ce plan ne saurait être tenu responsable de l'exactitude des données et des informations contenues sur ce plan. La responsabilité de l'exactitude des données et des informations est à la charge de l'utilisateur. En cas de litige, le responsable de l'exactitude des données et des informations est l'émetteur.

69_Préf_Préfecture du Rhône

69-2022-12-09-00006

Arrêté 2022-12-09-08 - travaux remplacement des
portes flip-flow au niveau des arrivées 1B et 1A du
terminal 1 Hall A



PRÉFET DU RHÔNE

*Liberté
Égalité
Fraternité*

ARRÊTÉ n° 2022-12-09-08

Modifiant l'arrêté préfectoral du 22 novembre 2022 n° PDDS-2022-11-22-02 relatif aux mesures de sûreté applicables sur l'aérodrome de Lyon Saint-Exupéry

**LE PRÉFET DE LA ZONE DE DÉFENSE ET DE SÉCURITÉ SUD-EST,
PRÉFET DE LA RÉGION AUVERGNE-RHÔNE-ALPES,
PRÉFET DU RHÔNE,
OFFICIER DE LA LÉGION D'HONNEUR,
COMMANDEUR DE L'ORDRE NATIONAL DU MÉRITE,**

Vu le règlement (CE) n° 300/2008 du parlement européen et du conseil du 11 mars 2008 modifié définissant des règles communes dans le domaine de la sûreté de l'aviation civile et ses règlements et décisions de mise en œuvre,

Vu le règlement (CE) n° 562/2006 du 15 mars 2006 modifié établissant un Code communautaire relatif au régime de franchissement des personnes,

Vu le règlement (UE) n° 2018/1139 du parlement européen et du conseil du 4 juillet 2018 concernant des règles communes dans le domaine de l'aviation civile,

Vu le règlement (UE) n° 139/2014 de la Commission du 12 février 2014 modifié établissant des exigences et des procédures administratives relatives aux aérodromes,

Vu le code des transports,

Vu le code de l'aviation civile,

Vu le décret n° 74-78 du 1^{er} février 1974 relatif aux attributions des préfets en matière de maintien de l'ordre sur certains aérodromes,

Vu le décret n° 2004-374 du 29 avril 2004 relatif aux pouvoirs des préfets, à l'organisation et à l'action des services de l'Etat dans les régions et départements,

Vu l'arrêté du 20 avril 1998 portant ouverture des aérodromes au trafic aérien international,

Vu l'arrêté du 7 janvier 2000 relatif à la répartition des missions de sécurité et de paix publiques entre la police nationale et la gendarmerie nationale sur l'emprise des aérodromes ouverts à la circulation aérienne publique,

Vu l'arrêté du 2 novembre 2006 modifié relatif aux mesures de sûreté du transport aérien,

Vu l'arrêté du 2 mars 2007 autorisant le transfert de la concession des aérodromes de Lyon Saint-Exupéry et Lyon-Bron à la société Aéroports de Lyon,

Vu l'arrêté du 11 mai 2007 modifiant la concession des aérodromes de Lyon Saint-Exupéry et de Lyon-Bron,

Vu l'arrêté interministériel du 11 septembre 2013 modifié relatif aux mesures de sûreté de l'aviation civile,

Vu l'arrêté du 27 juin 2017 portant agrément d'un certificat de qualification professionnelle relatif aux activités de sûreté aéroportuaire,

Vu la circulaire du 14 mai 2010 relative à la délivrance de titres de circulation des personnes dans la zone réservée des aérodromes,

Vu l'avis de la directrice de la sécurité de l'aviation civile Centre-Est,

Vu l'avis du directeur zonal Sud-Est de la Police aux Frontières,

Vu l'avis du commandant de compagnie de la Gendarmerie des Transports Aériens de Lyon

Vu l'avis du directeur interrégional des douanes Centre-Est,

Vu l'avis du président du directoire de la société Aéroports de Lyon, concessionnaire de l'aéroport,

Vu l'avis de l'officier général de la zone de défense Sud-Est,

Arrête

Article 1

Dans le cadre des travaux de remplacement des portes flip-flow au niveau des arrivées 1B et 1A du terminal 1 hall A, la ligne frontière est modifiée selon les plans joints à cet arrêté, et selon la chronologie suivante :

- 14/12 : mise en place d'une ligne frontière temporaire au niveau arrivée 1B ;
- 27/12 : suppression de la ligne frontière provisoire mise en œuvre ;
- 04/01 : mise en place d'une ligne frontière temporaire provisoire pour le changement de la deuxième batterie de portes flip flow ;
- 24/01 : suppression de la ligne frontière provisoire mise en œuvre au niveau arrivée 1B ;
- 23/02 : mise en place de la ligne frontière provisoire au niveau des arrivées 1A ;
- 12/04 : suppression de la ligne frontière provisoire mise en place pour la phase travaux 1A.

Article 2

L'annexe n°13 : Plan terminal 1 hall A niveau rez-de-chaussée de l'arrêté préfectoral n°PDDS_2022_11_22_02 du 22 novembre 2022 est modifiée par les plans joints au présent arrêté.

Article 3

Lors du déplacement de la ligne frontière, une décontamination est réalisée.

Article 4

Le présent arrêté entre en vigueur dès sa publication au recueil des actes administratifs (RAA), jusqu'à la fin des travaux.

Article 5

- La directrice de la sécurité de l'aviation civile Centre-Est ;
 - le directeur départemental des territoires du Rhône ;
 - le directeur zonal de la police aux frontières ;
 - le directeur départemental de la sécurité publique ;
 - le directeur du service interrégional des douanes et des droits indirects ;
 - le commandant du groupement de gendarmerie du Rhône ;
 - le commandant de la compagnie de gendarmerie des transports aériens de Lyon ;
 - le président du directoire de la société Aéroports de Lyon ;
- sont chargés, chacun en ce qui le concerne, de l'exécution du présent arrêté.

Fait à Lyon, le 09 décembre 2022

**Pour le préfet du Rhône et par délégation,
Le préfet délégué pour la défense et la sécurité,**

Ivan BOUCHIER

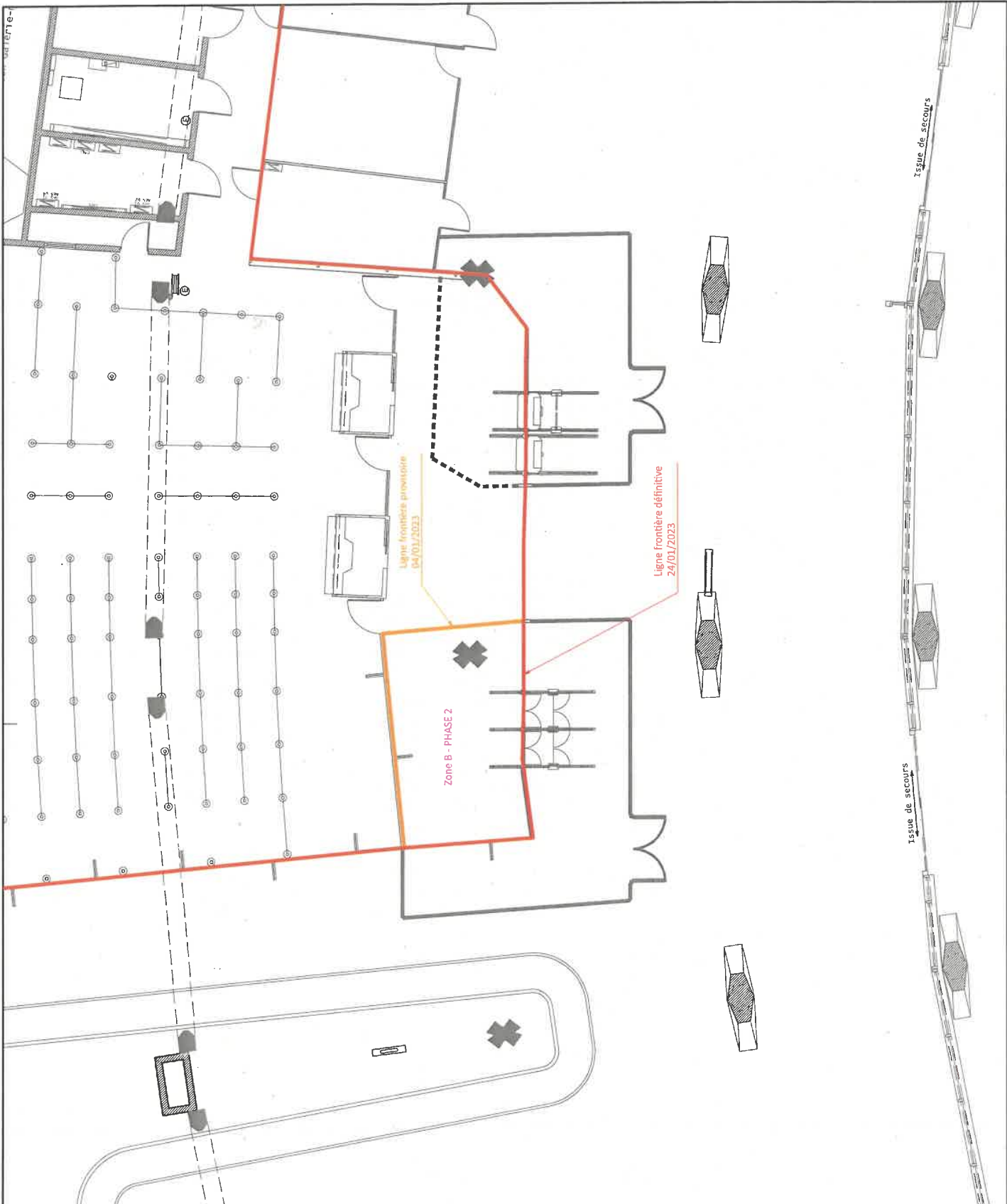

DEMANDE DE PLAN SANS PRESTALYS REMPLACEMENT SAS
 VUE EN PLAN NIVEAU RDC FOLIO 9
 1B LF

Deviseur C. DEVOLDERE	Vérificateur	Approbateur G. ROBERT
Référence 21 0006154 030	PLA 40 F9 A3	

Legende & commentaires

- Ligne frontière provisoire
- Ligne frontière définitive

Date d'impression 08/11/2022	Format A3
Échelle & cotation	

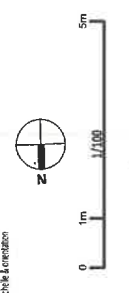

Émetteur
AÉROPORTS DE LYON
 BP 113 - 69125 VON-SAIN-SOUPY-AÉROPORT - France
 DIRECTION TECHNIQUE / POLE INGENIERIE

Ce plan est la propriété de VINCI AÉROPORTS DE LYON. Toute réimpression ou utilisation non autorisée sans la permission écrite de la Direction Technique de l'Aéroport de Lyon est formellement interdite. Toute violation de ces conditions est punie de poursuites judiciaires. Toute responsabilité concernant l'usage de ce plan est de la responsabilité de l'utilisateur. La direction n'est pas responsable de la responsabilité de l'utilisateur de vérifier la dimension des équipements avant leur installation sur le site.

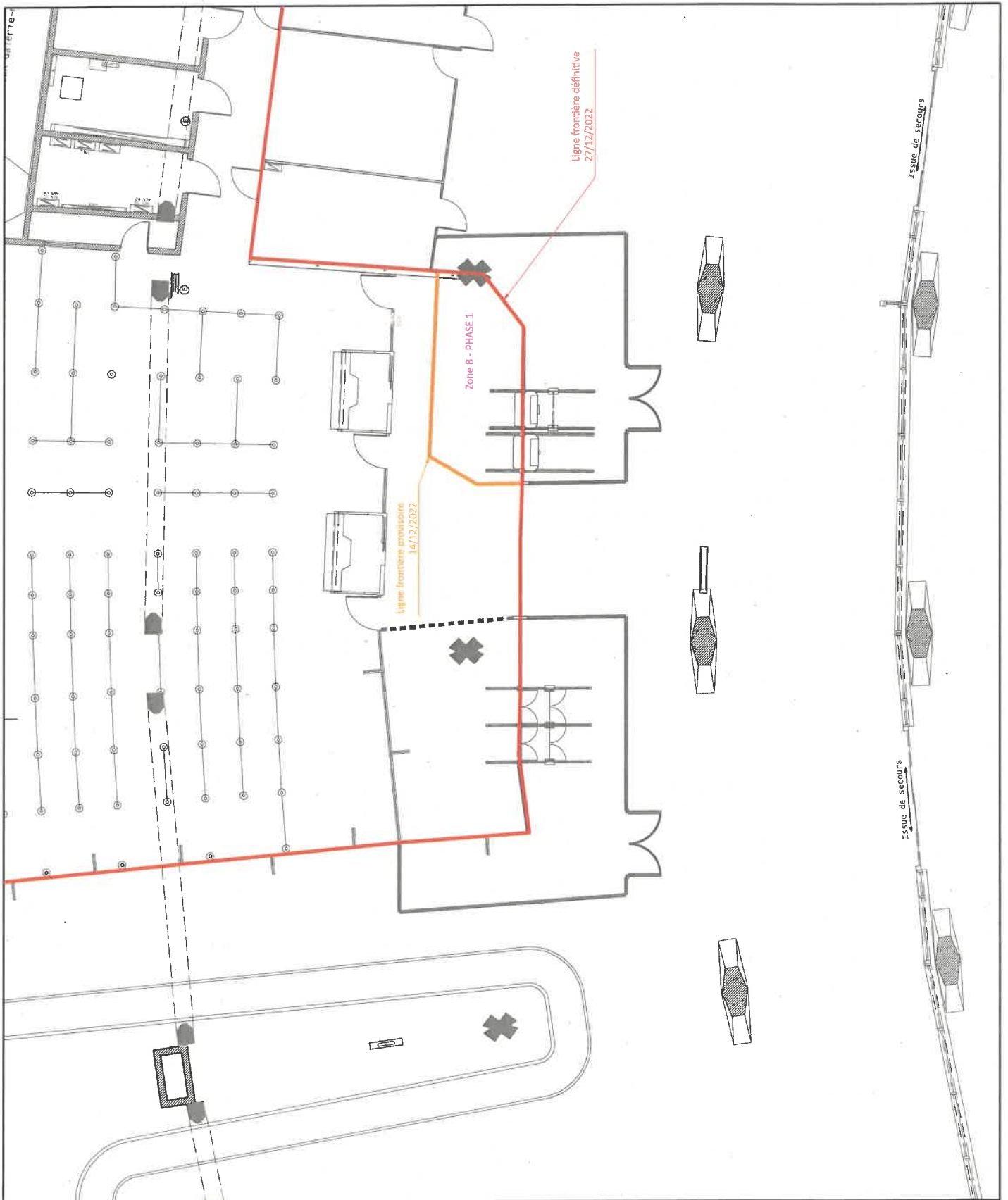

 LYON AÉROPORT Powered by	
DEMANDE DE PLAN	
DEMANDE DE PLAN SANS PRESTALYS REMPLACEMENT SAS VUE EN PLAN NIVEAU RDC FOLIO 8 1B LF	
Donateur C. DEVOIDERE	Maître d'œuvre G. ROBERT
Référence 21 000154 030 PLA +0 FB A3	Date 14/12/2022
Légende & commentaires <div style="display: flex; align-items: center; gap: 10px;"> <div style="width: 15px; height: 10px; background-color: orange; border: 1px solid black;"></div> Ligne frontière provisoire </div> <div style="display: flex; align-items: center; gap: 10px;"> <div style="width: 15px; height: 10px; background-color: red; border: 1px solid black;"></div> Ligne frontière définitive </div>	
Date d'impression 08/11/2022	Format A3
Echelle à l'impression <div style="display: flex; align-items: center; gap: 20px;"> <div style="text-align: center;"> N </div> <div style="text-align: center;"> 0 1m 5m 1/100 </div> </div>	
Destinataire AÉROPORTS DE LYON BP 113 - 69125 Vaux-Saint-Empéry Aéroport - France DIRECTION TECHNIQUE / P&LE INGÉNIERIE	
Ce plan est la propriété exclusive des Aéroports de Lyon. Toute utilisation non autorisée sans la permission écrite de la Direction des Aéroports de Lyon est formellement interdite. Les données de ce dessin ne sont valables qu'en ce qui concerne les dimensions indiquées sur le dessin et aucune autre dimension n'est à considérer. Si aucune dimension n'est indiquée sur le dessin, les dimensions de fabrication doivent être vérifiées sur les pièces ou les documents de fabrication correspondants.	

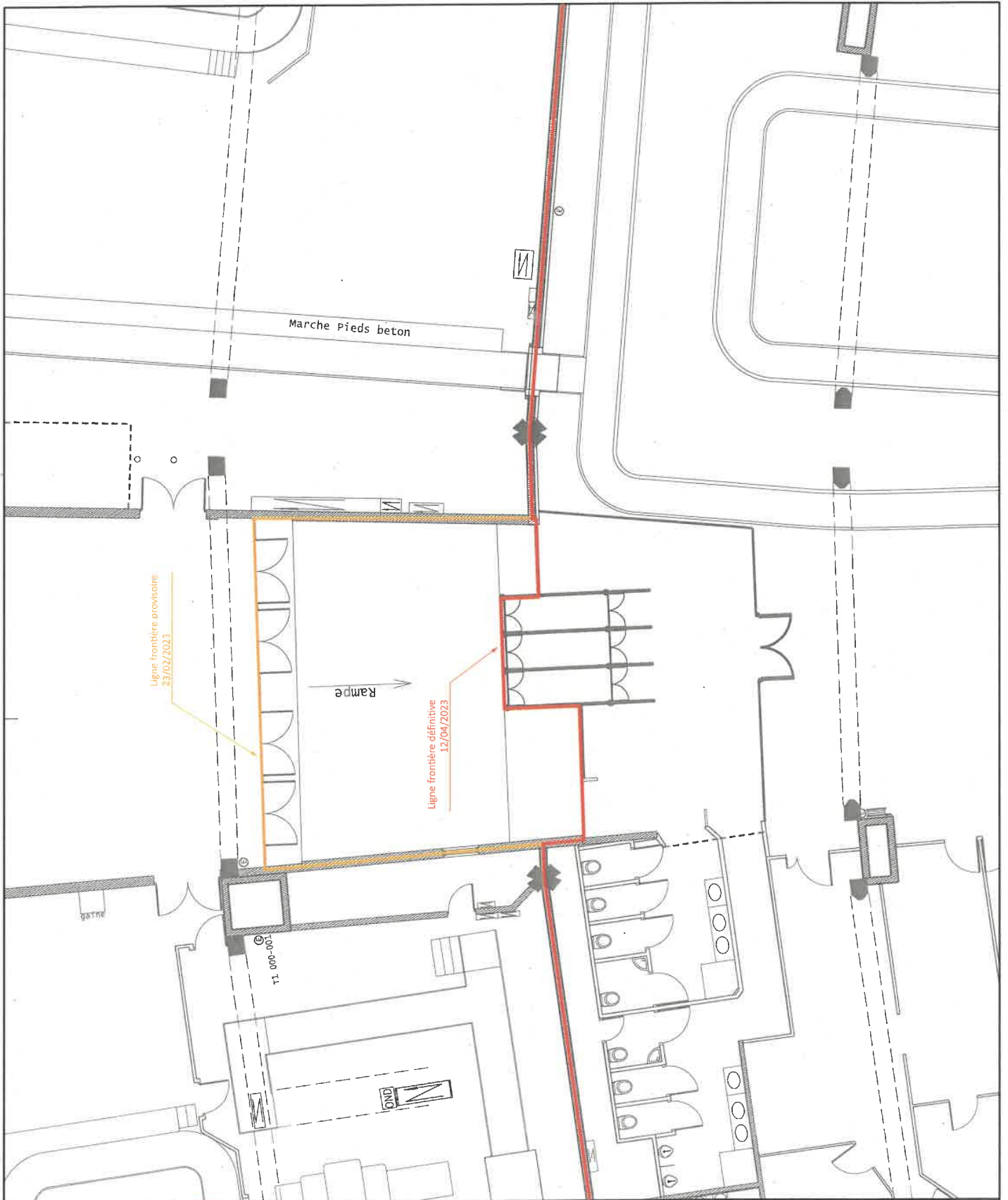

 Powered by		DEMANDE DE PLAN	
DEMANDE DE PLAN SANS PRESTALYS REMPLACEMENT SAS VUE EN PLAN NIVEAU RDC FOLIO 7 1A LF			
Demandeur C. DEVIDERE	Vérificateur G. ROBERT	Approuvé G. ROBERT	Révisé ZI 000134 (S) PLA +0 F7 A3
Légende à compléter — Ligne frontière provisoire — Ligne frontière définitive			
Date d'impression 08/11/2022	Format A3	Echelle à l'impression 	
Émetteur AÉROPORTS DE LYON BP 112 - 69125 Lyon-Saint Exupéry Aéroport - France DIRECTION TECHNIQUE / PÔLE INGENIERIE		<small> Ce plan est la propriété exclusive de AÉROPORTS DE LYON. Toute diffusion doit être soumise à l'accord de l'émetteur. Ne pas réutiliser sans le service. Le titulaire de ce plan ne peut être tenu responsable de l'exactitude des données et de la conformité des données. La responsabilité est réservée à l'émetteur. Il est de la responsabilité du destinataire de vérifier la dimension exacte des plans et de l'impression de ce plan avant son utilisation. </small>	

84_ARS_Agence Régionale de Santé
Auvergne-Rhône-Alpes

69-2022-12-12-00003

ARS DOS 2022 12 12 17 0207

ARS_DOS_2022_12_12_17_0207

Portant renouvellement de l'autorisation de la pharmacie à usage intérieur du Groupement Hospitalier Sud des Hospices Civils de Lyon à PIERRE-BENITE (69)

Le Directeur général de l'Agence régionale de santé Auvergne-Rhône-Alpes

Chevalier de la Légion d'honneur,
Chevalier de l'Ordre national du mérite

Vu le code de la santé publique (CSP), et notamment les articles L. 5126-1 à L. 5126-11 et R. 5126-1 à R.5126-66 ;

Vu le décret n°2019-489 du 21 mai 2019 modifié relatif aux pharmacies à usage intérieur ;

Vu l'arrêté ministériel du 22 juin 2001 relatif aux bonnes pratiques de pharmacie hospitalière ;

Vu la décision du directeur général de l'Agence française de sécurité sanitaire des produits de santé du 5 novembre 2007, prise en application de l'article L. 5121-5 du CSP, relative aux bonnes pratiques de préparation ;

Vu l'arrêté n° 2015-0739 du 12 avril 2015 autorisant la modification des locaux de la pharmacie à usage intérieur (PUI) du Groupement Hospitalier Sud (GHS) des Hospices Civils de Lyon (HCL) à PIERRE-BENITE (69) rectifié par l'arrêté n° 2015-1410 du 13 mai 2015 ;

Vu l'arrêté n° 2019-17-0091 du 5 août 2019 portant modification de l'autorisation de la PUI du GHS des HCL à PIERRE-BENITE (69), pour la création d'un local de cryoconservation pour les Médicaments de Thérapie Innovante (MTI) ;

Vu l'arrêté n° 2019-17-0552 du 20 décembre 2019 portant modification de la PUI du GHS des HCL à PIERRE-BENITE (69), pour la réalisation de préparations de médicaments radiopharmaceutiques pour les recherches impliquant la personne humaine pour le compte de la PUI du Groupement Hospitalier Est des HCL ;

Vu la convention de sous-traitance pour la fourniture de préparations magistrales par la Pharmacie Centrale à la PUI du GHS du 14 octobre 2011 ;

Vu le contrat de sous traitance pour la fabrication de mélanges pour nutrition parentérale entre la PUI du GHS des HCL et le laboratoire FASONUT du 17 août 2016 et son avenant n°01 du 17 janvier 2017 ;

Vu la convention de préparation de médicaments anticancéreux injectables par la PUI du GHS des HCL pour le compte de la PUI de l'établissement de santé « SOINS ET SANTE », situé 325 bis, rue Maryse Bastié – 69141 RILLIEUX-LA-PAPE CEDEX du 29 août 2016 ;

Vu la convention relative à la réalisation de préparations de médicaments radiopharmaceutiques dans le cadre de l'essai clinique Perfuse par la PUI du GHS au profit de la PUI du GHE pour son site de radiopharmacie du CERMEP du 27 juin 2019 ;

Vu la demande présentée par M. Raymond LE MOIGN, directeur général des HCL, datée du 10 février 2022, et réceptionnée complète le 11 février 2022, en vue d'obtenir le renouvellement de l'autorisation de la PUI du GHS des HCL, sis 165 chemin du Grand Revoyet – 69495 PIERRE-BENITE, conformément à l'article 4 du décret modifié n°2019-489 du 21 mai 2019 relatif aux pharmacies à usage intérieur ;

Considérant les trois avis favorables avec recommandations du Conseil central de la section H de l'Ordre national des pharmaciens en date du 24 avril 2022 ;

Considérant le courrier de l'Agence Régionale de Santé Auvergne-Rhône-Alpes en date du 18 mai 2022, demandant des précisions et engagements au regard de points de non-conformité ou d'amélioration relevés par son service dans le cadre de l'instruction de la demande susvisée, et suspendant le délai d'instruction de la demande conformément aux dispositions de l'article R. 5126-30 du code de la santé publique ;

Considérant le courrier de réponse de la direction des HCL, daté et reçu par courrier électronique le 28 octobre 2022, et les engagements pris ;

Considérant le rapport d'instruction par le pharmacien inspecteur de santé publique du 2 décembre 2022 ;

Considérant que la PUI dispose de locaux, moyens en personnel, en équipements et en système d'information lui permettant d'assurer dans des conditions satisfaisantes l'ensemble des missions et activités sollicitées, conformément aux dispositions de l'article R. 5126-8 du CSP ;

ARRÊTE

Article 1 : Le renouvellement de l'autorisation de la PUI est accordé au Groupement Hospitalier Sud des Hospices Civils de Lyon à PIERRE-BENITE (FINESS EJ : 690781810 – FINESS ET : 690784137), conformément à l'article 4 du décret n° 2019-489 du 27 mai 2019.

Article 2 : La PUI du GHS des HCL est autorisée à exercer pour son propre compte les missions et activités suivantes :

Missions :

Les missions définies aux articles L. 5126-1 1°, 2°, et 3° et R. 5126-10 du CSP :

(1°) Assurer la gestion, l'approvisionnement, la vérification des dispositifs de sécurité, la préparation, le contrôle, la détention, l'évaluation et la dispensation des médicaments, produits ou objets mentionnés à l'article L. 4211-1, des dispositifs médicaux stériles et des médicaments expérimentaux ou auxiliaires définis à l'article L. 5121-1-1, et en assurer la qualité ;

(2°) Mener toute action de pharmacie clinique, à savoir de contribuer à la sécurisation, à la pertinence et à l'efficacité du recours aux produits de santé mentionnés au 1° et de concourir à la qualité des soins, en collaboration avec les autres membres de l'équipe de soins mentionnée à l'article L. 1110-12, et en y associant le patient ;

(3°) Entreprendre toute action d'information aux patients et aux professionnels de santé sur les produits de santé mentionnés au 1°, ainsi que toute action de promotion et d'évaluation de leur bon usage, et de concourir à la pharmacovigilance, à la matériovigilance, et à la politique du médicament et des dispositifs mentionnés à l'article premier du règlement (UE) 2017/745 du Parlement européen et du Conseil du 5 avril 2017 stériles mentionnée à l'article L. 6111-2 ;

Les missions dérogatoires définies à l'article L.5126-6 2° et 6° du CSP :

- (2°) La délivrance des aliments diététiques destinés à des fins médicales spéciales mentionnées à l'article L. 5137-2 ;
- (6°) La réponse aux besoins pharmaceutiques des personnes détenues dans les établissements pénitentiaires et les personnes retenues.

Activités :

Les activités telles que définies à l'article R. 5126-9 1° et 2° du CSP et ne comportant pas de risques particuliers selon l'article R. 5126-33 du CSP :

- (1°) La préparation de doses à administrer de médicaments mentionnés à l'article L. 4211-1 et des médicaments expérimentaux ou auxiliaires définis à l'article L. 5121-1-1 ;
- (2°) La réalisation de préparations magistrales à partir de matières premières ou de spécialités pharmaceutiques non stériles et ne contenant pas de substances dangereuses pour le personnel et l'environnement.

Les activités telles que définies à l'article R. 5126-9 2°, 4°, 6°, et 7° du CSP et comportant des risques particuliers selon l'article R. 5126-33 du CSP :

- (2°) La réalisation de préparations magistrales stériles et/ou contenant des substances dangereuses pour le personnel et/ou l'environnement ;
- (4°) La reconstitution de spécialités pharmaceutiques, y compris celle concernant les médicaments de thérapie innovante définis à l'article 2 du règlement (CE) n° 1394/2007 du Parlement européen et du Conseil du 13 novembre 2007 concernant les médicaments de thérapie innovante et modifiant la directive 2001/83/ CE ainsi que le règlement (CE) n° 726/2004, et celle concernant les médicaments expérimentaux de thérapie innovante ;
- (6°) La préparation des médicaments radiopharmaceutiques, y compris la préparation des médicaments expérimentaux et la réalisation des préparations rendues nécessaires par les recherches impliquant la personne humaine mentionnées à l'article L. 5126-7 ;
- (7°) La réalisation des préparations rendues nécessaires par les recherches impliquant la personne humaine mentionnées à l'article L. 5126-7 ;

La PUI du GHS des HCL réalise la préparation radiopharmaceutique d'éléments figurés du sang à visée diagnostique.

Article 3 : Conformément au II de l'article R.5126-9 du CSP, la PUI du GHS des HCL est autorisée à réaliser, dans le cadre des conventions et du courrier de réponse référencé DD/2022.40 susvisés :

La préparation et la reconstitution de médicaments anticancéreux injectables pour le compte de la PUI de l'établissement de santé d'Hospitalisation à Domicile « SOINS ET SANTE », sis 325 B rue Maryse Bastié – 69141 RILLIEUX-LA-PAPE CEDEX (FINESS EJ : 690001623 – FINESS ET : 690788930) ;

La préparation et la reconstitution de médicaments anticancéreux injectables pour le compte des autres PUI des HCL (FINESS EJ : 690781810) ;

La réalisation des préparations rendues nécessaires par les recherches impliquant la personne humaine R.5126-9 7° pour le compte des autres PUI des HCL (FINESS EJ : 690781810) ;

La préparation de médicaments expérimentaux radiopharmaceutiques et la réalisation des préparations rendues nécessaires par les recherches radiopharmaceutiques pour le compte de la PUI du GHE, sis 59 boulevard Pinel - 69500 BRON (FINESS EJ : 690781810).

Article 4 : Conformément au II de l'article L.5126-1 du CSP et dans le cadre des conventions et du courrier de réponse référencé DD/2022.40 susvisés, la PUI du GHS des HCL fait assurer les missions et activités suivantes par une autre PUI :

Missions :

Assurer la gestion, l'approvisionnement, la vérification des dispositifs de sécurité, la préparation, le contrôle, la détention, l'évaluation et la dispensation des médicaments, produits ou objets mentionnés à l'article L. 4211-1, des dispositifs mentionnés à l'article premier du règlement (UE) 2017/745 du Parlement européen et du Conseil du 5 avril 2017 stériles et des médicaments expérimentaux ou auxiliaires définis à l'article L. 5121-1-1, et en assurer la qualité, par la PUI Pharmacie Centrale des HCL (FINESS ET : 690023072) ;

Activités :

La préparation des dispositifs médicaux stériles dans les conditions prévues par l'article L. 6111-2, par la PUI Pharmacie Centrale des HCL (FINESS ET : 690037247) ;

Le reconditionnement des médicaments par la PUI du Groupement Hospitalier Nord des HCL (FINESS ET : 690784152) ;

La réalisation des préparations hospitalières à partir de matières premières ou de spécialités pharmaceutiques par la PUI du Groupement Hospitalier Centre des HCL (FINESS ET : 690783154) ;

La réalisation des préparations magistrales stériles (nutrition parentérale) par la PUI du Groupement Hospitalier Est des HCL (FINESS ET : 690784186) ;

La réalisation de préparations magistrales par la PUI Pharmacie Centrale des HCL (FINESS ET : 690023072) ;

Article 5 : La PUI du GHS des HCL confie la réalisation de préparations magistrales (poches de nutrition parentérale) à l'établissement pharmaceutique FASONUT Baxter Façonnage, dont le siège social est situé, Parc Euromédecine, 1202 rue de la Valsière - 34099 MONTPELLIER Cedex 05, dans le cadre du contrat susvisé, et conformément aux dispositions des articles L. 5126-5 2° et R. 5126-22 du CSP.

Article 6 : Les locaux de la PUI du GHS des HCL sont implantés sur les sites suivants :

- Hôpital Lyon Sud – FINESS ET : 690784137
165, Chemin du Grand Revoyet – 69495 PIERRE-BENITE
Bâtiment 3A RDC bas : PUI principale
Bâtiment 3A RDC haut : DMS
Bâtiment 3B Niv 1 : Unité pharmaceutique Femme Mère enfant et préparations magistrales

Bâtiment 3B Niv-1 : Secteur médecine nucléaire in vivo : radiopharmacie et marquage cellulaire

Pavillon Marcel Bérard - Bâtiment 1G Niv 4 : Unité de Pharmacie Clinique Oncologique (UPCO) (URCC, Essais Cliniques et MTI)

Pavillon Marcel Bérard - Bâtiment 1F Niv -2 : Locaux de stockage cryogénique MTI

- Hôpital Henry Gabrielle – FINESS ET 690784202
20, route de Vourles – 69230 SAINT-GENIS-LAVAL
Pavillon Bourret, service A2, étage 1
- Etablissements pénitentiaires :
Maison d'Arrêt de Lyon Corbas
40 boulevard des Nations – 69960 CORBAS
Unités de Consultations et de Soins Ambulatoires (UCSA) 1er étage

Centre Pénitentiaire de Saint-Quentin-Fallavier
Rue de la Ronta – 38070 SAINT-QUENTIN-FALLAVIER
UCSA 1er étage

Article 7 : La PUI du GHS des HCL dessert les sites suivants :

- Hôpital Lyon Sud – FINESS ET : 690784137
165 chemin du Grand Revoyet – 69495 PIERRE-BENITE
- Hôpital Henri Gabrielle – FINESS ET : 690784202
20, route de Vourles – 69230 SAINT-GENIS-LAVAL
- Etablissements pénitentiaires :
Maison d'arrêt Lyon Corbas
40 boulevard des Nations – 69960 CORBAS

Centre Pénitentiaire de Saint-Quentin-Fallavier
Rue de la Ronta – 38070 SAINT-QUENTIN-FALLAVIER

Etablissement pour mineurs (EPM) du Rhône Meyzieu
1 rue du Rambion – 69330 MEYZIEU

Centre de Rétention Administrative (CRA) de Lyon Saint Exupéry
Aéroport Saint-Exupéry – 69125 COLOMBIER-SAUGNIEU

Article 8 : Le temps de présence hebdomadaire du pharmacien chargé de la gérance de la PUI, de 10 demi-journées hebdomadaires, est conforme aux dispositions de l'article R. 5126-39 du CSP.

Article 9 : Conformément à l'article L. 5126-4 du CSP, les activités comportant des risques particuliers sont autorisées pour une durée de **sept ans** à compter de la date de signature du présent arrêté.

Article 10 : Les arrêtés n° 2015-0739 du 12 avril 2015, n° 2015-1410 du 13 mai 2015, n° 2019-17-0091 du 5 août 2019 et n° 2019-17-0552 du 20 décembre 2019, sont abrogés à la date de publication du présent arrêté.

Article 11 : Dans les deux mois suivant sa notification ou sa publication, le présent arrêté peut faire l'objet :

- d'un recours administratif gracieux auprès de Monsieur le directeur général de l'Agence Régionale de Santé Auvergne-Rhône-Alpes,
- d'un recours administratif hiérarchique auprès de Monsieur le Ministre de la Santé et de la Prévention,
- d'un recours contentieux devant le tribunal administratif territorialement compétent pouvant être introduit par l'application informatique "Télérecours citoyens" sur le site internet www.telerecours.fr.

Article 12 : La directrice de l'offre de soins de l'Agence Régionale de Santé Auvergne-Rhône-Alpes est chargée de l'exécution du présent arrêté qui sera notifié au demandeur et publié au recueil des actes administratifs de la préfecture de la région Auvergne-Rhône-Alpes.

Fait à Lyon le 12 décembre 2022
Pour le directeur général et par délégation,
La directrice de l'offre de soins
Signé
Nadège GRATALOUP

84_ARS_Agence Régionale de Santé
Auvergne-Rhône-Alpes

69-2022-12-12-00002

ARS DOS-2022 12 12 17 0460

ARS_DOS-2022_12_12_17_0460

Modifiant l'arrêté n° 2022-17-0139 du 3 mai 2022 portant renouvellement de l'autorisation de la pharmacie à usage intérieur de l'Infirmierie Protestante de Lyon à CALUIRE-ET-CUIRE (69)

Le Directeur général de l'Agence régionale de santé Auvergne-Rhône-Alpes

Chevalier de la Légion d'honneur,
Chevalier de l'Ordre national du mérite

Vu le code de la santé publique, et notamment les articles L. 5126-1 à L. 5126-11 et R. 5126-1 à R. 5126-66 ;

Vu l'ordonnance n°2016-1729 du 15 décembre 2016 relative aux pharmacies à usage intérieur ;

Vu le décret n°2019-489 du 21 mai 2019 modifié relatif aux pharmacies à usage intérieur ;

Vu l'arrêté ministériel du 22 juin 2001 relatif aux bonnes pratiques de pharmacie hospitalière ;

Vu la décision du directeur général de l'Agence française de sécurité sanitaire des produits de santé du 5 novembre 2007, prise en application de l'article L. 5121-5 du code de la santé publique, relative aux bonnes pratiques de préparation ;

Vu l'arrêté n° 2022-17-0139 du 3 mai 2022 portant renouvellement de l'autorisation de la pharmacie à usage intérieur (PUI) de l'Infirmierie Protestante de Lyon à CALUIRE-ET-CUIRE (69) ;

Vu la demande présentée par Monsieur CAQUOT, directeur général de l'Infirmierie Protestante de Lyon par courrier daté du 4 novembre 2022 et enregistrée complète par l'Agence Régionale de Santé Auvergne-Rhône-Alpes le 10 novembre 2022, en vue d'obtenir l'autorisation, pour la PUI de l'établissement, de réaliser l'activité de reconstitution de spécialités de chimiothérapies anticancéreuses pour le compte de la PUI de la Clinique Saint-Charles, sise 25 Rue de Flesselles - 69001 LYON ;

Vu la convention de sous-traitance de reconstitution de spécialités pour chimiothérapies anticancéreuses entre l'Infirmierie Protestante de Lyon et la Clinique Saint-Charles sise 25 rue Flesselles - 69001 LYON, en date du 18 octobre 2022 ;

Considérant l'avis favorable avec recommandations de la section H du Conseil National de l'Ordre des Pharmaciens en date du 2 décembre 2022 ;

Considérant l'avis favorable du 8 décembre 2022 du pharmacien inspecteur de santé publique de l'ARS ;

Considérant que la PUI dispose de locaux, moyens en personnel, en équipements et en système d'information lui permettant d'assurer dans des conditions satisfaisantes l'ensemble des missions et activités sollicitées, conformément aux dispositions de l'article R. 5126-8 du code de la santé publique ;

ARRÊTE

Article 1 : A l'article 2 de l'arrêté n° 2022-17-0139 du 3 mai 2022 susvisé sont ajoutés les mots :

La reconstitution de spécialités de chimiothérapies anticancéreuses (mitomycine à visée de traitement du glaucome) pour le compte de la PUI de la Clinique Saint-Charles FINESS EJ 690030457 - FINESS ET : 690780259
25 rue de Flesselles
69001 LYON

Article 2 : Dans les deux mois suivant sa notification ou sa publication, le présent arrêté peut faire l'objet :

- d'un recours gracieux auprès de M. le Directeur général de l'Agence Régionale de Santé Auvergne-Rhône-Alpes,
- d'un recours hiérarchique auprès du Ministre de la Santé et de la Prévention,
- d'un recours contentieux devant le Tribunal administratif territorialement compétent pouvant être introduit par la voie de l'application informatique « Télérecours citoyens » sur le site internet www.telerecours.fr.

Article 3 : La directrice de l'offre de soins de l'Agence régionale de santé Auvergne-Rhône-Alpes est chargée de l'exécution du présent arrêté qui sera notifié au demandeur et publié au recueil des actes administratifs de la préfecture de la région Auvergne-Rhône-Alpes.

Fait à Lyon le 12 décembre 2022
Pour le directeur général et par délégation,
La directrice de l'offre de soins
Signé
Nadège GRATALOU

84_DRDDI_Direction régionale des douanes et
droits indirects de Lyon

69-2022-12-12-00004

Décision 2022/6 du directeur régional à LYON



**RÉPUBLIQUE
FRANÇAISE**

*Liberté
Égalité
Fraternité*



DIRECTION GÉNÉRALE DES DOUANES
ET DROITS INDIRECTS

LYON, LE 12 DÉC. 2022

DR Lyon
6, RUE CHARLES BIENNIER
69215 LYON
Site Internet : www.douane.gouv.fr

Affaire suivie par : *HAAN Philippe*
Téléphone : 09 70 27 27 00
Télécopie : 04 78 42 88 39
Mél : dr-lyon@douane.finances.gouv.fr

Décision 2022/6 du directeur régional à LYON portant subdélégation de la signature du directeur interrégional à LYON dans les domaines gracieux et contentieux en matière de contributions indirectes ainsi que pour les transactions en matière de douane et d'argent liquide.

Vu le code général des impôts et notamment son article 408 de l'annexe II et ses articles 212 et suivants de l'annexe IV ;
Vu le code des douanes et notamment ses articles 350 et 451 ;
Vu le Décret n° 2022-467 du 31 mars 2022 relatif à l'exercice du droit de transaction par l'administration des douanes

Décide

Article 1er – Délégation est donnée aux agents dont les nom et prénom figurent en annexe I de la présente décision à l'effet de signer, au nom du directeur interrégional à LYON, les décisions de nature contentieuse (décharge de droits suite à réclamation, décision sur les contestations en matière de recouvrement des articles L 281 et L 283 du livre des procédures fiscales, rejet d'une réclamation, restitution ou remboursement de droits suite à erreur sur l'assiette, réduction de droits suite à erreur de calcul) en matière de contributions indirectes, et pour les montants maximaux qui sont mentionnés, dans cette même annexe I, en euros ou pour des montants illimités.

Article 2 - Délégation est donnée aux agents dont les nom et prénom figurent en annexe II de la présente décision à l'effet de signer, au nom du directeur interrégional à LYON, les décisions de nature gracieuse (décision sur les demandes de décharge de responsabilité solidaire de l'article L247 du livre des procédures fiscales, modération d'amende fiscale, de majoration ou d'intérêt de retard, rejet d'une demande de remise, d'une demande de modération ou d'une demande de transaction, remise d'amende fiscale, de majoration d'impôts ou d'intérêt de retard, acceptation d'une demande et conclusion d'une transaction) en matière de contributions indirectes, et pour les montants maximaux qui sont mentionnés dans cette même annexe II en euros ou pour des montants illimités.

Article 3 – Délégation est donnée aux agents dont les nom et prénom figurent en annexe III de la présente décision à l'effet de signer, au nom du directeur interrégional à LYON, les procédures de règlement simplifié en matière de contributions indirectes, et pour les montants de droits compromis, de droits fraudés, d'amende et de valeur des marchandises qui sont mentionnés en euros dans cette même annexe III.

Article 4 – Délégation est donnée aux agents dont les nom et prénom figurent en annexe IV de la présente décision à l'effet de signer, au nom du directeur interrégional à LYON, les actes transactionnels définitifs de type 406 portant sur des contentieux voyageurs en matière de contravention et de délit douaniers pour les montants qui sont mentionnés dans cette même annexe IV en euros.

Article 5 – Délégation est donnée aux agents dont les nom et prénom figurent en annexe V de la présente décision à l'effet de signer, au nom du directeur interrégional à LYON, les actes transactionnels définitifs et les ratifications d'actes transactionnels provisoires en matière de contravention et de délit douaniers, pour les montants qui sont mentionnés dans cette même annexe V en euros ou sont illimités.

Article 6 – Délégation est donnée aux agents dont les nom et prénom figurent en annexe VI de la présente décision à l'effet de signer, au nom du directeur interrégional à LYON, les transactions en matière de contravention et de délit douaniers pour les montants qui sont mentionnés dans cette même annexe VI en euros ou sont illimités.

Article 7 – Délégation est donnée aux agents dont les nom et prénom figurent en annexe VII de la présente décision à l'effet de signer, au nom du directeur interrégional à LYON, les actes transactionnels définitifs et les ratifications d'actes transactionnels provisoires en matière de contrefaçon pour les montants qui sont mentionnés dans cette même annexe VII en euros ou sont illimités.

Article 8 – Délégation est donnée aux agents dont les nom et prénom figurent en annexe VIII de la présente décision à l'effet de signer, au nom du directeur interrégional à LYON, les transactions en matière de contrefaçon pour les montants qui sont mentionnés dans cette même annexe VIII en euros ou sont illimités.

Article 9 – Délégation est donnée aux agents dont les nom et prénom figurent en annexe IX de la présente décision à l'effet de signer, au nom du directeur interrégional à LYON, les actes transactionnels définitifs et les ratifications d'actes transactionnels provisoires en matière d'argent liquide pour les montants qui sont mentionnés dans cette même annexe IX en euros ou sont illimités.

Article 10 – Délégation est donnée aux agents dont les nom et prénom figurent en annexe X de la présente décision à l'effet de signer, au nom du directeur interrégional à LYON, les transactions en matière d'argent liquide pour les montants qui sont mentionnés dans cette même annexe X en euros ou sont illimités.

Article 11 – La présente décision sera publiée au recueil des actes administratifs du département du siège de la direction régionale des douanes. Elle annule et remplace la précédente décision portant le même objet.

Le directeur régional,
ORIGINAL SIGNE

HAAN Philippe

Annexe I à la décision n° 2022/6 du 12 déc. 2022 du directeur régional HAAN Philippe

Liste des agents des douanes recevant délégation de signature

En matière contentieuse (contributions indirectes)

Décharge : *Décision de décharge de droits*

Recouvrement : *Décision sur une contestation de recouvrement pour un montant maximal de*

Rejet : *Décision de rejet d'une réclamation*

Restitution : *Décision de restitution, remboursement*

Réduction : *Décision de réduction*

Nom/prénom	Décharge	Recouvrement	Rejet	Restitution	Réduction
DELESTREES Jean-Christophe	illimité	illimité	illimité	illimité	illimité
JAFFRY Pascal	25000	25000	25000	25000	25000
CALVIGNAC JUILLARD Aude	illimité	illimité	illimité	illimité	illimité
PELLETIER Valerie	50000	50000	50000	50000	50000
REY Jerome	50000	50000	50000	50000	50000
VALLA Anne	50000	50000	50000	50000	50000
THIBERT Anne-Marie	25000	25000	25000	25000	25000
BONEZIA Luc	25000	25000	25000	25000	25000
FILLON Jean-Louis	25000	25000	25000	25000	25000
FORESTIER Denis	25000	25000	25000	25000	25000
BOURGON Celine	25000	25000	25000	25000	25000
HENG Evelyne	15000	15000	15000	15000	15000
PLANARD Thierry	15000	15000	15000	15000	15000
VALENTE David	10000	10000	10000	10000	10000
BOUTALBI Yacine	15000	15000	15000	15000	15000
MEYRAN Jean-Christophe	25000	25000	25000	25000	25000
GIL Isabelle	10000	10000	10000	10000	10000
BEATRIX Pascal	25000	25000	25000	25000	25000
TOURNIQUET Didier	25000	25000	25000	25000	25000
CHAMARD Ariane	50000	50000	50000	50000	50000
LEUTARD Pierre	50000	50000	50000	50000	50000
TRAINA Sylvain	50000	50000	50000	50000	50000
ALEND Aude	15000	15000	15000	15000	15000
CHAIBRIANT Bruno	10000	10000	10000	10000	10000
GRIMONPONT Jerome	10000	10000	10000	10000	10000
BONNARD Helene	25000	25000	25000	25000	25000
FERNANDEZ Alain	25000	25000	25000	25000	25000
SALIBA Marie-Christine	25000	25000	25000	25000	25000
ETIEMBLE Johann	25000	25000	25000	25000	25000
GUENEAU Anne	25000	25000	25000	25000	25000
AUGIER Gilles	10000	10000	10000	10000	10000
BISSON HAMELIN Françoise	25000	25000	25000	25000	25000
DUFFOUR Stephane	15000	15000	15000	15000	15000

GANTIEZ Laurence	25000	25000	25000	25000	25000
TARRISSE Benoit	25000	25000	25000	25000	25000
AUDIGIER Martine	10000	10000	10000	10000	10000
LAGRANGE Frederic	10000	10000	10000	10000	10000
MOUNIER Didier	10000	10000	10000	10000	10000

Annexe II à la décision n° 2022/6 du 12 déc. 2022 du directeur régional HAAN Philippe
Liste des agents des douanes recevant délégation de signature

En matière gracieuse (contributions indirectes)

Décharge : *Décision sur les demandes de décharge de responsabilité solidaire de l'article L247 du livre des procédures fiscales*

Modération : *Décision de modération d'amende fiscale ou de majoration*

Rejet : *Décision de rejet d'une remise, d'une modération ou de demande d'une transaction*

Remise : *Décision de remise d'amende fiscale ou de majoration d'impôts*

Transaction 4822bis : *Décision d'acceptation d'une demande de transaction*

Nom/prénom	Décharge	Modération	Rejet	Remise	Transaction
ALBESSARD Guillaume	15000	15000	15000	15000	25000
CASIMIR Alexandre	10000	10000	10000	10000	15000
CHAFFANEL Arnaud	15000	15000	15000	15000	25000
DELESTREES Jean-Christophe	illimité	illimité	illimité	illimité	illimité
DESMEDT Xavier	10000	10000	10000	10000	15000
SOLETTI Florence	25000	25000	25000	25000	35000
VACHER Jacques	25000	25000	25000	25000	35000
JAFFRY Pascal	50000	50000	50000	50000	65000
CALVIGNAC JUILLARD Aude	illimité	illimité	illimité	illimité	illimité
PELLETIER Valerie	50000	50000	50000	50000	65000
REY Jerome	50000	50000	50000	50000	65000
VALLA Anne	50000	50000	50000	50000	65000
ALAIN Brigitte	2000	2000	2000	2000	7500
ALARCON Odile	10000	10000	10000	10000	15000
AMAT Cyril	2000	2000	2000	2000	7500
ANCIAN Pascale	2000	2000	2000	2000	7500
ARANDA Sergios	10000	10000	10000	10000	15000
AUVAO Hilary	2000	2000	2000	2000	7500
BARBE Brice	10000	10000	10000	10000	15000
BAYLE Sophie	10000	10000	10000	10000	15000
BEKHEDDA Houari	15000	15000	15000	15000	25000
BELLEPEAU Stephane	10000	10000	10000	10000	15000
BERNE Corinne	10000	10000	10000	10000	15000
BERTHON Jean-Philippe	2000	2000	2000	2000	7500
BEURET Elyane	10000	10000	10000	10000	15000
BONEZIA Agnes	2000	2000	2000	2000	7500
BONEZIA Luc	25000	25000	25000	25000	35000
BONNAUD Aurelie	10000	10000	10000	10000	15000
BOSSET Gabrielle	10000	10000	10000	10000	15000
BOULIOU Jordane	2000	2000	2000	2000	7500
BOURNEZ Pascal	10000	10000	10000	10000	15000
BRAUD Christine	10000	10000	10000	10000	15000
BUISSON MATHIOLAT Christian	10000	10000	10000	10000	15000

BUSIN Laurent	10000	10000	10000	10000	15000
CHENET Myriam	10000	10000	10000	10000	15000
DE LASA Odile	2000	2000	2000	2000	7500
DEVOLDER Frantz	25000	25000	25000	25000	35000
DOEUVRE Jean-Francois	10000	10000	10000	10000	15000
DUMONT Marie-Claude	10000	10000	10000	10000	15000
DUPEYRAT Heloise	2000	2000	2000	2000	7500
EGIZIANO Raphael	15000	15000	15000	15000	25000
FAIDIT Pierre	10000	10000	10000	10000	15000
FILLON Jean-Louis	25000	25000	25000	25000	35000
FORESTIER Denis	25000	25000	25000	25000	35000
FORTUNE Annie	10000	10000	10000	10000	15000
FRACHISSE Nicolas	10000	10000	10000	10000	15000
GALLON Elena	2000	2000	2000	2000	7500
GIRARD CHAUDOT Marie-Christine	10000	10000	10000	10000	15000
GIRAUD Christelle	10000	10000	10000	10000	15000
GUILLET Aude	10000	10000	10000	10000	15000
GUILIER Yves	10000	10000	10000	10000	15000
HAAN Florine	2000	2000	2000	2000	7500
HACHET Delphine	10000	10000	10000	10000	15000
HINNIGER Berangere	10000	10000	10000	10000	15000
JARACZEWSKI Sandrine	10000	10000	10000	10000	15000
JOURDAIN Nicolas	10000	10000	10000	10000	15000
JOUVENCEAU Christelle	10000	10000	10000	10000	15000
LEHEBEL Anne-Heloise	10000	10000	10000	10000	15000
LEONI Sandra	15000	15000	15000	15000	25000
MARY Pascale	10000	10000	10000	10000	15000
MARY Marc	2000	2000	2000	2000	7500
MEDKOUR Salim	15000	15000	15000	15000	25000
MILLET Christine	15000	15000	15000	15000	25000
MUIC Martine	2000	2000	2000	2000	7500
MUZARD Sandra	10000	10000	10000	10000	15000
NAVICK-LEDUC Anne-Cecile	10000	10000	10000	10000	15000
PELLADEAU Jean	15000	15000	15000	15000	25000
PELLADEAU Ludivine	10000	10000	10000	10000	15000
PEREZ Christelle	2000	2000	2000	2000	7500
PERMAL Sandra	2000	2000	2000	2000	7500
PERRAUD Frederic	15000	15000	15000	15000	25000
PONTVIANNE Michel	10000	10000	10000	10000	15000
RAULT Myriam	10000	10000	10000	10000	15000
RIESCO Thierry	10000	10000	10000	10000	15000
ROCHON Emmanuelle	10000	10000	10000	10000	15000
ROQUES Myriam	10000	10000	10000	10000	15000

SCHAMM Julie	15000	15000	15000	15000	25000
SENGA Jocelyn	2000	2000	2000	2000	7500
TANTOT Robert	10000	10000	10000	10000	15000
THULLIER CLERENTIN Valerie	15000	15000	15000	15000	25000
TOUZET Jocelyne	10000	10000	10000	10000	15000
ATTARD Nathalie	2000	2000	2000	2000	7500
AUGEREAU Didier	10000	10000	10000	10000	15000
BARRAT Celine	2000	2000	2000	2000	7500
BASLE Damien	10000	10000	10000	10000	15000
BEAUDU Karen	2000	2000	2000	2000	7500
BENSAID Boumediene	2000	2000	2000	2000	7500
BERRY Fabrice	10000	10000	10000	10000	15000
BERTHET Estelle	10000	10000	10000	10000	15000
BEUN Camille	2000	2000	2000	2000	7500
BEUN Nathalie	2000	2000	2000	2000	7500
BILLOT Gael	2000	2000	2000	2000	7500
BOURGON Celine	25000	25000	25000	25000	35000
BRIOT Christine	2000	2000	2000	2000	7500
CARRON Sonia	2000	2000	2000	2000	7500
CHARY Franck	10000	10000	10000	10000	15000
CLOGIER Jerome	10000	10000	10000	10000	15000
CORDIER David	10000	10000	10000	10000	15000
CREPET Frederic	10000	10000	10000	10000	15000
DELAIGUE Emmanuel	10000	10000	10000	10000	15000
FAURE Stephane	2000	2000	2000	2000	7500
FLORANGE Noe	2000	2000	2000	2000	7500
FLORANGE Sylvie	10000	10000	10000	10000	15000
GREBOT Lionel	10000	10000	10000	10000	15000
HAMELIN Gerard	10000	10000	10000	10000	15000
HENG Evelyne	15000	15000	15000	15000	25000
KERVADEC Aline	10000	10000	10000	10000	15000
LEPRIVEY Christine	2000	2000	2000	2000	7500
LETURGEZ Matthieu	2000	2000	2000	2000	7500
LONGERE Denis	2000	2000	2000	2000	7500
MADIGNIER Arnaud	10000	10000	10000	10000	15000
MARGUET Sonia	2000	2000	2000	2000	7500
MESKINE Mama	10000	10000	10000	10000	15000
MICHEL Jean-Baptiste	2000	2000	2000	2000	7500
MORPAIN Arnaud	2000	2000	2000	2000	7500
NARBONNE Roland	2000	2000	2000	2000	7500
NAVARRO Marie-France	10000	10000	10000	10000	15000
NEVEUX Christophe	2000	2000	2000	2000	7500
NORMAND Franck	2000	2000	2000	2000	7500

OUAHNOUNA David	2000	2000	2000	2000	7500
PALIER Laurence	10000	10000	10000	10000	15000
PALIER Jean-Paul	10000	10000	10000	10000	15000
PAULET Serge	10000	10000	10000	10000	15000
PEREZ Bruno	10000	10000	10000	10000	15000
PLANARD Thierry	15000	15000	15000	15000	25000
POYET Lionnel	2000	2000	2000	2000	7500
RAGALD Sullivan	2000	2000	2000	2000	7500
ROCCAZ Mariette	2000	2000	2000	2000	7500
ROS Jean-Pierre	10000	10000	10000	10000	15000
ROY Maxime	2000	2000	2000	2000	7500
SEIGNOL Lucie	2000	2000	2000	2000	7500
VALENTE David	10000	10000	10000	10000	15000
VALLET Maxime	2000	2000	2000	2000	7500
VANDERHEYDEN Sylvain	10000	10000	10000	10000	15000
WISEUX Guillaume	10000	10000	10000	10000	15000
AGGOUNE Samia	2000	2000	2000	2000	7500
BOUTALBI Yacine	15000	15000	15000	15000	25000
CHANEL Pascal	10000	10000	10000	10000	15000
CHAPUIS Pierre-Marie	10000	10000	10000	10000	15000
CHATIR Kamal	2000	2000	2000	2000	7500
FAUCHE Philippe	10000	10000	10000	10000	15000
FILIPPINI Carole	10000	10000	10000	10000	15000
LAYMAND Eric	10000	10000	10000	10000	15000
LE TOURNEUR DU BREUIL Bertrand	2000	2000	2000	2000	7500
LEPEITRE William	10000	10000	10000	10000	15000
MENNILLO Ida	10000	10000	10000	10000	15000
MEYRAN Jean-Christophe	25000	25000	25000	25000	35000
NEROT Isabelle	10000	10000	10000	10000	15000
SARSAR Mustapha	10000	10000	10000	10000	15000
VINDRY Joel	10000	10000	10000	10000	15000
GIBOWSKI Pierre	2000	2000	2000	2000	7500
GIL Isabelle	10000	10000	10000	10000	15000
HUMBERT Gilles	2000	2000	2000	2000	7500
NOAILLY Herve	2000	2000	2000	2000	7500
ULRICH Thierry	2000	2000	2000	2000	7500
BACONNET Agnes	10000	10000	10000	10000	15000
BEATRIX Pascal	25000	25000	25000	25000	35000
CHAPPAZ Julien	10000	10000	10000	10000	15000
CHARMONT Clotilde	2000	2000	2000	2000	7500
DE SOUSA Sylvie	2000	2000	2000	2000	7500
FREYDIER Laetitia	10000	10000	10000	10000	15000
GRZESKIEWICZ Laurence	10000	10000	10000	10000	15000

KHALEF Leila	2000	2000	2000	2000	7500
MORAIS Sylvie	10000	10000	10000	10000	15000
NAULET Stephane	2000	2000	2000	2000	7500
NICOLAS Marie	2000	2000	2000	2000	7500
PETITJEAN Bernard	10000	10000	10000	10000	15000
TOURNIQUET Didier	25000	25000	25000	25000	35000
VILLARDIER Laura	10000	10000	10000	10000	15000
CHAMARD Ariane	50000	50000	50000	50000	65000
LEUTARD Pierre	50000	50000	50000	50000	65000
TRAINA Sylvain	50000	50000	50000	50000	65000
ALEND A Anne	15000	15000	15000	15000	25000
BAN YAMMOUH Chaib	2000	2000	2000	2000	7500
BANCEL Christophe	2000	2000	2000	2000	7500
BARNES Benjamin	10000	10000	10000	10000	15000
BOSSU Laurence	2000	2000	2000	2000	7500
BRISTOT Rudy	10000	10000	10000	10000	15000
CHAIBRIANT Bruno	10000	10000	10000	10000	15000
DEVOILLE Christelle	2000	2000	2000	2000	7500
EL BOUCHTY Adile	2000	2000	2000	2000	7500
FLEURY Jerome	2000	2000	2000	2000	7500
FONTAN Jean-Gabriel	10000	10000	10000	10000	15000
GILLES Christophe	2000	2000	2000	2000	7500
GORRIAS Anne	2000	2000	2000	2000	7500
GRENGUET Maud	2000	2000	2000	2000	7500
GRIMONPONT Celia	10000	10000	10000	10000	15000
GRIMONPONT Jerome	10000	10000	10000	10000	15000
LEFEBVRE Emmanuel	2000	2000	2000	2000	7500
LOVET DURBET Sebastien	10000	10000	10000	10000	15000
MONIER Raphael	2000	2000	2000	2000	7500
NERI Fabrice	10000	10000	10000	10000	15000
PAPA Maxime	10000	10000	10000	10000	15000
SEASSAU Adrien	2000	2000	2000	2000	7500
SIMEON Romain	10000	10000	10000	10000	15000
SIMEON Karine	2000	2000	2000	2000	7500
VIRASSAMY Yoann	10000	10000	10000	10000	15000
WEISS Julien	2000	2000	2000	2000	7500
ANGELI Aurelie	10000	10000	10000	10000	15000
AUBERT Philippe	10000	10000	10000	10000	15000
BALLESTER Magali	10000	10000	10000	10000	15000
BELROSE-HUYGHUES Roderick	10000	10000	10000	10000	15000
BOFFA Nathalie	10000	10000	10000	10000	15000
BONNARD Helene	25000	25000	25000	25000	35000
BOURGEOIS Mylene	10000	10000	10000	10000	15000

DAVAINE Florence	10000	10000	10000	10000	15000
DIMIER Sylvain	10000	10000	10000	10000	15000
FERMEAUX Melanie	15000	15000	15000	15000	25000
FERNANDEZ Alain	25000	25000	25000	25000	35000
GANTIEZ Mathilde	10000	10000	10000	10000	15000
GARCIA Chantal	2000	2000	2000	2000	7500
GRANGERAC Laurent	10000	10000	10000	10000	15000
GROSFILLEY Lactitia	10000	10000	10000	10000	15000
GUERIN Natalia	10000	10000	10000	10000	15000
HELARY Arnaud	10000	10000	10000	10000	15000
JACOBS Christophe	10000	10000	10000	10000	15000
LANFREY Jacky	2000	2000	2000	2000	7500
LYONNET Margot	10000	10000	10000	10000	15000
MACAREZ David	15000	15000	15000	15000	25000
MALLET Francine	2000	2000	2000	2000	7500
MARGOTTIN Beatrice	10000	10000	10000	10000	15000
NADRCIC Madeleine	10000	10000	10000	10000	15000
PARET Antoine	10000	10000	10000	10000	15000
PARISI Guillaume	10000	10000	10000	10000	15000
PEREZ Thierry	10000	10000	10000	10000	15000
POURADIER-DUTEIL Catherine	10000	10000	10000	10000	15000
POYMIRO Stephanie	15000	15000	15000	15000	25000
PREBOST Emmanuel	10000	10000	10000	10000	15000
PUTZ Roger	10000	10000	10000	10000	15000
REY Anne	10000	10000	10000	10000	15000
SALIBA Marie-Christine	25000	25000	25000	25000	35000
SIKORA Dominique	2000	2000	2000	2000	7500
SOUBEYRAND Solenne	15000	15000	15000	15000	25000
ANTHOUARD Philippe	2000	2000	2000	2000	7500
CADET Marie-Jose	2000	2000	2000	2000	7500
CHARTIER Clement	10000	10000	10000	10000	15000
CRINON Dominique	10000	10000	10000	10000	15000
ETIEMBLE Johann	25000	25000	25000	25000	35000
FAURIEL Marie-Benedicte	15000	15000	15000	15000	25000
FOURET Julien	10000	10000	10000	10000	15000
GELIFIER Isabelle	2000	2000	2000	2000	7500
GIBERT Laurent	10000	10000	10000	10000	15000
GUENEAU Anne	25000	25000	25000	25000	35000
PIGNON Jean-Louis	10000	10000	10000	10000	15000
THOMAS David	10000	10000	10000	10000	15000
THOMAS Pierre	2000	2000	2000	2000	7500
VU Christiane	10000	10000	10000	10000	15000
AUGIER Gilles	10000	10000	10000	10000	15000

AVOUAC Rodolphe	10000	10000	10000	10000	15000
BENOIT Francoise	10000	10000	10000	10000	15000
BERNARD Jules	10000	10000	10000	10000	15000
BISSON HAMELIN Francoise	25000	25000	25000	25000	35000
BRUN Pierre-Augustin	10000	10000	10000	10000	15000
CHAVANAUD Sylvie	10000	10000	10000	10000	15000
CHAVAROT Pierre	10000	10000	10000	10000	15000
DEPLANCKE Sylvain	2000	2000	2000	2000	7500
DIMPRES Mathieu	10000	10000	10000	10000	15000
DUFFOUR Stephane	15000	15000	15000	15000	25000
DUPERRIER Sebastien	2000	2000	2000	2000	7500
DUPOND Hugo	2000	2000	2000	2000	7500
EGUIENTA Johan	10000	10000	10000	10000	15000
ELSENSOHN Didier	2000	2000	2000	2000	7500
FABRE Jeremy	2000	2000	2000	2000	7500
FELIX Michael	2000	2000	2000	2000	7500
FRACHET Nicolas	2000	2000	2000	2000	7500
GARCIA Frederic	2000	2000	2000	2000	7500
GRAS Jonathan	2000	2000	2000	2000	7500
GUICHARD Loic	2000	2000	2000	2000	7500
HERBET Guillaume	2000	2000	2000	2000	7500
HOCHART Claire	10000	10000	10000	10000	15000
HORNY Pierre-Alain	2000	2000	2000	2000	7500
HUGEDET Elise	2000	2000	2000	2000	7500
KENDY Adil	10000	10000	10000	10000	15000
LANGEVILLIER Mathias	2000	2000	2000	2000	7500
LECLERCQ Anthony	2000	2000	2000	2000	7500
LINARD Pascal	2000	2000	2000	2000	7500
LOREAU Benjamin	2000	2000	2000	2000	7500
MAGNAN Christophe	10000	10000	10000	10000	15000
MANFREDINI Aude	10000	10000	10000	10000	15000
MARIANI Alan	2000	2000	2000	2000	7500
MONTES Jerome	10000	10000	10000	10000	15000
MOUSSAOUI Nacer	2000	2000	2000	2000	7500
NOUIRA Franck	10000	10000	10000	10000	15000
PAYE Jerome	2000	2000	2000	2000	7500
PIERRE Romain	2000	2000	2000	2000	7500
PRUNIAUD Christelle	10000	10000	10000	10000	15000
REGUILLON Joel	2000	2000	2000	2000	7500
RENAMBATZ Frankie	10000	10000	10000	10000	15000
RENAUDIN Jeremy	2000	2000	2000	2000	7500
RIFFAUT Soizic	2000	2000	2000	2000	7500
ROUX Guillaume	10000	10000	10000	10000	15000

SOULIER Christophe	10000	10000	10000	10000	15000
ALLIER Patrice	10000	10000	10000	10000	15000
AUCLERC-YVARS Laurence	2000	2000	2000	2000	7500
BOYER Brigitte	2000	2000	2000	2000	7500
BRUYERE Philippe	10000	10000	10000	10000	15000
DOUSSELAERE Isabelle	10000	10000	10000	10000	15000
GANTIEZ Laurence	25000	25000	25000	25000	35000
LAGGIARD Marion	2000	2000	2000	2000	7500
MATTHYS Cathy	2000	2000	2000	2000	7500
PEYRE CHAIBRIANT Alexandra	10000	10000	10000	10000	15000
PLANTAIN Camille	2000	2000	2000	2000	7500
REYNAUD Alain	2000	2000	2000	2000	7500
RULLIER Cedric	10000	10000	10000	10000	15000
TARRISSE Benoit	25000	25000	25000	25000	35000
AUDIGIER Martine	10000	10000	10000	10000	15000
BONNET Dominique	2000	2000	2000	2000	7500
LAFORGUE Thierry	10000	10000	10000	10000	15000
LAGRANGE Frederic	10000	10000	10000	10000	15000
LAURENT Sandrine	2000	2000	2000	2000	7500
LE MOING Christine	10000	10000	10000	10000	15000
MOUNIER Didier	10000	10000	10000	10000	15000
SAUREL Marlene	2000	2000	2000	2000	7500
ZEGZULA Thierry	2000	2000	2000	2000	7500

Annexe III à la décision n° 2022/6 du 12 déc. 2022 du directeur régional HAAN Philippe

Liste des agents des douanes recevant délégation de signature

En matière de contributions indirectes et de réglemations assimilées : transaction simplifiée - 4823 bis « PRS »

Droits compromis : *Montant des droits compromis n'excède pas*

Droits fraudés : *Montant des droits fraudés n'excède pas*

Montant de l'amende : *Montant de l'amende n'excède pas*

Valeur des marchandises : *Montant de la valeur de la marchandise servant de calcul à la pénalité proportionnelle n'excède pas*

Nom/prénom	Droits compromis	Droits fraudés	Montant de l'amende	Valeur des marchandises
ALBESSARD Guillaume	15000	7500	1500	15000
CASIMIR Alexandre	7500	3750	1000	7500
CHAFFANEL Arnaud	15000	7500	1500	15000
DELESTREES Jean-Christophe	15000	7500	1500	15000
DESMEDT Xavier	7500	3750	1000	7500
SOLETTI Florence	15000	7500	1500	15000
VACHER Jacques	15000	7500	1500	15000
ABED Brahim	15000	7500	1500	15000
BRUNEL Guillaume	15000	7500	1500	15000
CAZZANIGA Adelio	15000	7500	1500	15000
DE LARQUIER Paul	15000	7500	1500	15000
DECROLY Louis	15000	7500	1500	15000
GACHET Norbert	15000	7500	1500	15000
JAFFRY Pascal	15000	7500	1500	15000
LE GOULIAS Yannick	7500	3750	1000	7500
MADROLLES Frederic	15000	7500	1500	15000
PERFETTI Jean-Francois	15000	7500	1500	15000
RIVIERE Yan	7500	3750	1000	7500
TOUBI Malek	15000	7500	1500	15000
BRESSON Stephane	7500	3750	1000	7500
CHENELAT Emmanuel	15000	7500	1500	15000
DECROLY Elise	15000	7500	1500	15000
ELLUARD Claire	15000	7500	1500	15000
KRIEGER Bertrand	7500	3750	1000	7500
CALVIGNAC JUILLARD Aude	15000	7500	1500	15000
PELLETIER Valerie	15000	7500	1500	15000
REY Jerome	15000	7500	1500	15000
VALLA Anne	15000	7500	1500	15000
ALAIN Brigitte	3750	1500	500	3750
ALARCON Odile	7500	3750	1000	7500
AMAT Cyril	3750	1500	500	3750
ANCIAN Pascale	3750	1500	500	3750

ARANDA Sergios	7500	3750	1000	7500
AUVAO Hilary	3750	1500	500	3750
BARBE Brice	7500	3750	1000	7500
BAYLE Sophie	7500	3750	1000	7500
BEKHEDDA Houari	15000	7500	1500	15000
BELLEPEAU Stephane	7500	3750	1000	7500
BERNE Corinne	7500	3750	1000	7500
BERTHON Jean-Philippe	3750	1500	500	3750
BEURET Elyane	7500	3750	1000	7500
BONEZIA Agnes	3750	1500	500	3750
BONEZIA Luc	15000	7500	1500	15000
BONNAUD Aurelie	7500	3750	1000	7500
BOSSET Gabrielle	7500	3750	1000	7500
BOULIOU Jordane	3750	1500	500	3750
BOURNEZ Pascal	7500	3750	1000	7500
BRAUD Christine	7500	3750	1000	7500
BUISSON MATHIOLAT Christian	7500	3750	1000	7500
BUSIN Laurent	7500	3750	1000	7500
CHENET Myriam	7500	3750	1000	7500
DE LASA Odile	3750	1500	500	3750
DEVOLDER Frantz	15000	7500	1500	15000
DOEUVRE Jean-Francois	7500	3750	1000	7500
DUMONT Marie-Claude	7500	3750	1000	7500
DUPEYRAT Heloise	3750	1500	500	3750
EGIZIANO Raphael	15000	7500	1500	15000
FAIDIT Pierre	7500	3750	1000	7500
FILLON Jean-Louis	15000	7500	1500	15000
FORESTIER Denis	15000	7500	1500	15000
FORTUNE Annie	7500	3750	1000	7500
FRACHISSE Nicolas	7500	3750	1000	7500
GALLON Elena	3750	1500	500	3750
GIRARD CHAUDOT Marie-Christine	7500	3750	1000	7500
GIRAUD Christelle	7500	3750	1000	7500
GUILLET Aude	7500	3750	1000	7500
GUILIER Yves	7500	3750	1000	7500
HAAN Florine	3750	1500	500	3750
HACHET Delphine	7500	3750	1000	7500
HINNIGER Berangere	7500	3750	1000	7500
JARACZEWSKI Sandrine	7500	3750	1000	7500
JOURDAIN Nicolas	7500	3750	1000	7500
JOUVENCEAU Christelle	7500	3750	1000	7500
LEHEBEL Anne-Heloise	7500	3750	1000	7500
LEONI Sandra	15000	7500	1500	15000

MARY Pascale	7500	3750	1000	7500
MARY Marc	3750	1500	500	3750
MEDKOUR Salim	15000	7500	1500	15000
MILLET Christine	15000	7500	1500	15000
MUIC Martine	3750	1500	500	3750
MUZARD Sandra	7500	3750	1000	7500
NAVICK-LEDUC Anne-Cecile	7500	3750	1000	7500
PELLADEAU Jean	15000	7500	1500	15000
PELLADEAU Ludivine	7500	3750	1000	7500
PEREZ Christelle	3750	1500	500	3750
PERMAL Sandra	3750	1500	500	3750
PERRAUD Frederic	15000	7500	1500	15000
PONTVIANNE Michel	7500	3750	1000	7500
RAULT Myriam	7500	3750	1000	7500
RIESCO Thierry	7500	3750	1000	7500
ROCHON Emmanuelle	7500	3750	1000	7500
ROQUES Myriam	7500	3750	1000	7500
SCHAMM Julie	15000	7500	1500	15000
SENGA Jocelyn	3750	1500	500	3750
TANTOT Robert	7500	3750	1000	7500
THUILLIER CLERENTIN Valerie	15000	7500	1500	15000
TOUZET Jocelyne	7500	3750	1000	7500
ATTARD Nathalie	3750	1500	500	3750
AUGEREAU Didier	7500	3750	1000	7500
BARRAT Celine	3750	1500	500	3750
BASLE Damien	7500	3750	1000	7500
BEAUDU Karen	3750	1500	500	3750
BENSAID Boumediene	3750	1500	500	3750
BERRY Fabrice	7500	3750	1000	7500
BERTHET Estelle	7500	3750	1000	7500
BEUN Camille	3750	1500	500	3750
BEUN Nathalie	3750	1500	500	3750
BILLOT Gael	3750	1500	500	3750
BOURGON Celine	15000	7500	1500	15000
BRIOT Christine	3750	1500	500	3750
CARRON Sonia	3750	1500	500	3750
CHARY Franck	7500	3750	1000	7500
CLOGIER Jerome	7500	3750	1000	7500
CORDIER David	7500	3750	1000	7500
CREPET Frederic	7500	3750	1000	7500
DELAIGUE Emmanuel	7500	3750	1000	7500
FAURE Stephane	3750	1500	500	3750
FLORANGE Sylvie	7500	3750	1000	7500

FLORANGE Noe	3750	1500	500	3750
GREBOT Lionel	7500	3750	1000	7500
HAMELIN Gerard	7500	3750	1000	7500
HENG Evelyne	15000	7500	1500	15000
KERVADEC Aline	7500	3750	1000	7500
LEPRIVEY Christine	3750	1500	500	3750
LETURGEZ Matthieu	3750	1500	500	3750
LONGERE Denis	3750	1500	500	3750
MADIGNIER Arnaud	7500	3750	1000	7500
MARGUET Sonia	3750	1500	500	3750
MESKINE Mama	7500	3750	1000	7500
MICHEL Jean-Baptiste	3750	1500	500	3750
MORPAIN Arnaud	3750	1500	500	3750
NARBONNE Roland	3750	1500	500	3750
NAVARRO Marie-France	7500	3750	1000	7500
NEVEUX Christophe	3750	1500	500	3750
NORMAND Franck	3750	1500	500	3750
OUAHNOUNA David	3750	1500	500	3750
PALIER Laurence	7500	3750	1000	7500
PALIER Jean-Paul	7500	3750	1000	7500
PAULET Serge	7500	3750	1000	7500
PEREZ Bruno	7500	3750	1000	7500
PLANARD Thierry	15000	7500	1500	15000
POYET Lionnel	3750	1500	500	3750
RAGALD Sullivan	3750	1500	500	3750
ROCCAZ Mariette	3750	1500	500	3750
ROS Jean-Pierre	7500	3750	1000	7500
ROY Maxime	3750	1500	500	3750
SEIGNOL Lucie	3750	1500	500	3750
VALENTE David	7500	3750	1000	7500
VALLET Maxime	3750	1500	500	3750
VANDERHEYDEN Sylvain	7500	3750	1000	7500
WISEUX Guillaume	7500	3750	1000	7500
AGGOUNE Samia	3750	1500	500	3750
BOUTALBI Yacine	15000	7500	1500	15000
CHANEL Pascal	7500	3750	1000	7500
CHAPUIS Pierre-Marie	7500	3750	1000	7500
CHATIR Kamal	3750	1500	500	3750
FAUCHE Philippe	7500	3750	1000	7500
FILIPPINI Carole	7500	3750	1000	7500
LAYMAND Eric	7500	3750	1000	7500
LE TOURNEUR DU BREUIL Bertrand	3750	1500	500	3750
LEPEITRE William	7500	3750	1000	7500

MENNILLO Ida	7500	3750	1000	7500
MEYRAN Jean-Christophe	15000	7500	1500	15000
NEROT Isabelle	7500	3750	1000	7500
SARSAR Mustapha	7500	3750	1000	7500
VINDRY Joel	7500	3750	1000	7500
GIBOWSKI Pierre	3750	1500	500	3750
GIL Isabelle	7500	3750	1000	7500
HUMBERT Gilles	3750	1500	500	3750
NOAILLY Herve	3750	1500	500	3750
ULRICH Thierry	3750	1500	500	3750
BACONNET Agnes	7500	3750	1000	7500
BEATRIX Pascal	15000	7500	1500	15000
CHAPPAZ Julien	7500	3750	1000	7500
CHARMONT Clotilde	3750	1500	500	3750
DE SOUSA Sylvie	3750	1500	500	3750
FREYDIER Laetitia	7500	3750	1000	7500
GRZESKIEWICZ Laurence	7500	3750	1000	7500
KHALEF Leila	3750	1500	500	3750
MORAIS Sylvie	7500	3750	1000	7500
NAULET Stephane	3750	1500	500	3750
NICOLAS Marie	3750	1500	500	3750
PETITJEAN Bernard	7500	3750	1000	7500
TOURNIQUET Didier	15000	7500	1500	15000
VILLARDIER Laura	7500	3750	1000	7500
CHAMARD Ariane	15000	7500	1500	15000
LEUTARD Pierre	15000	7500	1500	15000
TRAINA Sylvain	15000	7500	1500	15000
ALEND Ane	15000	7500	1500	15000
BAN YAMMOUH Chaib	3750	1500	500	3750
BANCEL Christophe	3750	1500	500	3750
BARNES Benjamin	7500	3750	1000	7500
BOSSU Laurence	3750	1500	500	3750
BRISTOT Rudy	7500	3750	1000	7500
CHAIBRIANT Bruno	7500	3750	1000	7500
DEVOILLE Christelle	3750	1500	500	3750
EL BOUCHTY Adile	3750	1500	500	3750
FLEURY Jerome	3750	1500	500	3750
FONTAN Jean-Gabriel	7500	3750	1000	7500
GILLES Christophe	3750	1500	500	3750
GORRIAS Anne	3750	1500	500	3750
GRENGUET Maud	3750	1500	500	3750
GRIMONPONT Celia	7500	3750	1000	7500
GRIMONPONT Jerome	7500	3750	1000	7500

LEFEBVRE Emmanuel	3750	1500	500	3750
LOVET DURBET Sebastien	7500	3750	1000	7500
MONIER Raphael	3750	1500	500	3750
NERI Fabrice	7500	3750	1000	7500
PAPA Maxime	7500	3750	1000	7500
SEASSAU Adrien	3750	1500	500	3750
SIMEON Karine	3750	1500	500	3750
SIMEON Romain	7500	3750	1000	7500
VIRASSAMY Yoann	7500	3750	1000	7500
WEISS Julien	3750	1500	500	3750
ANGELI Aurelie	7500	3750	1000	7500
AUBERT Philippe	7500	3750	1000	7500
BALLESTER Magali	7500	3750	1000	7500
BELROSE-HUYGHUES Roderick	7500	3750	1000	7500
BOFFA Nathalie	7500	3750	1000	7500
BONNARD Helene	15000	7500	1500	15000
BOURGEOIS Mylene	7500	3750	1000	7500
DAVAINE Florence	7500	3750	1000	7500
DIMIER Sylvain	7500	3750	1000	7500
FERMEAUX Melanie	15000	7500	1500	15000
FERNANDEZ Alain	15000	7500	1500	15000
GANTIEZ Mathilde	7500	3750	1000	7500
GARCIA Chantal	3750	1500	500	3750
GRANGERAC Laurent	7500	3750	1000	7500
GROSFILLEY Laetitia	7500	3750	1000	7500
GUERIN Natalia	7500	3750	1000	7500
HELARY Arnaud	7500	3750	1000	7500
JACOBS Christophe	7500	3750	1000	7500
LANFREY Jacky	3750	1500	500	3750
LYONNET Margot	7500	3750	1000	7500
MACAREZ David	15000	7500	1500	15000
MALLET Francine	3750	1500	500	3750
MARGOTTIN Beatrice	7500	3750	1000	7500
NADRCIC Madeleine	7500	3750	1000	7500
PARET Antoine	7500	3750	1000	7500
PARISI Guillaume	7500	3750	1000	7500
PEREZ Thierry	7500	3750	1000	7500
POURADIER-DUTEIL Catherine	7500	3750	1000	7500
POYMIRO Stephanie	15000	7500	1500	15000
PREBOST Emmanuel	7500	3750	1000	7500
PUTZ Roger	7500	3750	1000	7500
REY Anne	7500	3750	1000	7500
SALIBA Marie-Christine	15000	7500	1500	15000

SIKORA Dominique	3750	1500	500	3750
SOUBEYRAND Solenne	15000	7500	1500	15000
ANTHOUARD Philippe	3750	1500	500	3750
CADET Marie-Jose	3750	1500	500	3750
CHARTIER Clement	7500	3750	1000	7500
CRINON Dominique	7500	3750	1000	7500
ETIEMBLE Johann	15000	7500	1500	15000
FAURIEL Marie-Benedicte	15000	7500	1500	15000
FOURET Julien	7500	3750	1000	7500
GELIFIER Isabelle	3750	1500	500	3750
GIBERT Laurent	7500	3750	1000	7500
GUENEAU Anne	15000	7500	1500	15000
PIGNON Jean-Louis	7500	3750	1000	7500
THOMAS Pierre	3750	1500	500	3750
THOMAS David	7500	3750	1000	7500
VU Christiane	7500	3750	1000	7500
AUGIER Gilles	7500	3750	1000	7500
AVOUAC Rodolphe	7500	3750	1000	7500
BENOIT Francoise	7500	3750	1000	7500
BERNARD Jules	7500	3750	1000	7500
BISSON HAMELIN Francoise	15000	7500	1500	15000
BRUN Pierre-Augustin	7500	3750	1000	7500
CHAVANAUD Sylvie	7500	3750	1000	7500
CHAVAROT Pierre	7500	3750	1000	7500
DEPLANCKE Sylvain	3750	1500	500	3750
DIMPRE Mathieu	7500	3750	1000	7500
DUFFOUR Stephane	15000	7500	1500	15000
DUPERRIER Sebastien	3750	1500	500	3750
DUPOND Hugo	3750	1500	500	3750
EGUENTA Johan	7500	3750	1000	7500
ELSENHORN Didier	3750	1500	500	3750
FABRE Jeremy	3750	1500	500	3750
FELIX Michael	3750	1500	500	3750
FRACHET Nicolas	3750	1500	500	3750
GARCIA Frederic	3750	1500	500	3750
GRAS Jonathan	3750	1500	500	3750
GUICHARD Loic	3750	1500	500	3750
HERBET Guillaume	3750	1500	500	3750
HOCHART Claire	7500	3750	1000	7500
HORNY Pierre-Alain	3750	1500	500	3750
HUGEDET Elise	3750	1500	500	3750
KENDY Adil	7500	3750	1000	7500
LANGEVILLIER Mathias	3750	1500	500	3750

LECLERCQ Anthony	3750	1500	500	3750
LINARD Pascal	3750	1500	500	3750
LOREAU Benjamin	3750	1500	500	3750
MAGNAN Christophe	7500	3750	1000	7500
MANFREDINI Aude	7500	3750	1000	7500
MARIANI Alan	3750	1500	500	3750
MONTES Jerome	7500	3750	1000	7500
MOUSSAOUI Nacer	3750	1500	500	3750
NOUIRA Franck	7500	3750	1000	7500
PAYE Jerome	3750	1500	500	3750
PIERRE Romain	3750	1500	500	3750
PRUNIAUD Christelle	7500	3750	1000	7500
REGUILLON Joel	3750	1500	500	3750
RENAMBATZ Frankie	7500	3750	1000	7500
RENAUDIN Jeremy	3750	1500	500	3750
RIFFAUT Soizic	3750	1500	500	3750
ROUX Guillaume	7500	3750	1000	7500
SOULIER Christophe	7500	3750	1000	7500
ALLIER Patrice	7500	3750	1000	7500
AUCLERC-YVARS Laurence	3750	1500	500	3750
BOYER Brigitte	3750	1500	500	3750
BRUYERE Philippe	7500	3750	1000	7500
DOUSSELAERE Isabelle	7500	3750	1000	7500
GANTIEZ Laurence	15000	7500	1500	15000
LAGGIARD Marion	3750	1500	500	3750
MATTHYS Cathy	3750	1500	500	3750
PEYRE CHAIBRIANT Alexandra	7500	3750	1000	7500
PLANTAIN Camille	3750	1500	500	3750
REYNAUD Alain	3750	1500	500	3750
RULLIER Cedric	7500	3750	1000	7500
TARRISSE Benoit	15000	7500	1500	15000
AUDIGIER Martine	7500	3750	1000	7500
BONNET Dominique	3750	1500	500	3750
LAFORGUE Thierry	7500	3750	1000	7500
LAGRANGE Frederic	7500	3750	1000	7500
LAURENT Sandrine	3750	1500	500	3750
LE MOING Christine	7500	3750	1000	7500
MOUNIER Didier	7500	3750	1000	7500
SAUREL Marlene	7500	3750	1000	7500
ZEGZULA Thierry	3750	1500	500	3750

Annexe IV à la décision n° 2022/6 du 12 déc. 2022 du directeur régional HAAN Philippe

Liste des agents des douanes recevant délégation de signature

Pv « 406 » (contentieux voyageurs)

Montant de l'amende : *Montant de l'amende n'excède pas*

Montant droits et taxes : *Montant des droits et taxes compromis n'excède pas*

Valeur des marchandises : *Montant de la valeur des marchandises de fraude n'excède pas*

Nom/prénom	Montant de l'amende	Montant droits et taxes	Valeur des marchandises
DELESTREES Jean-Christophe	1500	7500	15000
BRESSON Stephane	1000	3750	7500
CHENELAT Emmanuel	1500	7500	15000
KRIEGER Bertrand	1000	3750	7500
CALVIGNAC JUILLARD Aude	1500	7500	15000
PELLETIER Valerie	1500	7500	15000
REY Jerome	1500	7500	15000
ROLLIN Dominique	500	1500	3750
VALLA Anne	1500	7500	15000
ALAIN Brigitte	500	1500	3750
ALARCON Odile	1000	3750	7500
AMAT Cyril	500	1500	3750
ANCIAN Pascale	500	1500	3750
ARANDA Sergios	1000	3750	7500
AUVAO Hilary	500	1500	3750
BARBE Brice	1000	3750	7500
BAYLE Sophie	1000	3750	7500
BEKHEDDA Houari	1500	7500	15000
BELLEPEAU Stephane	1000	3750	7500
BERNE Corinne	1000	3750	7500
BERTHON Jean-Philippe	500	1500	3750
BEURET Elyane	1000	3750	7500
BONEZIA Luc	1500	7500	15000
BONEZIA Agnes	500	1500	3750
BONNAUD Aurelie	1000	3750	7500
BOSSET Gabrielle	1000	3750	7500
BOULIOU Jordane	500	1500	3750
BOURNEZ Pascal	1000	3750	7500
BRAUD Christine	1000	3750	7500
BUISSON MATHIOLAT Christian	1000	3750	7500
BUSIN Laurent	1000	3750	7500
CHENET Myriam	1000	3750	7500
DE LASA Odile	500	1500	3750
DEVOLDER Frantz	1500	7500	15000

DOEUVRE Jean-Francois	1000	3750	7500
DUMONT Marie-Claude	1000	3750	7500
DUPEYRAT Heloise	500	1500	3750
EGIZIANO Raphael	1500	7500	15000
FAIDIT Pierre	1000	3750	7500
FILLON Jean-Louis	1500	7500	15000
FORESTIER Denis	1500	7500	15000
FORTUNE Annie	1000	3750	7500
FRACHISSE Nicolas	1000	3750	7500
GALLON Elena	500	1500	3750
GIRARD CHAUDOT Marie-Christine	1000	3750	7500
GIRAUD Christelle	1000	3750	7500
GUILLET Aude	1000	3750	7500
GUILLIER Yves	1000	3750	7500
HAAN Florine	500	1500	3750
HACHET Delphine	1000	3750	7500
HINNIGER Berangere	1000	3750	7500
JARACZEWSKI Sandrine	1000	3750	7500
JOURDAIN Nicolas	1000	3750	7500
JOUVENCEAU Christelle	1000	3750	7500
LEHEBEL Anne-Heloise	1000	3750	7500
LEONI Sandra	1500	7500	15000
MARY Pascale	1000	3750	7500
MARY Marc	500	1500	3750
MEDKOUR Salim	1500	7500	15000
MILLET Christine	1500	7500	15000
MUIC Martine	500	1500	3750
MUZARD Sandra	1000	3750	7500
NAVICK-LEDUC Anne-Cecile	1000	3750	7500
PELLADEAU Ludivine	1000	3750	7500
PELLADEAU Jean	1500	7500	15000
PEREZ Christelle	500	1500	3750
PERMAL Sandra	500	1500	3750
PERRAUD Frederic	1500	7500	15000
PONTVIANNE Michel	1000	3750	7500
RAULT Myriam	1000	3750	7500
RIESCO Thierry	1000	3750	7500
ROCHON Emmanuelle	1000	3750	7500
ROQUES Myriam	1000	3750	7500
SCHAMM Julie	1500	7500	15000
SENGA Jocelyn	500	1500	3750
TANTOT Robert	1000	3750	7500
THUILLIER CLERENTIN Valerie	1500	7500	15000

TOUZET Jocelyne	1000	3750	7500
ATTARD Nathalie	500	1500	3750
AUGEREAU Didier	1000	3750	7500
BARRAT Celine	500	1500	3750
BASLE Damien	1000	3750	7500
BEAUDU Karen	500	1500	3750
BENSAID Boumediene	500	1500	3750
BERRY Fabrice	1000	3750	7500
BERTHET Estelle	1000	3750	7500
BEUN Nathalie	500	1500	3750
BEUN Camille	500	1500	3750
BILLOT Gael	500	1500	3750
BOURGON Celine	1500	7500	15000
BRIOT Christine	500	1500	3750
CARRON Sonia	500	1500	3750
CHARY Franck	1000	3750	7500
CLOGIER Jerome	1000	3750	7500
CORDIER David	1000	3750	7500
CREPET Frederic	1000	3750	7500
DELAIGUE Emmanuel	1000	3750	7500
FAURE Stephane	500	1500	3750
FLORANGE Noe	500	1500	3750
FLORANGE Sylvie	1000	3750	7500
GREBOT Lionel	1000	3750	7500
HAMELIN Gerard	1000	3750	7500
HENG Evelyne	1500	7500	15000
KERVADEC Aline	1000	3750	7500
LEPRIVEY Christine	500	1500	3750
LETURGEZ Matthieu	500	1500	3750
LONGERE Denis	500	1500	3750
MADIGNIER Arnaud	1000	3750	7500
MARGUET Sonia	500	1500	3750
MESKINE Mama	1000	3750	7500
MICHEL Jean-Baptiste	500	1500	3750
MORPAIN Arnaud	500	1500	3750
NARBONNE Roland	500	1500	3750
NAVARRO Marie-France	1000	3750	7500
NEVEUX Christophe	500	1500	3750
NORMAND Franck	500	1500	3750
OUAHNOUNA David	500	1500	3750
PALIER Jean-Paul	1000	3750	7500
PALIER Laurence	1000	3750	7500
PAULET Serge	1000	3750	7500

PEREZ Bruno	1000	3750	7500
PLANARD Thierry	1500	7500	15000
POYET Lionnel	500	1500	3750
RAGALD Sullivan	500	1500	3750
ROCCAZ Mariette	500	1500	3750
ROS Jean-Pierre	1000	3750	7500
ROY Maxime	500	1500	3750
SEIGNOL Lucie	500	1500	3750
VALENTE David	1000	3750	7500
VALLET Maxime	500	1500	3750
VANDERHEYDEN Sylvain	1000	3750	7500
WISEUX Guillaume	1000	3750	7500
AGGOUNE Samia	500	1500	3750
BOUTALBI Yacine	1500	7500	15000
CHANEL Pascal	1000	3750	7500
CHAPUIS Pierre-Marie	1000	3750	7500
CHATIR Kamal	500	1500	3750
FAUCHE Philippe	1000	3750	7500
FILIPPINI Carole	1000	3750	7500
LAYMAND Eric	1000	3750	7500
LE TOURNEUR DU BREUIL Bertrand	500	1500	3750
LEPEITRE William	1000	3750	7500
MENNILLO Ida	1000	3750	7500
MEYRAN Jean-Christophe	1500	7500	15000
NEROT Isabelle	1000	3750	7500
SARSAR Mustapha	1000	3750	7500
VINDRY Joel	1000	3750	7500
GIBOWSKI Pierre	500	1500	3750
GIL Isabelle	1000	3750	7500
HUMBERT Gilles	500	1500	3750
NOAILLY Herve	500	1500	3750
ULRICH Thierry	500	1500	3750
CHAMARD Ariane	1500	7500	15000
DELUGIN Danielle	1000	3750	7500
LEUTARD Pierre	1500	7500	15000
TRAINA Sylvain	1500	7500	15000
ALEND Ane	1500	7500	15000
BAN YAMMOUH Chaib	500	1500	3750
BANCEL Christophe	500	1500	3750
BARNES Benjamin	1000	3750	7500
BOSSU Laurence	500	1500	3750
BRISTOT Rudy	1000	3750	7500
CHAIBRIANT Bruno	1000	3750	7500

DEVOILLE Christelle	500	1500	3750
EL BOUCHTY Adile	500	1500	3750
FLEURY Jerome	500	1500	3750
FONTAN Jean-Gabriel	1000	3750	7500
GILLES Christophe	500	1500	3750
GORRIAS Anne	500	1500	3750
GRENGUET Maud	500	1500	3750
GRIMONPONT Jerome	1000	3750	7500
GRIMONPONT Celia	1000	3750	7500
LEFEBVRE Emmanuel	500	1500	3750
LOVET DURBET Sebastien	1000	3750	7500
MONIER Raphael	500	1500	3750
NERI Fabrice	1000	3750	7500
PAPA Maxime	1000	3750	7500
SEASSAU Adrien	500	1500	3750
SIMEON Romain	1000	3750	7500
SIMEON Karine	500	1500	3750
VIRASSAMY Yoann	1000	3750	7500
WEISS Julien	500	1500	3750
ANGELI Aurelie	1000	3750	7500
AUBERT Philippe	1000	3750	7500
BALLESTER Magali	1000	3750	7500
BELROSE-HUYGHUES Roderick	1000	3750	7500
BOFFA Nathalie	1000	3750	7500
BONNARD Helene	1500	7500	15000
BOURGEOIS Mylene	1000	3750	7500
DAVAINÉ Florence	1000	3750	7500
DIMIER Sylvain	1000	3750	7500
FERMEAUX Melanie	1500	7500	15000
FERNANDEZ Alain	1500	7500	15000
GANTIEZ Mathilde	1000	3750	7500
GARCIA Chantal	500	1500	3750
GRANGERAC Laurent	1000	3750	7500
GROSFILLEY Lactitia	1000	3750	7500
GUERIN Natalia	1000	3750	7500
HELARY Arnaud	1000	3750	7500
JACOBS Christophe	1000	3750	7500
LANFREY Jacky	500	1500	3750
LYONNET Margot	1000	3750	7500
MACAREZ David	1500	7500	15000
MALLET Francine	500	1500	3750
MARGOTTIN Beatrice	1000	3750	7500
NADRCIC Madeleine	1000	3750	7500

PARET Antoine	1000	3750	7500
PARISI Guillaume	1000	3750	7500
PEREZ Thierry	1000	3750	7500
POURADIER-DUTEIL Catherine	1000	3750	7500
POYMIRO Stephanie	1500	7500	15000
PREBOST Emmanuel	1000	3750	7500
PUTZ Roger	1000	3750	7500
REY Anne	1000	3750	7500
SALIBA Marie-Christine	1500	7500	15000
SIKORA Dominique	500	1500	3750
SOUBEYRAND Solenne	1500	7500	15000
ANTHOARD Philippe	500	1500	3750
CADET Marie-Jose	500	1500	3750
CHARTIER Clement	1000	3750	7500
CRINON Dominique	1000	3750	7500
ETIEMBLE Johann	1500	7500	15000
FAURIEL Marie-Benedicte	1500	7500	15000
FOURET Julien	1000	3750	7500
GELIFIER Isabelle	500	1500	3750
GIBERT Laurent	1000	3750	7500
GUENEAU Anne	1500	7500	15000
PIGNON Jean-Louis	1000	3750	7500
THOMAS Pierre	500	1500	3750
THOMAS David	1000	3750	7500
VU Christiane	1000	3750	7500
AUGIER Gilles	1000	3750	7500
AVOUAC Rodolphe	1000	3750	7500
BENOIT Francoise	1000	3750	7500
BERNARD Jules	1000	3750	7500
BISSON HAMELIN Francoise	1500	7500	15000
BRUN Pierre-Augustin	1000	3750	7500
CHAVANAUD Sylvie	1000	3750	7500
CHAVAROT Pierre	1000	3750	7500
DEPLANCKE Sylvain	500	1500	3750
DIMPRE Mathieu	1000	3750	7500
DUFFOUR Stephane	1500	7500	15000
DUPERRIER Sebastien	500	1500	3750
DUPOND Hugo	500	1500	3750
EGUIENTA Johan	1000	3750	7500
ELSENSOHN Didier	500	1500	3750
FABRE Jeremy	500	1500	3750
FELIX Michael	500	1500	3750
FRACHET Nicolas	500	1500	3750

GARCIA Frederic	500	1500	3750
GRAS Jonathan	500	1500	3750
GUICHARD Loic	500	1500	3750
HERBET Guillaume	500	1500	3750
HOCHART Claire	1000	3750	7500
HORNY Pierre-Alain	500	1500	3750
HUGEDET Elise	500	1500	3750
KENDY Adil	1000	3750	7500
LANGEVILLIER Mathias	500	1500	3750
LECLERCQ Anthony	500	1500	3750
LINARD Pascal	500	1500	3750
LOREAU Benjamin	500	1500	3750
MAGNAN Christophe	1000	3750	7500
MANFREDINI Aude	1000	3750	7500
MARIANI Alan	500	1500	3750
MONTES Jerome	1000	3750	7500
MOUSSAOUI Nacer	500	1500	3750
NOUIRA Franck	1000	3750	7500
PAYE Jerome	500	1500	3750
PIERRE Romain	500	1500	3750
PRUNIAUD Christelle	1000	3750	7500
REGUILLON Joel	500	1500	3750
RENAMBATZ Frankie	1000	3750	7500
RENAUDIN Jeremy	500	1500	3750
RIFFAUT Soizic	500	1500	3750
ROUX Guillaume	1000	3750	7500
SOULIER Christophe	1000	3750	7500

Annexe V à la décision n° 2022/6 du 12 déc. 2022 du directeur régional HAAN Philippe

Liste des agents des douanes recevant délégation de signature

Pv« 420D », « 420 », « 421 » (contravention et délit douaniers)

Montant de l'amende : *Montant de l'amende n'excède pas*

Montant droits et taxes : *Montant des droits et taxes compromis n'excède pas*

Valeur des marchandises : *Montant de la valeur des marchandises de fraude n'excède pas*

Nom/prénom	Montant de l'amende	Montant droits et taxes	Valeur des marchandises
ALBESSARD Guillaume	5000	15000	25000
CASIMIR Alexandre	3000	10000	15000
CHAFFANEL Arnaud	5000	15000	25000
DELESTREES Jean-Christophe	illimité	100000	300000
DESMEDT Xavier	3000	10000	15000
SOLETTI Florence	5000	15000	25000
VACHER Jacques	5000	15000	25000
JAFFRY Pascal	10000	25000	30000
BRESSON Stephane	3000	10000	15000
CHENELAT Emmanuel	5000	15000	25000
KRIEGER Bertrand	3000	10000	15000
CALVIGNAC JUILLARD Aude	illimité	100000	300000
PELLETIER Valerie	15000	50000	60000
REY Jerome	15000	50000	60000
VALLA Anne	15000	50000	60000
BEMANANGY Nina	5000	15000	25000
BOURHAD Youssef	5000	15000	25000
CHABOIS Lilian	3000	10000	15000
CHAUVIN Maxime	1500	2000	7500
DARBON Julien	3000	10000	15000
DESPORTES Helene	3000	10000	15000
DRAOUI Boualem	3000	10000	15000
DUBOURG Frederic	3000	10000	15000
ENGAMBA Daisy	3000	10000	15000
GUINET Chantal	3000	10000	15000
MARGUET Frederic	1500	2000	7500
MARQUES DA SILVA Marion	3000	10000	15000
ROUGNON GLASSON Remi	3000	10000	15000
SEVENNEC Jean-Michel	3000	10000	15000
STELL Jocelyne	3000	10000	15000
TANFIN Philippe	3000	10000	15000
THIBERT Anne-Marie	10000	25000	30000
ALAIN Brigitte	1500	2000	7500
ALARCON Odile	3000	10000	15000

AMAT Cyril	1500	2000	7500
ANCIAN Pascale	1500	2000	7500
ARANDA Sergios	3000	10000	15000
AUVAO Hilary	1500	2000	7500
BARBE Brice	3000	10000	15000
BAYLE Sophie	3000	10000	15000
BEKHEDDA Houari	5000	15000	25000
BELLEPEAU Stephane	3000	10000	15000
BERNE Corinne	3000	10000	15000
BERTHON Jean-Philippe	1500	2000	7500
BEURET Elyane	3000	10000	15000
BONEZIA Agnes	1500	2000	7500
BONEZIA Luc	10000	25000	30000
BONNAUD Aurelie	3000	10000	15000
BOSSET Gabrielle	3000	10000	15000
BOULIOU Jordane	1500	2000	7500
BOURNEZ Pascal	3000	10000	15000
BRAUD Christine	3000	10000	15000
BUISSON MATHIOLAT Christian	3000	10000	15000
BUSIN Laurent	3000	10000	15000
CHENET Myriam	3000	10000	15000
DE LASA Odile	1500	2000	7500
DEVOLDER Frantz	5000	15000	25000
DOEUVRE Jean-Francois	3000	10000	15000
DUMONT Marie-Claude	3000	10000	15000
DUPEYRAT Heloise	1500	2000	7500
EGIZIANO Raphael	5000	15000	25000
FAIDIT Pierre	3000	10000	15000
FILLON Jean-Louis	10000	25000	30000
FORESTIER Denis	10000	25000	30000
FORTUNE Annie	3000	10000	15000
FRACHISSE Nicolas	3000	10000	15000
GALLON Elena	1500	2000	7500
GIRARD CHAUDOT Marie-Christine	3000	10000	15000
GIRAUD Christelle	3000	10000	15000
GUILLET Aude	3000	10000	15000
GUILLIER Yves	3000	10000	15000
HAAN Florine	1500	2000	7500
HACHET Delphine	3000	10000	15000
HINNIGER Berangere	3000	10000	15000
JARACZEWSKI Sandrine	3000	10000	15000
JOURDAIN Nicolas	3000	10000	15000
JOUVENCEAU Christelle	3000	10000	15000

LEHEBEL Anne-Heloise	3000	10000	15000
LEONI Sandra	5000	15000	25000
MARY Marc	1500	2000	7500
MARY Pascale	3000	10000	15000
MEDKOUR Salim	5000	15000	25000
MILLET Christine	5000	15000	25000
MUIC Martine	1500	2000	7500
MUZARD Sandra	3000	10000	15000
NAVICK-LEDUC Anne-Cecile	3000	10000	15000
PELLADEAU Ludivine	3000	10000	15000
PELLADEAU Jean	5000	15000	25000
PEREZ Christelle	1500	2000	7500
PERMAL Sandra	1500	2000	7500
PERRAUD Frederic	5000	15000	25000
PONTVIANNE Michel	3000	10000	15000
RAULT Myriam	3000	10000	15000
RIESCO Thierry	3000	10000	15000
ROCHON Emmanuelle	5000	15000	25000
ROQUES Myriam	3000	10000	15000
SCHAMM Julie	5000	15000	25000
SENGA Jocelyn	1500	2000	7500
TANTOT Robert	3000	10000	15000
THULLIER CLERENTIN Valerie	5000	15000	25000
TOUZET Jocelyne	3000	10000	15000
ATTARD Nathalie	1500	2000	7500
AUGEREAU Didier	3000	10000	15000
BARRAT Celine	1500	2000	7500
BASLE Damien	3000	10000	15000
BEAUDU Karen	1500	2000	7500
BENSAID Boumediene	1500	2000	7500
BERRY Fabrice	5000	15000	25000
BERTHET Estelle	5000	15000	25000
BEUN Camille	1500	2000	7500
BEUN Nathalie	1500	2000	7500
BILLOT Gael	1500	2000	7500
BOURGON Celine	10000	25000	30000
BRIOT Christine	1500	2000	7500
CARRON Sonia	1500	2000	7500
CHARY Franck	5000	15000	25000
CLOGIER Jerome	5000	15000	25000
CORDIER David	3000	10000	15000
CREPET Frederic	5000	15000	25000
DELAIGUE Emmanuel	5000	15000	25000

FAURE Stephane	1500	2000	7500
FLORANGE Noe	1500	2000	7500
FLORANGE Sylvie	3000	10000	15000
GREBOT Lionel	3000	10000	15000
HAMELIN Gerard	5000	15000	25000
HENG Evelyne	10000	25000	30000
KERVADEC Aline	5000	15000	25000
LEPRIVEY Christine	1500	2000	7500
LETURGEZ Matthieu	1500	2000	7500
LONGERE Denis	1500	2000	7500
MADIGNIER Arnaud	3000	10000	15000
MARGUET Sonia	1500	2000	7500
MESKINE Mama	3000	10000	15000
MICHEL Jean-Baptiste	1500	2000	7500
MORPAIN Arnaud	1500	2000	7500
NARBONNE Roland	1500	2000	7500
NAVARRO Marie-France	3000	10000	15000
NEVEUX Christophe	1500	2000	7500
NORMAND Franck	1500	2000	7500
OUAHNOUNA David	1500	2000	7500
PALIER Jean-Paul	3000	10000	15000
PALIER Laurence	3000	10000	15000
PAULET Serge	3000	10000	15000
PEREZ Bruno	3000	10000	15000
PLANARD Thierry	10000	25000	30000
POYET Lionnel	1500	2000	7500
RAGALD Sullivan	1500	2000	7500
ROCCAZ Mariette	1500	2000	7500
ROS Jean-Pierre	5000	15000	25000
ROY Maxime	1500	2000	7500
SEIGNOL Lucie	1500	2000	7500
VALENTE David	5000	15000	25000
VALLET Maxime	1500	2000	7500
VANDERHEYDEN Sylvain	3000	10000	15000
WISEUX Guillaume	3000	10000	15000
AGGOUNE Samia	1500	2000	7500
BOUTALBI Yacine	5000	15000	25000
CHANEL Pascal	3000	10000	15000
CHAPUIS Pierre-Marie	3000	10000	15000
CHATIR Kamal	1500	2000	7500
FAUCHE Philippe	3000	10000	15000
FILIPPINI Carole	3000	10000	15000
LAYMAND Eric	3000	10000	15000

LE TOURNEUR DU BREUIL Bertrand	1500	2000	7500
LEPEITRE William	3000	10000	15000
MENNILLO Ida	3000	10000	15000
MEYRAN Jean-Christophe	10000	25000	30000
NEROT Isabelle	3000	10000	15000
SARSAR Mustapha	3000	10000	15000
VINDRY Joel	3000	10000	15000
GIBOWSKI Pierre	1500	2000	7500
GIL Isabelle	3000	10000	15000
HUMBERT Gilles	1500	2000	7500
NOAILLY Herve	1500	2000	7500
ULRICH Thierry	1500	2000	7500
CHAMARD Ariane	5000	15000	25000
LEUTARD Pierre	15000	50000	60000
TRAINA Sylvain	15000	50000	60000
ALEND A Anne	10000	25000	30000
BAN YAMMOUH Chaib	1500	2000	7500
BANCEL Christophe	1500	2000	7500
BARNES Benjamin	5000	15000	25000
BOSSU Laurence	1500	2000	7500
BRISTOT Rudy	5000	15000	25000
CHAIBRIANT Bruno	5000	15000	25000
DEVOILLE Christelle	1500	2000	7500
EL BOUCHTY Adile	1500	2000	7500
FLEURY Jerome	1500	2000	7500
FONTAN Jean-Gabriel	3000	10000	15000
GILLES Christophe	1500	2000	7500
GORRIAS Anne	1500	2000	7500
GRENGUET Maud	1500	2000	7500
GRIMONPONT Jerome	5000	15000	25000
GRIMONPONT Celia	5000	15000	25000
LEFEBVRE Emmanuel	1500	2000	7500
LOVET DURBET Sebastien	5000	15000	25000
MONIER Raphael	1500	2000	7500
NERI Fabrice	5000	15000	25000
PAPA Maxime	3000	10000	15000
SEASSAU Adrien	1500	2000	7500
SIMEON Romain	3000	10000	15000
SIMEON Karine	1500	2000	7500
VIRASSAMY Yoann	3000	10000	15000
WEISS Julien	1500	2000	7500
ANGELI Aurelie	3000	10000	15000
AUBERT Philippe	3000	10000	15000

BALLESTER Magali	3000	10000	15000
BELROSE-HUYGHUES Roderick	3000	10000	15000
BOFFA Nathalie	3000	10000	15000
BONNARD Helene	10000	25000	30000
BOURGEOIS Mylene	3000	10000	15000
DAVAINE Florence	3000	10000	15000
DIMIER Sylvain	3000	10000	15000
FERMEAU Melanie	5000	15000	25000
FERNANDEZ Alain	10000	25000	30000
GANTIEZ Mathilde	3000	10000	15000
GARCIA Chantal	1500	2000	7500
GRANGERAC Laurent	3000	10000	15000
GROSFILLEY Laetitia	3000	10000	15000
GUERIN Natalia	3000	10000	15000
HELARY Arnaud	3000	10000	15000
JACOBS Christophe	3000	10000	15000
LANFREY Jacky	1500	2000	7500
LYONNET Margot	3000	10000	15000
MACAREZ David	5000	15000	25000
MALLET Francine	1500	2000	7500
MARGOTTIN Beatrice	3000	10000	15000
NADRCIC Madeleine	3000	10000	15000
PARET Antoine	3000	10000	15000
PARISI Guillaume	3000	10000	15000
PEREZ Thierry	3000	10000	15000
POURADIER-DUTEIL Catherine	3000	10000	15000
POYMIRO Stephanie	5000	15000	25000
PREBOST Emmanuel	3000	10000	15000
PUTZ Roger	3000	10000	15000
REY Anne	3000	10000	15000
SALIBA Marie-Christine	5000	15000	25000
SIKORA Dominique	1500	2000	7500
SOUBEYRAND Solenne	5000	15000	25000
ANTHOARD Philippe	1500	2000	7500
CADET Marie-Jose	1500	2000	7500
CHARTIER Clement	3000	10000	15000
CRINON Dominique	3000	10000	15000
ETIEMBLE Johann	10000	25000	30000
FAURIEL Marie-Benedicte	5000	15000	25000
FOURET Julien	3000	10000	15000
GELIFIER Isabelle	1500	2000	7500
GIBERT Laurent	3000	10000	15000
GUENEAU Anne	5000	15000	25000

PIGNON Jean-Louis	3000	10000	15000
THOMAS David	3000	10000	15000
THOMAS Pierre	1500	2000	7500
VU Christiane	3000	10000	15000
AUGIER Gilles	5000	15000	25000
AVOUAC Rodolphe	3000	10000	15000
BENOIT Françoise	3000	10000	15000
BERNARD Jules	3000	10000	15000
BISSON HAMELIN Françoise	10000	25000	30000
BRUN Pierre-Augustin	3000	10000	15000
CHAVANAUD Sylvie	5000	15000	25000
CHAVAROT Pierre	5000	15000	25000
DEPLANCKE Sylvain	1500	2000	7500
DIMPRE Mathieu	3000	10000	15000
DUFFOUR Stephane	10000	25000	30000
DUPERRIER Sebastien	1500	2000	7500
DUPOND Hugo	1500	2000	7500
EGUIENTA Johan	3000	10000	15000
ELSENHORN Didier	1500	2000	7500
FABRE Jeremy	1500	2000	7500
FELIX Michael	1500	2000	7500
FRACHET Nicolas	1500	2000	7500
GARCIA Frederic	1500	2000	7500
GRAS Jonathan	1500	2000	7500
GUICHARD Loic	1500	2000	7500
HERBET Guillaume	1500	2000	7500
HOCHART Claire	3000	10000	15000
HORNY Pierre-Alain	1500	2000	7500
HUGEDET Elise	1500	2000	7500
KENDY Adil	3000	10000	15000
LANGEVILLIER Mathias	1500	2000	7500
LECLERCQ Anthony	1500	2000	7500
LINARD Pascal	1500	2000	7500
LOREAU Benjamin	1500	2000	7500
MAGNAN Christophe	3000	10000	15000
MANFREDINI Aude	3000	10000	15000
MARIANI Alan	1500	2000	7500
MONTES Jerome	3000	10000	15000
MOUSSAOUI Nacer	1500	2000	7500
NOUIRA Franck	3000	10000	15000
PAYE Jerome	1500	2000	7500
PIERRE Romain	1500	2000	7500
PRUNIAUD Christelle	3000	10000	15000

REGUILLON Joel	1500	2000	7500
RENAMBATZ Frankie	5000	15000	25000
RENAUDIN Jeremy	1500	2000	7500
RIFFAUT Soizic	1500	2000	7500
ROUX Guillaume	3000	10000	15000
SOULIER Christophe	3000	10000	15000

Annexe VI à la décision n° 2022/6 du 12 déc. 2022 du directeur régional HAAN Philippe

Liste des agents des douanes recevant délégation de signature

TRANSACTION « 421 » (contravention et délit douaniers)

Montant de l'amende : *Montant de l'amende n'excède pas*

Montant droits et taxes : *Montant des droits et taxes compromis n'excède pas*

Valeur des marchandises : *Montant de la valeur des marchandises de fraude n'excède pas*

Nom/prénom	Montant de l'amende	Montant droits et taxes	Valeur des marchandises
ALBESSARD Guillaume	5000	15000	25000
CASIMIR Alexandre	3000	10000	15000
CHAFFANEL Arnaud	5000	15000	25000
DELESTREES Jean-Christophe	illimité	100000	300000
DESMEDT Xavier	3000	10000	15000
SOLETTI Florence	5000	15000	25000
VACHER Jacques	5000	15000	25000
JAFFRY Pascal	10000	25000	30000
CALVIGNAC JUILLARD Aude	illimité	100000	300000
PELLETIER Valerie	15000	50000	60000
REY Jerome	15000	50000	60000
VALLA Anne	15000	50000	60000
BEMANANGY Nina	5000	15000	25000
BOURHAD Youssef	5000	15000	25000
CHABOIS Lilian	3000	10000	15000
CHAUVIN Maxime	1500	2000	7500
DARBON Julien	3000	10000	15000
DESSPORTES Helene	3000	10000	15000
DRAOUI Boualem	3000	10000	15000
DUBOURG Frederic	3000	10000	15000
ENGAMBA Daisy	3000	10000	15000
GUINET Chantal	3000	10000	15000
MARGUET Frederic	1500	2000	7500
MARQUES DA SILVA Marion	3000	10000	15000
ROUGNON GLASSON Remi	3000	10000	15000
SEVENNEC Jean-Michel	3000	10000	15000
STELL Jocelyne	3000	10000	15000
TANFIN Philippe	3000	10000	15000
THIBERT Anne-Marie	10000	25000	30000
ALAIN Brigitte	1500	2000	7500
ALARCON Odile	3000	10000	15000
AMAT Cyril	1500	2000	7500
ANCIAN Pascale	1500	2000	7500
ARANDA Sergios	3000	10000	15000

AUVAO Hilary	1500	2000	7500
BARBE Brice	3000	10000	15000
BAYLE Sophie	3000	10000	15000
BEKHEDDA Houari	5000	15000	25000
BELLEPEAU Stephane	3000	10000	15000
BERNE Corinne	3000	10000	15000
BERTHON Jean-Philippe	1500	2000	7500
BEURET Elyane	3000	10000	15000
BONEZIA Luc	10000	25000	30000
BONEZIA Agnes	1500	2000	7500
BONNAUD Aurelie	3000	10000	15000
BOSSET Gabrielle	3000	10000	15000
BOULIOU Jordane	1500	2000	7500
BOURNEZ Pascal	3000	10000	15000
BRAUD Christine	3000	10000	15000
BUISSON MATHIOLAT Christian	3000	10000	15000
BUSIN Laurent	3000	10000	15000
CHENET Myriam	3000	10000	15000
DE LASA Odile	1500	2000	7500
DEVOLDER Frantz	5000	15000	25000
DOEUVRE Jean-Francois	3000	10000	15000
DUMONT Marie-Claude	3000	10000	15000
DUPEYRAT Heloise	1500	2000	7500
EGIZIANO Raphael	5000	15000	25000
FAIDIT Pierre	3000	10000	15000
FILLON Jean-Louis	10000	25000	30000
FORESTIER Denis	10000	25000	30000
FORTUNE Annie	3000	10000	15000
FRACHISSE Nicolas	3000	10000	15000
GALLON Elena	1500	2000	7500
GIRARD CHAUDOT Marie-Christine	3000	10000	15000
GIRAUD Christelle	3000	10000	15000
GUILLET Aude	3000	10000	15000
GUILIER Yves	3000	10000	15000
HAAN Florine	1500	2000	7500
HACHET Delphine	3000	10000	15000
HINNIGER Berangere	3000	10000	15000
JARACZEWSKI Sandrine	3000	10000	15000
JOURDAIN Nicolas	3000	10000	15000
JOUVENCEAU Christelle	3000	10000	15000
LEHEBEL Anne-Heloise	3000	10000	15000
LEONI Sandra	5000	15000	25000
MARY Marc	1500	2000	7500

MARY Pascale	3000	10000	15000
MEDKOUR Salim	5000	15000	25000
MILLET Christine	5000	15000	25000
MUIC Martine	1500	2000	7500
MUZARD Sandra	3000	10000	15000
NAVICK-LEDUC Anne-Cecile	3000	10000	15000
PELLADEAU Ludivine	3000	10000	15000
PELLADEAU Jean	5000	15000	25000
PEREZ Christelle	1500	2000	7500
PERMAL Sandra	1500	2000	7500
PERRAUD Frederic	5000	15000	25000
PONTVIANNE Michel	3000	10000	15000
RAULT Myriam	3000	10000	15000
RIESCO Thierry	3000	10000	15000
ROCHON Emmanuelle	5000	15000	25000
ROQUES Myriam	3000	10000	15000
SCHAMM Julie	5000	15000	25000
SENGA Jocelyn	1500	2000	7500
TANTOT Robert	3000	10000	15000
THULLIER CLERENTIN Valerie	5000	15000	25000
TOUZET Jocelyne	3000	10000	15000
ATTARD Nathalie	1500	2000	7500
AUGEREAU Didier	3000	10000	15000
BARRAT Celine	1500	2000	7500
BASLE Damien	3000	10000	15000
BEAUDU Karen	1500	2000	7500
BENSAID Boumediene	1500	2000	7500
BERRY Fabrice	5000	15000	25000
BERTHET Estelle	5000	15000	25000
BEUN Nathalie	1500	2000	7500
BEUN Camille	1500	2000	7500
BILLOT Gael	1500	2000	7500
BOURGON Celine	10000	25000	30000
BRIOT Christine	1500	2000	7500
CARRON Sonia	1500	2000	7500
CHARY Franck	5000	15000	25000
CLOGIER Jerome	5000	15000	25000
CORDIER David	3000	10000	15000
CREPET Frederic	5000	15000	25000
DELAIGUE Emmanuel	5000	15000	25000
FAURE Stephane	1500	2000	7500
FLORANGE Sylvie	3000	10000	15000
FLORANGE Noe	1500	2000	7500

GREBOT Lionel	3000	10000	15000
HAMELIN Gerard	5000	15000	25000
HENG Evelyne	10000	25000	30000
KERVADEC Aline	5000	15000	25000
LEPRIVEY Christine	1500	2000	7500
LETURGEZ Matthieu	1500	2000	7500
LONGERE Denis	1500	2000	7500
MADIGNIER Arnaud	3000	10000	15000
MARGUET Sonia	1500	2000	7500
MESKINE Mama	3000	10000	15000
MICHEL Jean-Baptiste	1500	2000	7500
MORPAIN Arnaud	1500	2000	7500
NARBONNE Roland	1500	2000	7500
NAVARRO Marie-France	3000	10000	15000
NEVEUX Christophe	1500	2000	7500
NORMAND Franck	1500	2000	7500
OUAHNOUNA David	1500	2000	7500
PALIER Laurence	3000	10000	15000
PALIER Jean-Paul	3000	10000	15000
PAULET Serge	3000	10000	15000
PEREZ Bruno	3000	10000	15000
PLANARD Thierry	10000	25000	30000
POYET Lionnel	1500	2000	7500
RAGALD Sullivan	1500	2000	7500
ROCCAZ Mariette	1500	2000	7500
ROS Jean-Pierre	5000	15000	25000
ROY Maxime	1500	2000	7500
SEIGNOL Lucie	1500	2000	7500
VALENTE David	5000	15000	25000
VALLET Maxime	1500	2000	7500
VANDERHEYDEN Sylvain	3000	10000	15000
WISEUX Guillaume	3000	10000	15000
AGGOUNE Samia	1500	2000	7500
BOUTALBI Yacine	5000	15000	25000
CHANEL Pascal	3000	10000	15000
CHAPUIS Pierre-Marie	3000	10000	15000
CHATIR Kamal	1500	2000	7500
FAUCHE Philippe	3000	10000	15000
FILIPPINI Carole	3000	10000	15000
LAYMAND Eric	3000	10000	15000
LE TOURNEUR DU BREUIL Bertrand	1500	2000	7500
LEPEITRE William	3000	10000	15000
MENNILLO Ida	3000	10000	15000

MEYRAN Jean-Christophe	10000	25000	30000
NEROT Isabelle	3000	10000	15000
SARSAR Mustapha	3000	10000	15000
VINDRY Joel	3000	10000	15000
GIBOWSKI Pierre	1500	2000	7500
GIL Isabelle	3000	10000	15000
HUMBERT Gilles	1500	2000	7500
NOAILLY Herve	1500	2000	7500
ULRICH Thierry	1500	2000	7500
CHAMARD Ariane	5000	15000	25000
LEUTARD Pierre	15000	50000	60000
TRAINA Sylvain	15000	50000	60000
ALEND A Anne	10000	25000	30000
BAN YAMMOUH Chaib	1500	2000	7500
BANCEL Christophe	1500	2000	7500
BARNES Benjamin	5000	15000	25000
BOSSU Laurence	1500	2000	7500
BRISTOT Rudy	5000	15000	25000
CHAIBRIANT Bruno	5000	15000	25000
DEVOILLE Christelle	1500	2000	7500
EL BOUCHTY Adile	1500	2000	7500
FLEURY Jerome	1500	2000	7500
FONTAN Jean-Gabriel	3000	10000	15000
GILLES Christophe	1500	2000	7500
GORRIAS Anne	1500	2000	7500
GRENGUET Maud	1500	2000	7500
GRIMONPONT Jerome	5000	15000	25000
GRIMONPONT Celia	5000	15000	25000
LEFEBVRE Emmanuel	1500	2000	7500
LOVET DURBET Sebastien	5000	15000	25000
MONIER Raphael	1500	2000	7500
NERI Fabrice	5000	15000	25000
PAPA Maxime	3000	10000	15000
SEASSAU Adrien	1500	2000	7500
SIMEON Romain	3000	10000	15000
SIMEON Karine	1500	2000	7500
VIRASSAMY Yoann	3000	10000	15000
WEISS Julien	1500	2000	7500
ANGELI Aurelie	3000	10000	15000
AUBERT Philippe	3000	10000	15000
BALLESTER Magali	3000	10000	15000
BELROSE-HUYGHUES Roderick	3000	10000	15000
BOFFA Nathalie	3000	10000	15000

BONNARD Helene	10000	25000	30000
BOURGEOIS Mylene	3000	10000	15000
DAVAINE Florence	3000	10000	15000
DIMIER Sylvain	3000	10000	15000
FERMEAUX Melanie	5000	15000	25000
FERNANDEZ Alain	10000	25000	30000
GANTIEZ Mathilde	3000	10000	15000
GARCIA Chantal	1500	2000	7500
GRANGERAC Laurent	3000	10000	15000
GROSFILLEY Laetitia	3000	10000	15000
GUERIN Natalia	3000	10000	15000
HELARY Arnaud	3000	10000	15000
JACOBS Christophe	3000	10000	15000
LANFREY Jacky	1500	2000	7500
LYONNET Margot	3000	10000	15000
MACAREZ David	5000	15000	25000
MALLET Francine	1500	2000	7500
MARGOTTIN Beatrice	3000	10000	15000
NADRCIC Madeleine	3000	10000	15000
PARET Antoine	3000	10000	15000
PARISI Guillaume	3000	10000	15000
PEREZ Thierry	3000	10000	15000
POURADIER-DUTEIL Catherine	3000	10000	15000
POYMIRO Stephanie	5000	15000	25000
PREBOST Emmanuel	3000	10000	15000
PUTZ Roger	3000	10000	15000
REY Anne	3000	10000	15000
SALIBA Marie-Christine	10000	25000	30000
SIKORA Dominique	1500	2000	7500
SOUBEYRAND Solenne	5000	15000	25000
ANTHOARD Philippe	1500	2000	7500
CADET Marie-Jose	1500	2000	7500
CHARTIER Clement	3000	10000	15000
CRINON Dominique	3000	10000	15000
ETIEMBLE Johann	10000	25000	30000
FAURIEL Marie-Benedicte	5000	15000	25000
FOURET Julien	3000	10000	15000
GELIFIER Isabelle	1500	2000	7500
GIBERT Laurent	3000	10000	15000
GUENEAU Anne	5000	15000	25000
PIGNON Jean-Louis	3000	10000	15000
THOMAS Pierre	1500	2000	7500
THOMAS David	3000	10000	15000

VU Christiane	3000	10000	15000
AUGIER Gilles	5000	15000	25000
AVOUAC Rodolphe	3000	10000	15000
BENOIT Françoise	3000	10000	15000
BERNARD Jules	3000	10000	15000
BISSON HAMELIN Françoise	10000	25000	30000
BRUN Pierre-Augustin	3000	10000	15000
CHAVANAUD Sylvie	5000	15000	25000
CHAVAROT Pierre	5000	15000	25000
DEPLANCKE Sylvain	1500	2000	7500
DIMPRE Mathieu	3000	10000	15000
DUFFOUR Stephane	10000	25000	30000
DUPERRIER Sebastien	1500	2000	7500
DUPOND Hugo	1500	2000	7500
EGUIENTA Johan	3000	10000	15000
ELSENHOHN Didier	1500	2000	7500
FABRE Jeremy	1500	2000	7500
FELIX Michael	1500	2000	7500
FRACHET Nicolas	1500	2000	7500
GARCIA Frederic	1500	2000	7500
GRAS Jonathan	1500	2000	7500
GUICHARD Loic	1500	2000	7500
HERBET Guillaume	1500	2000	7500
HOCHART Claire	3000	10000	15000
HORNY Pierre-Alain	1500	2000	7500
HUGEDET Elise	1500	2000	7500
KENDY Adil	3000	10000	15000
LANGEVILLIER Mathias	1500	2000	7500
LECLERCQ Anthony	1500	2000	7500
LINARD Pascal	1500	2000	7500
LOREAU Benjamin	1500	2000	7500
MAGNAN Christophe	3000	10000	15000
MANFREDINI Aude	3000	10000	15000
MARIANI Alan	1500	2000	7500
MONTES Jerome	3000	10000	15000
MOUSSAOUI Nacer	1500	2000	7500
NOUIRA Franck	3000	10000	15000
PAYE Jerome	1500	2000	7500
PIERRE Romain	1500	2000	7500
PRUNIAUD Christelle	3000	10000	15000
REGUILLON Joel	1500	2000	7500
RENAMBATZ Frankie	5000	15000	25000
RENAUDIN Jeremy	1500	2000	7500

RIFFAUT Soizic	1500	2000	7500
ROUX Guillaume	3000	10000	15000
SOULIER Christophe	3000	10000	15000

Annexe VII à la décision n° 2022/6 du 12 déc. 2022 du directeur régional HAAN Philippe
Liste des agents des douanes recevant délégation de signature

PV « 420D », « 420 », « 421 » (contrefaçon)

Montant de l'amende : *Montant de l'amende n'excède pas*

Valeur des marchandises : *Montant de la valeur des marchandises de fraude n'excède pas*

Nom/prénom	Montant de l'amende	Valeur des marchandises
ALBESSARD Guillaume	5000	50000
CASIMIR Alexandre	3000	30000
CHAFFANEL Arnaud	5000	50000
DELESTREES Jean-Christophe	illimité	600000
DESMEDT Xavier	3000	30000
SOLETTI Florence	5000	50000
VACHER Jacques	5000	50000
JAFFRY Pascal	5000	50000
CALVIGNAC JUILLARD Aude	illimité	600000
PELLETIER Valerie	15000	120000
REY Jerome	15000	120000
VALLA Anne	15000	120000
ALAIN Brigitte	1500	15000
ALARCON Odile	3000	30000
AMAT Cyril	1500	15000
ANCIAN Pascale	1500	15000
ARANDA Sergios	3000	30000
AUVAO Hilary	1500	15000
BARBE Brice	3000	30000
BAYLE Sophie	3000	30000
BEKHEDDA Houari	5000	50000
BELLEPEAU Stephane	3000	30000
BERNE Corinne	3000	30000
BERTHON Jean-Philippe	1500	15000
BEURET Elyane	3000	30000
BONEZIA Agnes	1500	15000
BONEZIA Luc	10000	60000
BONNAUD Aurelie	3000	30000
BOSSET Gabrielle	3000	30000
BOULIOU Jordane	1500	15000
BOURNEZ Pascal	3000	30000
BRAUD Christine	3000	30000
BUISSON MATHIOLAT Christian	3000	30000
BUSIN Laurent	3000	30000
CHENET Myriam	3000	30000
DE LASA Odile	1500	15000

DEVOLDER Frantz	5000	50000
DOEUVRE Jean-Francois	3000	30000
DUMONT Marie-Claude	3000	30000
DUPEYRAT Heloise	1500	15000
EGIZIANO Raphael	5000	50000
FAIDIT Pierre	3000	30000
FILLON Jean-Louis	10000	60000
FORESTIER Denis	10000	60000
FORTUNE Annie	3000	30000
FRACHISSE Nicolas	3000	30000
GALLON Elena	1500	15000
GIRARD CHAUDOT Marie-Christine	3000	30000
GIRAUD Christelle	3000	30000
GUILLET Aude	3000	30000
GUILLIER Yves	3000	30000
HAAN Florine	1500	15000
HACHET Delphine	3000	30000
HINNIGER Berangere	3000	30000
JARACZEWSKI Sandrine	3000	30000
JOURDAIN Nicolas	3000	30000
JOUVENCEAU Christelle	3000	30000
LEHEBEL Anne-Heloise	3000	30000
LEONI Sandra	5000	50000
MARY Pascale	3000	30000
MARY Marc	1500	15000
MEDKOUR Salim	5000	50000
MILLET Christine	5000	50000
MUIC Martine	1500	15000
MUZARD Sandra	3000	30000
NAVICK-LEDUC Anne-Cecile	3000	30000
PELLADEAU Jean	5000	50000
PELLADEAU Ludivine	3000	30000
PEREZ Christelle	1500	15000
PERMAL Sandra	1500	15000
PERRAUD Frederic	5000	50000
PONTVIANNE Michel	3000	30000
RAULT Myriam	3000	30000
RIESCO Thierry	3000	30000
ROCHON Emmanuelle	5000	50000
ROQUES Myriam	3000	30000
SCHAMM Julie	5000	50000
SENGA Jocelyn	1500	15000
TANTOT Robert	3000	30000

THULLIER CLERENTIN Valerie	5000	50000
TOUZET Jocelyne	3000	30000
ATTARD Nathalie	1500	15000
AUGEREAU Didier	3000	30000
BARRAT Celine	1500	15000
BASLE Damien	3000	30000
BEAUDU Karen	1500	15000
BENSAID Boumediene	1500	15000
BERRY Fabrice	5000	50000
BERTHET Estelle	5000	50000
BEUN Nathalie	1500	15000
BEUN Camille	1500	15000
BILLOT Gael	1500	15000
BOURGON Celine	10000	60000
BRIOT Christine	1500	15000
CARRON Sonia	1500	15000
CHARY Franck	5000	50000
CLOGIER Jerome	5000	50000
CORDIER David	3000	30000
CREPET Frederic	5000	50000
DELAIGUE Emmanuel	5000	50000
FAURE Stephane	1500	15000
FLORANGE Noe	1500	15000
FLORANGE Sylvie	3000	30000
GREBOT Lionel	3000	30000
HAMELIN Gerard	5000	50000
HENG Evelyne	10000	60000
KERVADEC Aline	5000	50000
LEPRIVEY Christine	1500	15000
LETURGEZ Matthieu	1500	15000
LONGERE Denis	1500	15000
MADIGNIER Arnaud	3000	30000
MARGUET Sonia	1500	15000
MESKINE Mama	3000	30000
MICHEL Jean-Baptiste	1500	15000
MORPAIN Arnaud	1500	15000
NARBONNE Roland	1500	15000
NAVARRO Marie-France	3000	30000
NEVEUX Christophe	1500	15000
NORMAND Franck	1500	15000
OUAHNOUNA David	1500	15000
PALIER Jean-Paul	3000	30000
PALIER Laurence	3000	30000

PAULET Serge	3000	30000
PEREZ Bruno	3000	30000
PLANARD Thierry	10000	60000
POYET Lionnel	1500	15000
RAGALD Sullivan	1500	15000
ROCCAZ Mariette	1500	15000
ROS Jean-Pierre	5000	50000
ROY Maxime	1500	15000
SEIGNOL Lucie	1500	15000
VALENTE David	5000	50000
VALLET Maxime	1500	15000
VANDERHEYDEN Sylvain	3000	30000
WISEUX Guillaume	3000	30000
AGGOUNE Samia	1500	15000
BOUTALBI Yacine	5000	50000
CHANEL Pascal	3000	30000
CHAPUIS Pierre-Marie	3000	30000
CHATIR Kamal	1500	15000
FAUCHE Philippe	3000	30000
FILIPPINI Carole	3000	30000
LAYMAND Eric	3000	30000
LE TOURNEUR DU BREUIL Bertrand	1500	15000
LEPEITRE William	3000	30000
MENNILLO Ida	3000	30000
MEYRAN Jean-Christophe	10000	60000
NEROT Isabelle	3000	30000
SARSAR Mustapha	3000	30000
VINDRY Joel	3000	30000
CHAMARD Ariane	5000	50000
LEUTARD Pierre	15000	120000
TRAINA Sylvain	15000	120000
ALEND A Anne	10000	60000
BAN YAMMOUH Chaib	1500	15000
BANCEL Christophe	1500	15000
BARNES Benjamin	5000	50000
BOSSU Laurence	1500	15000
BRISTOT Rudy	5000	50000
CHAIBRIANT Bruno	5000	50000
DEVOILLE Christelle	1500	15000
EL BOUCHTY Adile	1500	15000
FLEURY Jerome	1500	15000
FONTAN Jean-Gabriel	3000	30000
GILLES Christophe	1500	15000

GORRIAS Anne	1500	15000
GRENGUET Maud	1500	15000
GRIMONPONT Jerome	5000	5000
GRIMONPONT Celia	5000	5000
LEFEBVRE Emmanuel	1500	15000
LOVET DURBET Sebastien	5000	5000
MONIER Raphael	1500	15000
NERI Fabrice	5000	50000
PAPA Maxime	3000	30000
SEASSAU Adrien	1500	15000
SIMEON Karine	1500	15000
SIMEON Romain	3000	30000
VIRASSAMY Yoann	3000	30000
WEISS Julien	1500	15000
ANGELI Aurelie	3000	30000
AUBERT Philippe	3000	30000
BALLESTER Magali	3000	30000
BELROSE-HUYGHUES Roderick	3000	30000
BOFFA Nathalie	3000	30000
BONNARD Helene	10000	60000
BOURGEOIS Mylene	3000	30000
DAVAINE Florence	3000	30000
DIMIER Sylvain	3000	30000
FERMEAUX Melanie	5000	50000
FERNANDEZ Alain	10000	60000
GANTIEZ Mathilde	3000	30000
GARCIA Chantal	1500	15000
GRANGERAC Laurent	3000	30000
GROSFILLEY Laetitia	3000	30000
GUERIN Natalia	3000	30000
HELARY Arnaud	3000	30000
JACOBS Christophe	3000	30000
LANFREY Jacky	1500	15000
LYONNET Margot	3000	30000
MACAREZ David	5000	50000
MALLET Francine	1500	15000
MARGOTTIN Beatrice	3000	30000
NADRCIC Madeleine	3000	30000
PARET Antoine	3000	30000
PARISI Guillaume	3000	30000
PEREZ Thierry	3000	30000
POURADIER-DUTEIL Catherine	3000	30000
POYMIRO Stephanie	5000	50000

PREBOST Emmanuel	3000	30000
PUTZ Roger	3000	30000
REY Anne	3000	30000
SALIBA Marie-Christine	10000	60000
SIKORA Dominique	1500	15000
SOUBEYRAND Solenne	5000	50000
ANTHOUARD Philippe	1500	15000
CADET Marie-Jose	1500	15000
CHARTIER Clement	3000	30000
CRINON Dominique	3000	30000
ETIEMBLE Johann	10000	60000
FAURIEL Marie-Benedicte	5000	50000
FOURET Julien	3000	30000
GELIFIER Isabelle	1500	15000
GIBERT Laurent	3000	30000
GUENEAU Anne	5000	50000
PIGNON Jean-Louis	3000	30000
THOMAS Pierre	1500	15000
THOMAS David	3000	30000
VU Christiane	3000	30000
AUGIER Gilles	5000	50000
AVOUAC Rodolphe	3000	30000
BENOIT Francoise	3000	30000
BERNARD Jules	3000	30000
BISSON HAMELIN Francoise	10000	60000
BRUN Pierre-Augustin	3000	30000
CHAVANAUD Sylvie	5000	50000
CHAVAROT Pierre	5000	50000
DEPLANCKE Sylvain	1500	15000
DIMPRE Mathieu	3000	30000
DUFFOUR Stephane	10000	60000
DUPERRIER Sebastien	1500	15000
DUPOND Hugo	1500	15000
EGUIENTA Johan	3000	30000
ELSENSOHN Didier	1500	15000
FABRE Jeremy	1500	15000
FELIX Michael	1500	15000
FRACHET Nicolas	1500	15000
GARCIA Frederic	1500	15000
GRAS Jonathan	1500	15000
GUICHARD Loic	1500	15000
HERBET Guillaume	1500	15000
HOCHART Claire	3000	30000

HORNY Pierre-Alain	1500	15000
HUGEDET Elise	1500	15000
KENDY Adil	3000	30000
LANGEVILLIER Mathias	1500	15000
LECLERCQ Anthony	1500	15000
LINARD Pascal	1500	15000
LOREAU Benjamin	1500	15000
MAGNAN Christophe	3000	30000
MANFREDINI Aude	3000	30000
MARIANI Alan	1500	15000
MONTES Jerome	3000	30000
MOUSSAOUI Nacer	1500	15000
NOUIRA Franck	3000	30000
PAYE Jerome	1500	15000
PIERRE Romain	1500	15000
PRUNIAUD Christelle	3000	30000
REGUILLON Joel	1500	15000
RENAMBATZ Frankie	5000	50000
RENAUDIN Jeremy	1500	15000
RIFFAUT Soizic	1500	15000
ROUX Guillaume	3000	30000
SOULIER Christophe	3000	30000

Annexe VIII à la décision n° 2022/6 du 12 déc. 2022 du directeur régional HAAN Philippe
Liste des agents des douanes recevant délégation de signature

TRANSACTION « 421 » (contrefaçon)

Montant de l'amende : *Montant de l'amende n'excède pas*

Valeur des marchandises : *Montant de la valeur des marchandises de fraude n'excède pas*

Nom/prénom	Montant de l'amende	Valeur des marchandises
ALBESSARD Guillaume	5000	50000
CASIMIR Alexandre	3000	30000
CHAFFANEL Arnaud	5000	50000
DELESTREES Jean-Christophe	illimité	600000
DESMEDT Xavier	3000	30000
SOLETTI Florence	5000	50000
VACHER Jacques	5000	50000
CALVIGNAC JUILLARD Aude	illimité	600000
PELLETIER Valerie	15000	120000
REY Jerome	15000	120000
VALLA Anne	15000	120000
ALAIN Brigitte	1500	15000
ALARCON Odile	3000	30000
AMAT Cyril	1500	15000
ANCIAN Pascale	1500	15000
ARANDA Sergios	3000	30000
AUVAO Hilary	1500	15000
BARBE Brice	3000	30000
BAYLE Sophie	3000	30000
BEKHEDDA Houari	5000	50000
BELLEPEAU Stephane	3000	30000
BERNE Corinne	3000	30000
BERTHON Jean-Philippe	1500	15000
BEURET Elyane	3000	30000
BONEZIA Luc	10000	60000
BONEZIA Agnes	1500	15000
BONNAUD Aurelie	3000	30000
BOSSET Gabrielle	3000	30000
BOULIOU Jordane	1500	15000
BOURNEZ Pascal	3000	30000
BRAUD Christine	3000	30000
BUISSON MATHIOLAT Christian	3000	30000
BUSIN Laurent	3000	30000
CHENET Myriam	3000	30000
DE LASA Odile	1500	15000
DEVOLDER Frantz	5000	50000

DOEUVRE Jean-Francois	3000	30000
DUMONT Marie-Claude	3000	30000
DUPEYRAT Heloise	1500	15000
EGIZIANO Raphael	5000	50000
FAIDIT Pierre	3000	30000
FILLON Jean-Louis	10000	60000
FORESTIER Denis	10000	60000
FORTUNE Annie	3000	30000
FRACHISSE Nicolas	3000	30000
GALLON Elena	1500	15000
GIRARD CHAUDOT Marie-Christine	3000	30000
GIRAUD Christelle	3000	30000
GUILLET Aude	3000	30000
GUILLIER Yves	3000	30000
HAAN Florine	1500	15000
HACHET Delphine	3000	30000
HINNIGER Berangere	3000	30000
JARACZEWSKI Sandrine	3000	30000
JOURDAIN Nicolas	3000	30000
JOUVENCEAU Christelle	3000	30000
LEHEBEL Anne-Heloise	3000	30000
LEONI Sandra	5000	50000
MARY Marc	1500	15000
MARY Pascale	3000	30000
MEDKOUR Salim	5000	50000
MILLET Christine	5000	50000
MUIC Martine	1500	15000
MUZARD Sandra	3000	30000
NAVICK-LEDUC Anne-Cecile	3000	30000
PELLADEAU Ludivine	3000	30000
PELLADEAU Jean	5000	50000
PEREZ Christelle	1500	15000
PERMAL Sandra	1500	15000
PERRAUD Frederic	5000	50000
PONTVIANNE Michel	3000	30000
RAULT Myriam	3000	30000
RIESCO Thierry	3000	30000
ROCHON Emmanuelle	5000	50000
ROQUES Myriam	3000	30000
SCHAMM Julie	5000	50000
SENGA Jocelyn	1500	15000
TANTOT Robert	3000	30000
THUILLIER CLERENTIN Valerie	5000	50000

TOUZET Jocelyne	3000	30000
ATTARD Nathalie	1500	15000
AUGEREAU Didier	3000	30000
BARRAT Celine	1500	15000
BASLE Damien	3000	30000
BEAUDU Karen	1500	15000
BENSAID Boumediene	1500	15000
BERRY Fabrice	5000	50000
BERTHET Estelle	5000	50000
BEUN Camille	1500	15000
BEUN Nathalie	1500	15000
BILLOT Gael	1500	15000
BOURGON Celine	10000	60000
BRIOT Christine	1500	15000
CARRON Sonia	1500	15000
CHARY Franck	5000	50000
CLOGIER Jerome	5000	50000
CORDIER David	3000	30000
CREPET Frederic	5000	50000
DELAIGUE Emmanuel	5000	50000
FAURE Stephane	1500	15000
FLORANGE Sylvie	3000	30000
FLORANGE Noe	1500	15000
GREBOT Lionel	3000	30000
HAMELIN Gerard	5000	50000
HENG Evelyne	10000	60000
KERVADEC Aline	5000	50000
LEPRIVEY Christine	1500	15000
LETURGEZ Matthieu	1500	15000
LONGERE Denis	1500	15000
MADIGNIER Arnaud	3000	30000
MARGUET Sonia	1500	15000
MESKINE Mama	3000	30000
MICHEL Jean-Baptiste	1500	15000
MORPAIN Arnaud	1500	15000
NARBONNE Roland	1500	15000
NAVARRO Marie-France	3000	30000
NEVEUX Christophe	1500	15000
NORMAND Franck	1500	15000
OUAHNOUNA David	1500	15000
PALIER Jean-Paul	3000	30000
PALIER Laurence	3000	30000
PAULET Serge	3000	30000

PEREZ Bruno	3000	30000
PLANARD Thierry	10000	60000
POYET Lionnel	1500	15000
RAGALD Sullivan	1500	15000
ROCCAZ Mariette	1500	15000
ROS Jean-Pierre	5000	50000
ROY Maxime	1500	15000
SEIGNOL Lucie	1500	15000
VALENTE David	5000	50000
VALLET Maxime	1500	15000
VANDERHEYDEN Sylvain	3000	30000
WISEUX Guillaume	3000	30000
AGGOUNE Samia	1500	15000
BOUTALBI Yacine	5000	50000
CHANEL Pascal	3000	30000
CHAPUIS Pierre-Marie	3000	30000
CHATIR Kamal	1500	15000
FAUCHE Philippe	3000	30000
FILIPPINI Carole	3000	30000
LAYMAND Eric	3000	30000
LE TOURNEUR DU BREUIL Bertrand	1500	15000
LEPEITRE William	3000	30000
MENNILLO Ida	3000	30000
MEYRAN Jean-Christophe	10000	60000
NEROT Isabelle	3000	30000
SARSAR Mustapha	3000	30000
VINDRY Joel	3000	30000
CHAMARD Ariane	5000	50000
LEUTARD Pierre	15000	120000
TRAINA Sylvain	15000	120000
ALEND A Anne	10000	60000
BAN YAMMOUH Chaib	1500	15000
BANCEL Christophe	1500	15000
BARNES Benjamin	5000	50000
BOSSU Laurence	1500	15000
BRISTOT Rudy	5000	50000
CHAIBRIANT Bruno	5000	50000
DEVOILLE Christelle	1500	15000
EL BOUCHTY Adile	1500	15000
FLEURY Jerome	1500	15000
FONTAN Jean-Gabriel	3000	30000
GILLES Christophe	1500	15000
GORRIAS Anne	1500	15000

GRENGUET Maud	1500	15000
GRIMONPONT Jerome	5000	50000
GRIMONPONT Celia	5000	50000
LEFEBVRE Emmanuel	1500	15000
LOVET DURBET Sebastien	5000	50000
MONIER Raphael	1500	15000
NERI Fabrice	5000	50000
PAPA Maxime	3000	30000
SEASSAU Adrien	1500	15000
SIMEON Karine	1500	15000
SIMEON Romain	3000	30000
VIRASSAMY Yoann	3000	30000
WEISS Julien	1500	15000
ANGELI Aurelie	3000	30000
AUBERT Philippe	3000	30000
BALLESTER Magali	3000	30000
BELROSE-HUYGHUES Roderick	3000	30000
BOFFA Nathalie	3000	30000
BONNARD Helene	10000	60000
BOURGEOIS Mylene	3000	30000
DAVAINE Florence	3000	30000
DIMIER Sylvain	3000	30000
FERMEAUX Melanie	5000	50000
FERNANDEZ Alain	10000	60000
GANTIEZ Mathilde	3000	30000
GARCIA Chantal	1500	15000
GRANGERAC Laurent	3000	30000
GROSFILLEY Laetitia	3000	30000
GUERIN Natalia	3000	30000
HELARY Arnaud	3000	30000
JACOBS Christophe	3000	30000
LANFREY Jacky	1500	15000
LYONNET Margot	3000	30000
MACAREZ David	5000	50000
MALLET Francine	1500	15000
MARGOTTIN Beatrice	3000	30000
NADRCIC Madeleine	3000	30000
PARET Antoine	3000	30000
PARISI Guillaume	3000	30000
PEREZ Thierry	3000	30000
POURADIER-DUTEIL Catherine	3000	30000
POYMIRO Stephanie	5000	50000
PREBOST Emmanuel	3000	30000

PUTZ Roger	3000	30000
REY Anne	3000	30000
SALIBA Marie-Christine	10000	60000
SIKORA Dominique	1500	15000
SOUBEYRAND Solenne	5000	50000
ANTHOUARD Philippe	1500	15000
CADET Marie-Jose	1500	15000
CHARTIER Clement	3000	30000
CRINON Dominique	3000	30000
ETIEMBLE Johann	10000	60000
FAURIEL Marie-Benedicte	5000	50000
FOURET Julien	3000	30000
GELIFIER Isabelle	1500	15000
GIBERT Laurent	3000	30000
GUENEAU Anne	5000	50000
PIGNON Jean-Louis	3000	30000
THOMAS David	3000	30000
THOMAS Pierre	1500	15000
VU Christiane	3000	30000
AUGIER Gilles	5000	50000
AVOUAC Rodolphe	3000	30000
BENOIT Francoise	3000	30000
BERNARD Jules	3000	30000
BISSON HAMELIN Francoise	10000	60000
BRUN Pierre-Augustin	3000	30000
CHAVANAUD Sylvie	5000	50000
CHAVAROT Pierre	5000	50000
DEPLANCKE Sylvain	1500	15000
DIMPRE Mathieu	3000	30000
DUFFOUR Stephane	10000	60000
DUPERRIER Sebastien	1500	15000
DUPOND Hugo	1500	15000
EGUIENTA Johan	3000	30000
ELSENSOHN Didier	1500	15000
FABRE Jeremy	1500	15000
FELIX Michael	1500	15000
FRACHET Nicolas	1500	15000
GARCIA Frederic	1500	15000
GRAS Jonathan	1500	15000
GUICHARD Loic	1500	15000
HERBET Guillaume	1500	15000
HOCHART Claire	3000	30000
HORNY Pierre-Alain	1500	15000

HUGEDET Elise	1500	15000
KENDY Adil	3000	30000
LANGEVILLIER Mathias	1500	15000
LECLERCQ Anthony	1500	15000
LINARD Pascal	1500	15000
LOREAU Benjamin	1500	15000
MAGNAN Christophe	3000	30000
MANFREDINI Aude	3000	30000
MARIANI Alan	1500	15000
MONTES Jerome	3000	30000
MOUSSAOUI Nacer	1500	15000
NOUIRA Franck	3000	30000
PAYE Jerome	1500	15000
PIERRE Romain	1500	15000
PRUNIAUD Christelle	3000	30000
REGUILLON Joel	1500	15000
RENAMBATZ Frankie	5000	50000
RENAUDIN Jeremy	1500	15000
RIFFAUT Soizic	1500	15000
ROUX Guillaume	3000	30000
SOULIER Christophe	3000	30000

Annexe IX à la décision n° 2022/6 du 12 déc. 2022 du directeur régional HAAN Philippe
Liste des agents des douanes recevant délégation de signature

PV « 420D », « 420 », « 421 » (argent liquide)

Montant de l'amende : *Montant de l'amende n'excède pas*

Argent liquide: *les espèces (billets et pièces), les instruments négociables au porteur (chèque de voyage, chèques, billets à ordre, mandats), les marchandises servant de réserve de valeur très liquide (l'or), les cartes pré payées n'excède pas*

Nom/prénom	Montant de l'amende	Argent liquide
ALBESSARD Guillaume	3750	15000
CASIMIR Alexandre	3750	15000
CHAFFANEL Arnaud	3750	15000
DELESTREES Jean-Christophe	illimité	300000
DESMEDT Xavier	3750	15000
SOLETTI Florence	3750	15000
VACHER Jacques	3750	15000
JAFFRY Pascal	3750	15000
BRESSON Stephane	3750	15000
CHENELAT Emmanuel	3750	15000
KRIEGER Bertrand	3750	15000
CALVIGNAC JUILLARD Aude	illimité	300000
PELLETIER Valerie	3750	15000
REY Jerome	3750	15000
VALLA Anne	3750	15000
ATTARD Nathalie	3750	15000
AUGEREAU Didier	3750	15000
BARRAT Celine	3750	15000
BASLE Damien	3750	15000
BEAUDU Karen	3750	15000
BENSAID Boumediene	3750	15000
BERRY Fabrice	3750	15000
BERTHET Estelle	3750	15000
BEUN Camille	3750	15000
BEUN Nathalie	3750	15000
BILLOT Gael	3750	15000
BOURGON Celine	3750	15000
BRIOT Christine	3750	15000
CARRON Sonia	3750	15000
CHARY Franck	3750	15000
CLOGIER Jerome	3750	15000
CORDIER David	3750	15000
CREPET Frederic	3750	15000
DELAIGUE Emmanuel	3750	15000
FAURE Stephane	3750	15000

FLORANGE Sylvie	3750	15000
FLORANGE Noe	3750	15000
GREBOT Lionel	3750	15000
HAMELIN Gerard	3750	15000
HENG Evelyne	3750	15000
KERVADEC Aline	3750	15000
LEPRIVEY Christine	3750	15000
LETURGEZ Matthieu	3750	15000
LONGERE Denis	3750	15000
MADIGNIER Arnaud	3750	15000
MARGUET Sonia	3750	15000
MESKINE Mama	3750	15000
MICHEL Jean-Baptiste	3750	15000
MORPAIN Arnaud	3750	15000
NARBONNE Roland	3750	15000
NAVARRO Marie-France	3750	15000
NEVEUX Christophe	3750	15000
NORMAND Franck	3750	15000
OUAHNOUNA David	3750	15000
PALIER Jean-Paul	3750	15000
PALIER Laurence	3750	15000
PAULET Serge	3750	15000
PEREZ Bruno	3750	15000
PLANARD Thierry	3750	15000
POYET Lionnel	3750	15000
RAGALD Sullivan	3750	15000
ROCCAZ Mariette	3750	15000
ROS Jean-Pierre	3750	15000
ROY Maxime	3750	15000
SEIGNOL Lucie	3750	15000
VALENTE David	3750	15000
VALLET Maxime	3750	15000
VANDERHEYDEN Sylvain	3750	15000
WISEUX Guillaume	3750	15000
CHAMARD Ariane	3750	15000
LEUTARD Pierre	3750	15000
TRAINA Sylvain	3750	15000
ALENDIA Anne	3750	15000
BAN YAMMOUH Chaib	3750	15000
BANCEL Christophe	3750	15000
BARNES Benjamin	3750	15000
BOSSU Laurence	3750	15000
BRISTOT Rudy	3750	15000

CHAIBRIANT Bruno	3750	15000
DEVOILLE Christelle	3750	15000
EL BOUCHTY Adile	3750	15000
FLEURY Jerome	3750	15000
FONTAN Jean-Gabriel	3750	15000
GILLES Christophe	3750	15000
GORRIAS Anne	3750	15000
GRENGUET Maud	3750	15000
GRIMONPONT Jerome	3750	15000
GRIMONPONT Celia	3750	15000
LEFEBVRE Emmanuel	3750	15000
LOVET DURBET Sebastien	3750	15000
MONIER Raphael	3750	15000
NERI Fabrice	3750	15000
PAPA Maxime	3750	15000
SEASSAU Adrien	3750	15000
SIMEON Romain	3750	15000
SIMEON Karine	3750	15000
VIRASSAMY Yoann	3750	15000
WEISS Julien	3750	15000
AUGIER Gilles	3750	15000
AVOUAC Rodolphe	3750	15000
BENOIT Françoise	3750	15000
BERNARD Jules	3750	15000
BISSON HAMELIN Françoise	3750	15000
BRUN Pierre-Augustin	3750	15000
CHAVANAUD Sylvie	3750	15000
CHAVAROT Pierre	3750	15000
DEPLANCKE Sylvain	3750	15000
DIMPRE Mathieu	3750	15000
DUFFOUR Stephane	3750	15000
DUPERRIER Sebastien	3750	15000
DUPOND Hugo	3750	15000
EGUIENTA Johan	3750	15000
ELSENHOHN Didier	3750	15000
FABRE Jeremy	3750	15000
FELIX Michael	3750	15000
FRACHET Nicolas	3750	15000
GARCIA Frederic	3750	15000
GRAS Jonathan	3750	15000
GUICHARD Loic	3750	15000
HERBET Guillaume	3750	15000
HOCHART Claire	3750	15000

HORNY Pierre-Alain	3750	15000
HUGEDET Elise	3750	15000
KENDY Adil	3750	15000
LANGEVILLIER Mathias	3750	15000
LECLERCQ Anthony	3750	15000
LINARD Pascal	3750	15000
LOREAU Benjamin	3750	15000
MAGNAN Christophe	3750	15000
MANFREDINI Aude	3750	15000
MARIANI Alan	3750	15000
MONTES Jerome	3750	15000
MOUSSAOUI Nacer	3750	15000
NOUIRA Franck	3750	15000
PAYE Jerome	3750	15000
PIERRE Romain	3750	15000
PRUNIAUD Christelle	3750	15000
REGUILLON Joel	3750	15000
RENAMBATZ Frankie	3750	15000
RENAUDIN Jeremy	3750	15000
RIFFAUT Soizic	3750	15000
ROUX Guillaume	3750	15000
SOULIER Christophe	3750	15000

Annexe X à la décision n° 2022/6 du 12 déc. 2022 du directeur régional HAAN Philippe
Liste des agents des douanes recevant délégation de signature

TRANSACTION « 421 » (argent liquide)

Montant de l'amende : *Montant de l'amende n'excède pas*

Argent liquide: *les espèces (billets et pièces), les instruments négociables au porteur (chèque de voyage, chèques, billets à ordre, mandats), les marchandises servant de réserve de valeur très liquide (l'or), les cartes pré payées n'excède pas*

Nom/prénom	Montant de l'amende	Argent liquide
ALBESSARD Guillaume	3750	15000
CASIMIR Alexandre	3750	15000
CHAFFANEL Arnaud	3750	15000
DELESTREES Jean-Christophe	illimité	300000
DESMEDT Xavier	3750	15000
SOLETTI Florence	3750	15000
VACHER Jacques	3750	15000
ABED Brahim	3750	15000
BRUNEL Guillaume	3750	15000
CAZZANIGA Adelio	3750	15000
DE LARQUIER Paul	3750	15000
DECROLY Louis	3750	15000
GACHET Norbert	3750	15000
JAFFRY Pascal	3750	15000
LE GOULIAS Yannick	3750	15000
MADROLLES Frederic	3750	15000
PERFETTI Jean-Francois	3750	15000
RIVIERE Yan	3750	15000
TOUBI Malek	3750	15000
BRESSON Stephane	3750	15000
CHENELAT Emmanuel	3750	15000
KRIEGER Bertrand	3750	15000
CALVIGNAC JUILLARD Aude	illimité	300000
PELLETIER Valerie	3750	15000
REY Jerome	3750	15000
VALLA Anne	3750	15000
ATTARD Nathalie	3750	15000
AUGEREAU Didier	3750	15000
BARRAT Celine	3750	15000
BASLE Damien	3750	15000
BEAUDU Karen	3750	15000
BENSAID Boumediene	3750	15000
BERRY Fabrice	3750	15000
BERTHET Estelle	3750	15000
BEUN Camille	3750	15000

BEUN Nathalie	3750	15000
BILLOT Gael	3750	15000
BOURGON Celine	3750	15000
BRIOT Christine	3750	15000
CARRON Sonia	3750	15000
CHARY Franck	3750	15000
CLOGIER Jerome	3750	15000
CORDIER David	3750	15000
CREPET Frederic	3750	15000
DELAIGUE Emmanuel	3750	15000
FAURE Stephane	3750	15000
FLORANGE Sylvie	3750	15000
FLORANGE Noe	3750	15000
GREBOT Lionel	3750	15000
HAMELIN Gerard	3750	15000
HENG Evelyne	3750	15000
KERVADEC Aline	3750	15000
LEPRIVEY Christine	3750	15000
LETURGEZ Matthieu	3750	15000
LONGERE Denis	3750	15000
MADIGNIER Arnaud	3750	15000
MARGUET Sonia	3750	15000
MESKINE Mama	3750	15000
MICHEL Jean-Baptiste	3750	15000
MORPAIN Arnaud	3750	15000
NARBONNE Roland	3750	15000
NAVARRO Marie-France	3750	15000
NEVEUX Christophe	3750	15000
NORMAND Franck	3750	15000
OUAHNOUNA David	3750	15000
PALIER Jean-Paul	3750	15000
PALIER Laurence	3750	15000
PAULET Serge	3750	15000
PEREZ Bruno	3750	15000
PLANARD Thierry	3750	15000
POYET Lionnel	3750	15000
RAGALD Sullivan	3750	15000
ROCCAZ Mariette	3750	15000
ROS Jean-Pierre	3750	15000
ROY Maxime	3750	15000
SEIGNOL Lucie	3750	15000
VALENTE David	3750	15000
VALLET Maxime	3750	15000

VANDERHEYDEN Sylvain	3750	15000
WISEUX Guillaume	3750	15000
CHAMARD Ariane	3750	15000
LEUTARD Pierre	3750	15000
TRAINA Sylvain	3750	15000
ALEND A Anne	3750	15000
BAN YAMMOUH Chaib	3750	15000
BANCEL Christophe	3750	15000
BARNES Benjamin	3750	15000
BOSSU Laurence	3750	15000
BRISTOT Rudy	3750	15000
CHAIBRIANT Bruno	3750	15000
DEVOILLE Christelle	3750	15000
EL BOUCHTY Adile	3750	15000
FLEURY Jerome	3750	15000
FONTAN Jean-Gabriel	3750	15000
GILLES Christophe	3750	15000
GORRIAS Anne	3750	15000
GRENGUET Maud	3750	15000
GRIMONPONT Celia	3750	15000
GRIMONPONT Jerome	3750	15000
LEFEBVRE Emmanuel	3750	15000
LOVET DURBET Sebastien	3750	15000
MONIER Raphael	3750	15000
NERI Fabrice	3750	15000
PAPA Maxime	3750	15000
SEASSAU Adrien	3750	15000
SIMEON Romain	3750	15000
SIMEON Karine	3750	15000
VIRASSAMY Yoann	3750	15000
WEISS Julien	3750	15000
AUGIER Gilles	3750	15000
AVOUAC Rodolphe	3750	15000
BENOIT Françoise	3750	15000
BERNARD Jules	3750	15000
BISSON HAMELIN Françoise	3750	15000
BRUN Pierre-Augustin	3750	15000
CHAVANAUD Sylvie	3750	15000
CHAVAROT Pierre	3750	15000
DEPLANCKE Sylvain	3750	15000
DIMPRE Mathieu	3750	15000
DUFFOUR Stephane	3750	15000
DUPERRIER Sebastien	3750	15000

DUPOND Hugo	3750	15000
EGUIENTA Johan	3750	15000
ELSENSOHN Didier	3750	15000
FABRE Jeremy	3750	15000
FELIX Michael	3750	15000
FRACHET Nicolas	3750	15000
GARCIA Frederic	3750	15000
GRAS Jonathan	3750	15000
GUICHARD Loic	3750	15000
HERBET Guillaume	3750	15000
HOCHART Claire	3750	15000
HORNY Pierre-Alain	3750	15000
HUGEDET Elise	3750	15000
KENDY Adil	3750	15000
LANGEVILLIER Mathias	3750	15000
LECLERCQ Anthony	3750	15000
LINARD Pascal	3750	15000
LOREAU Benjamin	3750	15000
MAGNAN Christophe	3750	15000
MANFREDINI Aude	3750	15000
MARIANI Alan	3750	15000
MONTES Jerome	3750	15000
MOUSSAOUI Nacer	3750	15000
NOUIRA Franck	3750	15000
PAYE Jerome	3750	15000
PIERRE Romain	3750	15000
PRUNIAUD Christelle	3750	15000
REGUILLON Joel	3750	15000
RENAMBATZ Frankie	3750	15000
RENAUDIN Jeremy	3750	15000
RIFFAUT Soizic	3750	15000
ROUX Guillaume	3750	15000
SOULIER Christophe	3750	15000



**RÉPUBLIQUE
FRANÇAISE**

*Liberté
Égalité
Fraternité*



DIRECTION GÉNÉRALE DES DOUANES
ET DROITS INDIRECTS

LYON, LE 12 DÉC. 2022

DR Lyon
6, RUE CHARLES BIENNIER
69215 LYON
Site Internet : www.douane.gouv.fr

Affaire suivie par : *HAAN Philippe*
Téléphone : 09 70 27 27 00
Télécopie : 04 78 42 88 39
Mél : dr-lyon@douane.finances.gouv.fr

Version anonymisée de la décision 2022/6 du directeur régional à LYON portant subdélégation de la signature du directeur interrégional à LYON dans les domaines gracieux et contentieux en matière de contributions indirectes ainsi que pour les transactions en matière de douane et d'argent liquide.

Vu le code général des impôts et notamment son article 408 de l'annexe II et ses articles 212 et suivants de l'annexe IV ;
Vu le code des douanes et notamment ses articles 350 et 451 ;
Vu le Décret n° 2022-467 du 31 mars 2022 relatif à l'exercice du droit de transaction par l'administration des douanes

Décide

Article 1er – Délégation est donnée aux agents dont les numéros de commission d'emploi (matricules) figurent en annexe I de la présente décision à l'effet de signer, au nom du directeur interrégional à LYON, les décisions de nature contentieuse (décharge de droits suite à réclamation, décision sur les contestations en matière de recouvrement des articles L 281 et L 283 du livre des procédures fiscales, rejet d'une réclamation, restitution ou remboursement de droits suite à erreur sur l'assiette, réduction de droits suite à erreur de calcul) en matière de contributions indirectes, et pour les montants maximaux qui sont mentionnés, dans cette même annexe I, en euros ou pour des montants illimités.

Article 2 - Délégation est donnée aux agents dont les numéros de commission d'emploi (matricules) figurent en annexe II de la présente décision à l'effet de signer, au nom du directeur interrégional à LYON, les décisions de nature gracieuse (décision sur les demandes de décharge de responsabilité solidaire de l'article L247 du livre des procédures fiscales, modération d'amende fiscale, de majoration ou d'intérêt de retard, rejet d'une demande de remise, d'une demande de modération ou d'une demande de transaction, remise d'amende fiscale, de majoration d'impôts ou d'intérêt de retard, acceptation d'une demande et conclusion d'une transaction) en matière de contributions indirectes, et pour les montants maximaux qui sont mentionnés dans cette même annexe II en euros ou pour des montants illimités.

Article 3 – Délégation est donnée aux agents dont les numéros de commission d'emploi (matricules) figurent en annexe III de la présente décision à l'effet de signer, au nom du directeur interrégional à LYON, les procédures de règlement simplifié en matière de contributions indirectes, et pour les montants de droits compromis, de droits fraudés, d'amende et de valeur des marchandises qui sont mentionnés en euros dans cette même annexe III.

Article 4 – Délégation est donnée aux agents dont les numéros de commission d'emploi (matricules) figurent en annexe IV de la présente décision à l'effet de signer, au nom du directeur interrégional à LYON, les actes transactionnels définitifs de type 406 portant sur des contentieux voyageurs en matière de contravention et de délit douaniers pour les montants qui sont mentionnés dans cette même annexe IV en euros.

Article 5 – Délégation est donnée aux agents dont les numéros de commission d'emploi (matricules) figurent en annexe V de la présente décision à l'effet de signer, au nom du directeur interrégional à LYON, les actes transactionnels définitifs et les ratifications d'actes transactionnels provisoires en matière de contravention et de délit douaniers, pour les montants qui sont mentionnés dans cette même annexe V en euros ou sont illimités.

Article 6 – Délégation est donnée aux agents dont les numéros de commission d'emploi (matricules) figurent en annexe VI de la présente décision à l'effet de signer, au nom du directeur interrégional à LYON, les transactions en matière de contravention et de délit douaniers pour les montants qui sont mentionnés dans cette même annexe VI en euros ou sont illimités.

Article 7 – Délégation est donnée aux agents dont les numéros de commission d'emploi (matricules) figurent en annexe VII de la présente décision à l'effet de signer, au nom du directeur interrégional à LYON, les actes transactionnels définitifs et les ratifications d'actes transactionnels provisoires en matière de contrefaçon pour les montants qui sont mentionnés dans cette même annexe VII en euros ou sont illimités.

Article 8 – Délégation est donnée aux agents dont les numéros de commission d'emploi (matricules) figurent en annexe VIII de la présente décision à l'effet de signer, au nom du directeur interrégional à LYON, les transactions en matière de contrefaçon pour les montants qui sont mentionnés dans cette même annexe VIII en euros ou sont illimités.

Article 9 – Délégation est donnée aux agents dont les numéros de commission d'emploi (matricules) figurent en annexe IX de la présente décision à l'effet de signer, au nom du directeur interrégional à LYON, les actes transactionnels définitifs et les ratifications d'actes transactionnels provisoires en matière d'argent liquide pour les montants qui sont mentionnés dans cette même annexe IX en euros ou sont illimités.

Article 10 – Délégation est donnée aux agents dont les numéros de commission d'emploi (matricules) figurent en annexe X de la présente décision à l'effet de signer, au nom du directeur interrégional à LYON, les transactions en matière d'argent liquide pour les montants qui sont mentionnés dans cette même annexe X en euros ou sont illimités.

Article 11 – La présente décision sera publiée au recueil des actes administratifs du département du siège de la direction régionale des douanes. Elle annule et remplace la précédente décision portant le même objet.

Version anonymisée de l'Annexe I à la décision n° 2022/6 du 12 déc. 2022 du directeur régional
HAAN Philippe

Liste anonymisée des agents des douanes recevant délégation de signature

La présente version anonymisée de l'annexe I reproduit la liste des agents qui bénéficient d'une délégation de signature, dans un ordre différent de celui de la version non anonymisée de ladite annexe. Aucune correspondance entre une identité réelle d'un agent des douanes et son équivalent sous une forme anonymisée, n'est possible.

ATTENTION : toute révélation des nom, prénom du bénéficiaire d'une autorisation d'anonymisation est punie de cinq ans d'emprisonnement et de 75 000 euros d'amende (article 15-4 du code de procédure pénale)

En matière contentieuse (contributions indirectes)

Décharge : *Décision de décharge de droits*

Recouvrement : *Décision sur une contestation de recouvrement pour un montant maximal de*

Rejet : *Décision de rejet d'une réclamation*

Restitution : *Décision de restitution, remboursement*

Réduction : *Décision de réduction*

Numéro de commission d'emploi (matricule)	Décharge	Recouvrement	Rejet	Restitution	Réduction
--	----------	--------------	-------	-------------	-----------

L'anonymisation n'étant pas applicable en matière de contributions indirectes et de réglementations assimilées, aucune information n'est disponible pour cette annexe

**Version anonymisée de l'Annexe II à la décision n° 2022/6 du 12 déc. 2022 du directeur régional
HAAN Philippe**

Liste anonymisée des agents des douanes recevant délégation de signature

La présente version anonymisée de l'annexe II reproduit la liste des agents qui bénéficient d'une délégation de signature, dans un ordre différent de celui de la version non anonymisée de ladite annexe. Aucune correspondance entre une identité réelle d'un agent des douanes et son équivalent sous une forme anonymisée, n'est possible.

ATTENTION : toute révélation des nom, prénom du bénéficiaire d'une autorisation d'anonymisation est punie de cinq ans d'emprisonnement et de 75 000 euros d'amende (article 15-4 du code de procédure pénale)

En matière gracieuse (contributions indirectes)

Décharge : *Décision sur les demandes de décharge de responsabilité solidaire de l'article L247 du livre des procédures fiscales*

Modération : *Décision de modération d'amende fiscale ou de majoration*

Rejet : *Décision de rejet d'une remise, d'une modération ou de demande d'une transaction*

Remise : *Décision de remise d'amende fiscale ou de majoration d'impôts*

Transaction 4822bis : *Décision d'acceptation d'une demande de transaction*

Numéro de commission d'emploi (matricule)	Décharge	Modération	Rejet	Remise	Transaction
--	----------	------------	-------	--------	-------------

L'anonymisation n'étant pas applicable en matière de contributions indirectes et de réglementations assimilées, aucune information n'est disponible pour cette annexe

**Version anonymisée de l'Annexe III à la décision n° 2022/6 du 12 déc. 2022 du directeur régional
HAAN Philippe**

Liste anonymisée des agents des douanes recevant délégation de signature

La présente version anonymisée de l'annexe III reproduit la liste des agents qui bénéficient d'une délégation de signature, dans un ordre différent de celui de la version non anonymisée de ladite annexe. Aucune correspondance entre une identité réelle d'un agent des douanes et son équivalent sous une forme anonymisée, n'est possible.

ATTENTION : toute révélation des nom, prénom du bénéficiaire d'une autorisation d'anonymisation est punie de cinq ans d'emprisonnement et de 75 000 euros d'amende (article 15-4 du code de procédure pénale)

En matière de contributions indirectes et de réglemations assimilées : transaction simplifiée - 4823 bis « PRS »

Droits compromis : *Montant des droits compromis n'excède pas*

Droits fraudés : *Montant des droits fraudés n'excède pas*

Montant de l'amende : *Montant de l'amende n'excède pas*

Valeur des marchandises : *Montant de la valeur de la marchandise servant de calcul à la pénalité proportionnelle n'excède pas*

Numéro de commission d'emploi (matricule)	Droits compromis	Droits fraudés	Montant de l'amende	Valeur des marchandises
---	------------------	----------------	---------------------	-------------------------

L'anonymisation n'étant pas applicable en matière de contributions indirectes et de réglemations assimilées, aucune information n'est disponible pour cette annexe

**Version anonymisée de l'Annexe IV à la décision n° 2022/6 du 12 déc. 2022 du directeur régional
HAAN Philippe**

Liste anonymisée des agents des douanes recevant délégation de signature

La présente version anonymisée de l'annexe IV reproduit la liste des agents qui bénéficient d'une délégation de signature, dans un ordre différent de celui de la version non anonymisée de ladite annexe. Aucune correspondance entre une identité réelle d'un agent des douanes et son équivalent sous une forme anonymisée, n'est possible.

ATTENTION : toute révélation des nom, prénom du bénéficiaire d'une autorisation d'anonymisation est punie de cinq ans d'emprisonnement et de 75 000 euros d'amende (article 15-4 du code de procédure pénale)

PV « 406 » (contentieux voyageurs)

Montant de l'amende : *Montant de l'amende n'excède pas*

Montant droits et taxes : *Montant des droits et taxes compromis n'excède pas*

Valeur des marchandises : *Montant de la valeur des marchandises de fraude n'excède pas*

Numéro de commission d'emploi (matricule)	Montant de l'amende	Montant droits et taxes	Valeur des marchandises
Matricule 35471	1000	3750	7500
Matricule 35479	1000	3750	7500
Matricule 35656	1500	7500	15000
Matricule 35853	1000	3750	7500
Matricule 35985	1500	7500	15000
Matricule 36636	1500	7500	15000
Matricule 36673	500	1500	3750
Matricule 37073	1000	3750	7500
Matricule 37117	1000	3750	7500
Matricule 37265	1500	7500	15000
Matricule 37475	1000	3750	7500
Matricule 37585	1000	3750	7500
Matricule 37911	1000	3750	7500
Matricule 39186	500	1500	3750
Matricule 39419	1000	3750	7500
Matricule 39475	500	1500	3750
Matricule 39575	1000	3750	7500
Matricule 39723	1500	7500	15000
Matricule 39755	500	1500	3750
Matricule 39763	1000	3750	7500
Matricule 39805	1000	3750	7500
Matricule 39870	1500	7500	15000
Matricule 39947	500	1500	3750
Matricule 40045	1000	3750	7500
Matricule 40104	1000	3750	7500
Matricule 40270	1000	3750	7500
Matricule 40473	500	1500	3750
Matricule 40479	500	1500	3750
Matricule 40512	1000	3750	7500

Matricule 40739	1000	3750	7500
Matricule 40777	1000	3750	7500
Matricule 40812	500	1500	3750
Matricule 40813	1000	3750	7500
Matricule 40823	1000	3750	7500
Matricule 41066	500	1500	3750
Matricule 41067	1500	7500	15000
Matricule 41081	1000	3750	7500
Matricule 41489	500	1500	3750
Matricule 41805	500	1500	3750
Matricule 41896	1500	7500	15000
Matricule 41932	1000	3750	7500
Matricule 42288	500	1500	3750
Matricule 42296	500	1500	3750
Matricule 42932	1000	3750	7500
Matricule 43085	1500	7500	15000
Matricule 43281	1000	3750	7500
Matricule 43491	1500	7500	15000
Matricule 43507	1000	3750	7500
Matricule 43563	1000	3750	7500
Matricule 43569	1000	3750	7500
Matricule 43599	500	1500	3750
Matricule 44007	1500	7500	15000
Matricule 44199	500	1500	3750
Matricule 44349	1500	7500	15000
Matricule 44393	1500	7500	15000
Matricule 44405	500	1500	3750
Matricule 44510	1500	7500	15000
Matricule 44623	1000	3750	7500
Matricule 44665	500	1500	3750
Matricule 44715	1000	3750	7500
Matricule 44854	1000	3750	7500
Matricule 44896	1000	3750	7500
Matricule 44941	1500	7500	15000
Matricule 45046	1000	3750	7500
Matricule 45138	1500	7500	15000
Matricule 45186	500	1500	3750
Matricule 45265	500	1500	3750
Matricule 45443	1000	3750	7500
Matricule 45447	1000	3750	7500
Matricule 45586	500	1500	3750
Matricule 45601	1500	7500	15000
Matricule 45649	1000	3750	7500

Matricule 45941	500	1500	3750
Matricule 45983	500	1500	3750
Matricule 45985	1000	3750	7500
Matricule 46073	1500	7500	15000
Matricule 46099	1000	3750	7500
Matricule 46434	1000	3750	7500
Matricule 46439	1000	3750	7500
Matricule 46443	1000	3750	7500
Matricule 46555	1500	7500	15000
Matricule 46746	1000	3750	7500
Matricule 46798	1000	3750	7500
Matricule 46967	500	1500	3750
Matricule 47287	1000	3750	7500
Matricule 47291	1000	3750	7500
Matricule 50046	1000	3750	7500
Matricule 50147	1000	3750	7500
Matricule 50177	500	1500	3750
Matricule 50189	1000	3750	7500
Matricule 50191	1000	3750	7500
Matricule 50233	1000	3750	7500
Matricule 50264	500	1500	3750
Matricule 50269	1000	3750	7500
Matricule 50594	1000	3750	7500
Matricule 50610	1000	3750	7500
Matricule 50614	1500	7500	15000
Matricule 50708	1000	3750	7500
Matricule 50770	500	1500	3750
Matricule 50874	1000	3750	7500
Matricule 50987	500	1500	3750
Matricule 51030	500	1500	3750
Matricule 51074	1500	7500	15000
Matricule 51206	1000	3750	7500
Matricule 51358	1000	3750	7500
Matricule 51448	1000	3750	7500
Matricule 51536	1500	7500	15000
Matricule 51550	1000	3750	7500
Matricule 51590	1000	3750	7500
Matricule 51628	1000	3750	7500
Matricule 51734	1000	3750	7500
Matricule 51748	1000	3750	7500
Matricule 51778	1000	3750	7500
Matricule 51909	1000	3750	7500
Matricule 51913	500	1500	3750

Matricule 51951	1000	3750	7500
Matricule 52084	1000	3750	7500
Matricule 52121	1500	7500	15000
Matricule 52195	1000	3750	7500
Matricule 52320	1000	3750	7500
Matricule 52410	1000	3750	7500
Matricule 52418	1500	7500	15000
Matricule 52538	500	1500	3750
Matricule 52791	1000	3750	7500
Matricule 52826	1000	3750	7500
Matricule 52996	1000	3750	7500
Matricule 53060	500	1500	3750
Matricule 53200	1000	3750	7500
Matricule 53279	1500	7500	15000
Matricule 53294	1000	3750	7500
Matricule 53315	1500	7500	15000
Matricule 53399	1000	3750	7500
Matricule 53510	500	1500	3750
Matricule 53512	1000	3750	7500
Matricule 53526	1000	3750	7500
Matricule 53642	500	1500	3750
Matricule 53644	500	1500	3750
Matricule 53704	500	1500	3750
Matricule 53743	1500	7500	15000
Matricule 53744	1000	3750	7500
Matricule 53886	500	1500	3750
Matricule 53917	1000	3750	7500
Matricule 53994	500	1500	3750
Matricule 54100	1500	7500	15000
Matricule 54113	1000	3750	7500
Matricule 54150	1000	3750	7500
Matricule 54195	1500	7500	15000
Matricule 54273	1500	7500	15000
Matricule 54290	1000	3750	7500
Matricule 54315	1000	3750	7500
Matricule 54422	500	1500	3750
Matricule 54450	1000	3750	7500
Matricule 54498	1000	3750	7500
Matricule 54499	1000	3750	7500
Matricule 54661	1500	7500	15000
Matricule 54719	1500	7500	15000
Matricule 54838	1000	3750	7500
Matricule 55184	500	1500	3750

Matricule 55432	500	1500	3750
Matricule 55475	1000	3750	7500
Matricule 55490	500	1500	3750
Matricule 55780	500	1500	3750
Matricule 55830	1000	3750	7500
Matricule 56055	1500	7500	15000
Matricule 56064	500	1500	3750
Matricule 56108	1000	3750	7500
Matricule 56173	1000	3750	7500
Matricule 56238	500	1500	3750
Matricule 56273	1000	3750	7500
Matricule 56328	500	1500	3750
Matricule 56360	500	1500	3750
Matricule 56481	1000	3750	7500
Matricule 56486	500	1500	3750
Matricule 56520	500	1500	3750
Matricule 56635	1000	3750	7500
Matricule 56636	500	1500	3750
Matricule 56866	1000	3750	7500
Matricule 57058	1000	3750	7500
Matricule 57289	1000	3750	7500
Matricule 57324	1000	3750	7500
Matricule 57328	500	1500	3750
Matricule 57356	500	1500	3750
Matricule 57440	1000	3750	7500
Matricule 57493	1000	3750	7500
Matricule 57608	1000	3750	7500
Matricule 57720	1000	3750	7500
Matricule 57858	1000	3750	7500
Matricule 57866	500	1500	3750
Matricule 57871	1000	3750	7500
Matricule 57878	500	1500	3750
Matricule 57898	500	1500	3750
Matricule 57968	500	1500	3750
Matricule 58113	1000	3750	7500
Matricule 58173	1500	7500	15000
Matricule 58236	1000	3750	7500
Matricule 58239	1500	7500	15000
Matricule 58602	1000	3750	7500
Matricule 58610	1000	3750	7500
Matricule 58701	1000	3750	7500
Matricule 58707	1000	3750	7500
Matricule 58848	1000	3750	7500

Matricule 58954	1000	3750	7500
Matricule 59309	1000	3750	7500
Matricule 59398	1000	3750	7500
Matricule 59416	500	1500	3750
Matricule 59454	500	1500	3750
Matricule 59506	1000	3750	7500
Matricule 59518	1500	7500	15000
Matricule 59643	1000	3750	7500
Matricule 59651	1000	3750	7500
Matricule 59938	1000	3750	7500
Matricule 60102	500	1500	3750
Matricule 60188	1000	3750	7500
Matricule 60237	1000	3750	7500
Matricule 60254	500	1500	3750
Matricule 60273	1000	3750	7500
Matricule 60328	1000	3750	7500
Matricule 60339	1000	3750	7500
Matricule 60357	1000	3750	7500
Matricule 60411	1500	7500	15000
Matricule 60427	1000	3750	7500
Matricule 60431	1500	7500	15000
Matricule 60676	1000	3750	7500
Matricule 60724	1000	3750	7500
Matricule 60788	500	1500	3750
Matricule 60834	500	1500	3750
Matricule 60950	1000	3750	7500
Matricule 61040	1000	3750	7500
Matricule 61262	500	1500	3750
Matricule 61327	500	1500	3750
Matricule 61788	500	1500	3750
Matricule 61839	1000	3750	7500
Matricule 61865	1500	7500	15000
Matricule 61891	1000	3750	7500
Matricule 61981	500	1500	3750
Matricule 62154	500	1500	3750
Matricule 62328	500	1500	3750
Matricule 62464	500	1500	3750
Matricule 62604	500	1500	3750
Matricule 62659	1000	3750	7500
Matricule 62682	500	1500	3750
Matricule 62728	500	1500	3750
Matricule 62740	500	1500	3750
Matricule 62745	1000	3750	7500

Matricule 62835	1000	3750	7500
Matricule 63069	500	1500	3750
Matricule 63189	500	1500	3750
Matricule 63218	1000	3750	7500
Matricule 63394	500	1500	3750
Matricule 63480	500	1500	3750
Matricule 63517	500	1500	3750
Matricule 63600	500	1500	3750
Matricule 63732	500	1500	3750
Matricule 63748	500	1500	3750
Matricule 63782	1000	3750	7500
Matricule 63890	500	1500	3750
Matricule 63972	500	1500	3750
Matricule 64170	500	1500	3750
Matricule 64190	500	1500	3750
Matricule 64306	500	1500	3750
Matricule 64310	500	1500	3750
Matricule 64522	1000	3750	7500
Matricule 64530	1000	3750	7500
Matricule 64561	500	1500	3750
Matricule 64576	1000	3750	7500
Matricule 64633	500	1500	3750
Matricule 64796	500	1500	3750
Matricule 64912	500	1500	3750
Matricule 65034	500	1500	3750
Matricule 65096	500	1500	3750
Matricule 65530	500	1500	3750
Matricule 65540	500	1500	3750
Matricule 65600	500	1500	3750
Matricule 66071	500	1500	3750
Matricule 66106	500	1500	3750
Matricule 90332	1500	7500	15000

**Version anonymisée de l'Annexe V à la décision n° 2022/6 du 12 déc. 2022 du directeur régional
HAAN Philippe**

Liste anonymisée des agents des douanes recevant délégation de signature

La présente version anonymisée de l'annexe V reproduit la liste des agents qui bénéficient d'une délégation de signature, dans un ordre différent de celui de la version non anonymisée de ladite annexe. Aucune correspondance entre une identité réelle d'un agent des douanes et son équivalent sous une forme anonymisée, n'est possible.

ATTENTION : toute révélation des nom, prénom du bénéficiaire d'une autorisation d'anonymisation est punie de cinq ans d'emprisonnement et de 75 000 euros d'amende (article 15-4 du code de procédure pénale)

PV« 420D », « 420 », « 421 » (délit douanier)

Montant de l'amende : *Montant de l'amende n'excède pas*

Montant droits et taxes : *Montant des droits et taxes compromis n'excède pas*

Valeur des marchandises : *Montant de la valeur des marchandises de fraude n'excède pas*

Numéro de commission d'emploi (matricule)	Montant de l'amende	Montant droits et taxes	Valeur des marchandises
Matricule 35471	3000	10000	15000
Matricule 35479	3000	10000	15000
Matricule 35656	10000	25000	30000
Matricule 35853	3000	10000	15000
Matricule 35857	3000	10000	15000
Matricule 35985	5000	15000	25000
Matricule 36636	10000	25000	30000
Matricule 36673	1500	2000	7500
Matricule 37073	3000	10000	15000
Matricule 37117	3000	10000	15000
Matricule 37265	10000	25000	30000
Matricule 37475	3000	10000	15000
Matricule 37911	3000	10000	15000
Matricule 39186	1500	2000	7500
Matricule 39419	5000	15000	25000
Matricule 39475	1500	2000	7500
Matricule 39575	3000	10000	15000
Matricule 39723	10000	25000	30000
Matricule 39755	1500	2000	7500
Matricule 39763	3000	10000	15000
Matricule 39805	3000	10000	15000
Matricule 39870	5000	15000	25000
Matricule 39947	1500	2000	7500
Matricule 40045	3000	10000	15000
Matricule 40104	3000	10000	15000
Matricule 40270	3000	10000	15000
Matricule 40473	1500	2000	7500
Matricule 40479	1500	2000	7500
Matricule 40512	3000	10000	15000

Matricule 40739	3000	10000	15000
Matricule 40777	3000	10000	15000
Matricule 40812	1500	2000	7500
Matricule 40813	3000	10000	15000
Matricule 40823	3000	10000	15000
Matricule 41045	10000	25000	30000
Matricule 41067	15000	50000	60000
Matricule 41081	3000	10000	15000
Matricule 41462	3000	10000	15000
Matricule 41489	1500	2000	7500
Matricule 41805	1500	2000	7500
Matricule 41896	15000	50000	60000
Matricule 41932	3000	10000	15000
Matricule 42288	1500	2000	7500
Matricule 42296	1500	2000	7500
Matricule 42932	3000	10000	15000
Matricule 43085	5000	15000	25000
Matricule 43255	3000	10000	15000
Matricule 43281	3000	10000	15000
Matricule 43491	5000	15000	25000
Matricule 43507	3000	10000	15000
Matricule 43563	3000	10000	15000
Matricule 43569	3000	10000	15000
Matricule 43599	1500	2000	7500
Matricule 44007	5000	15000	25000
Matricule 44199	1500	2000	7500
Matricule 44349	5000	15000	25000
Matricule 44393	5000	15000	25000
Matricule 44405	1500	2000	7500
Matricule 44510	10000	25000	30000
Matricule 44623	3000	10000	15000
Matricule 44665	1500	2000	7500
Matricule 44715	5000	15000	25000
Matricule 44854	5000	15000	25000
Matricule 44896	3000	10000	15000
Matricule 44941	10000	25000	30000
Matricule 45046	5000	15000	25000
Matricule 45138	5000	15000	25000
Matricule 45186	1500	2000	7500
Matricule 45265	1500	2000	7500
Matricule 45443	3000	10000	15000
Matricule 45447	5000	15000	25000
Matricule 45586	1500	2000	7500

Matricule 45601	5000	15000	25000
Matricule 45649	3000	10000	15000
Matricule 45941	1500	2000	7500
Matricule 45983	1500	2000	7500
Matricule 45985	3000	10000	15000
Matricule 46073	10000	25000	30000
Matricule 46099	3000	10000	15000
Matricule 46341	10000	25000	30000
Matricule 46434	5000	15000	25000
Matricule 46439	3000	10000	15000
Matricule 46443	3000	10000	15000
Matricule 46555	10000	25000	30000
Matricule 46645	5000	15000	25000
Matricule 46746	3000	10000	15000
Matricule 46798	5000	15000	25000
Matricule 46967	1500	2000	7500
Matricule 47287	3000	10000	15000
Matricule 47291	5000	15000	25000
Matricule 50046	3000	10000	15000
Matricule 50108	3000	10000	15000
Matricule 50147	3000	10000	15000
Matricule 50177	1500	2000	7500
Matricule 50189	3000	10000	15000
Matricule 50191	3000	10000	15000
Matricule 50233	3000	10000	15000
Matricule 50264	1500	2000	7500
Matricule 50269	3000	10000	15000
Matricule 50594	3000	10000	15000
Matricule 50610	3000	10000	15000
Matricule 50614	5000	15000	25000
Matricule 50708	3000	10000	15000
Matricule 50770	1500	2000	7500
Matricule 50874	3000	10000	15000
Matricule 50987	1500	2000	7500
Matricule 51030	1500	2000	7500
Matricule 51074	10000	25000	30000
Matricule 51206	5000	15000	25000
Matricule 51358	3000	10000	15000
Matricule 51448	3000	10000	15000
Matricule 51536	10000	25000	30000
Matricule 51550	3000	10000	15000
Matricule 51590	5000	15000	25000
Matricule 51628	3000	10000	15000

Matricule 51734	5000	15000	25000
Matricule 51748	3000	10000	15000
Matricule 51778	3000	10000	15000
Matricule 51909	3000	10000	15000
Matricule 51913	1500	2000	7500
Matricule 51951	3000	10000	15000
Matricule 52084	3000	10000	15000
Matricule 52121	15000	50000	60000
Matricule 52195	3000	10000	15000
Matricule 52320	3000	10000	15000
Matricule 52410	3000	10000	15000
Matricule 52418	10000	25000	30000
Matricule 52538	1500	2000	7500
Matricule 52791	5000	15000	25000
Matricule 52826	3000	10000	15000
Matricule 52996	5000	15000	25000
Matricule 53060	1500	2000	7500
Matricule 53200	3000	10000	15000
Matricule 53279	5000	15000	25000
Matricule 53294	5000	15000	25000
Matricule 53315	10000	25000	30000
Matricule 53399	3000	10000	15000
Matricule 53423	5000	15000	25000
Matricule 53510	1500	2000	7500
Matricule 53512	5000	15000	25000
Matricule 53526	3000	10000	15000
Matricule 53642	1500	2000	7500
Matricule 53644	1500	2000	7500
Matricule 53683	3000	10000	15000
Matricule 53704	1500	2000	7500
Matricule 53743	5000	15000	25000
Matricule 53744	3000	10000	15000
Matricule 53886	1500	2000	7500
Matricule 53917	3000	10000	15000
Matricule 53994	1500	2000	7500
Matricule 54100	5000	15000	25000
Matricule 54101	3000	10000	15000
Matricule 54113	3000	10000	15000
Matricule 54150	5000	15000	25000
Matricule 54195	5000	15000	25000
Matricule 54273	15000	50000	60000
Matricule 54290	3000	10000	15000
Matricule 54315	3000	10000	15000

Matricule 54422	1500	2000	7500
Matricule 54450	3000	10000	15000
Matricule 54498	5000	15000	25000
Matricule 54499	3000	10000	15000
Matricule 54529	1500	2000	7500
Matricule 54661	5000	15000	25000
Matricule 54687	3000	10000	15000
Matricule 54719	15000	50000	60000
Matricule 54819	5000	15000	25000
Matricule 54838	5000	15000	25000
Matricule 55184	1500	2000	7500
Matricule 55432	1500	2000	7500
Matricule 55475	3000	10000	15000
Matricule 55490	1500	2000	7500
Matricule 55780	1500	2000	7500
Matricule 55830	3000	10000	15000
Matricule 56055	5000	15000	25000
Matricule 56064	1500	2000	7500
Matricule 56108	5000	15000	25000
Matricule 56173	3000	10000	15000
Matricule 56238	1500	2000	7500
Matricule 56273	3000	10000	15000
Matricule 56328	1500	2000	7500
Matricule 56360	1500	2000	7500
Matricule 56411	3000	10000	15000
Matricule 56481	3000	10000	15000
Matricule 56486	1500	2000	7500
Matricule 56520	1500	2000	7500
Matricule 56635	3000	10000	15000
Matricule 56636	1500	2000	7500
Matricule 56866	3000	10000	15000
Matricule 57058	3000	10000	15000
Matricule 57172	3000	10000	15000
Matricule 57289	5000	15000	25000
Matricule 57324	3000	10000	15000
Matricule 57328	1500	2000	7500
Matricule 57356	1500	2000	7500
Matricule 57440	3000	10000	15000
Matricule 57465	3000	10000	15000
Matricule 57493	5000	15000	25000
Matricule 57597	3000	10000	15000
Matricule 57608	3000	10000	15000
Matricule 57720	3000	10000	15000

Matricule 57765	5000	15000	25000
Matricule 57858	3000	10000	15000
Matricule 57866	1500	2000	7500
Matricule 57871	3000	10000	15000
Matricule 57878	1500	2000	7500
Matricule 57898	1500	2000	7500
Matricule 57968	1500	2000	7500
Matricule 58113	3000	10000	15000
Matricule 58173	5000	15000	25000
Matricule 58236	3000	10000	15000
Matricule 58239	illimité	100000	300000
Matricule 58602	3000	10000	15000
Matricule 58610	3000	10000	15000
Matricule 58701	3000	10000	15000
Matricule 58707	3000	10000	15000
Matricule 58848	3000	10000	15000
Matricule 58954	5000	15000	25000
Matricule 59309	3000	10000	15000
Matricule 59398	3000	10000	15000
Matricule 59416	1500	2000	7500
Matricule 59454	1500	2000	7500
Matricule 59506	3000	10000	15000
Matricule 59518	5000	15000	25000
Matricule 59643	3000	10000	15000
Matricule 59651	3000	10000	15000
Matricule 59938	3000	10000	15000
Matricule 60077	5000	15000	25000
Matricule 60102	1500	2000	7500
Matricule 60188	3000	10000	15000
Matricule 60237	3000	10000	15000
Matricule 60254	1500	2000	7500
Matricule 60273	3000	10000	15000
Matricule 60328	3000	10000	15000
Matricule 60339	3000	10000	15000
Matricule 60343	3000	10000	15000
Matricule 60357	3000	10000	15000
Matricule 60411	5000	15000	25000
Matricule 60427	3000	10000	15000
Matricule 60431	10000	25000	30000
Matricule 60676	3000	10000	15000
Matricule 60724	3000	10000	15000
Matricule 60788	1500	2000	7500
Matricule 60834	1500	2000	7500

Matricule 60950	3000	10000	15000
Matricule 61029	5000	15000	25000
Matricule 61040	3000	10000	15000
Matricule 61262	1500	2000	7500
Matricule 61327	1500	2000	7500
Matricule 61788	1500	2000	7500
Matricule 61839	3000	10000	15000
Matricule 61865	5000	15000	25000
Matricule 61891	3000	10000	15000
Matricule 61981	1500	2000	7500
Matricule 62154	1500	2000	7500
Matricule 62328	1500	2000	7500
Matricule 62464	1500	2000	7500
Matricule 62604	1500	2000	7500
Matricule 62659	3000	10000	15000
Matricule 62682	1500	2000	7500
Matricule 62728	1500	2000	7500
Matricule 62740	1500	2000	7500
Matricule 62745	3000	10000	15000
Matricule 62817	3000	10000	15000
Matricule 62835	3000	10000	15000
Matricule 63069	1500	2000	7500
Matricule 63189	1500	2000	7500
Matricule 63218	3000	10000	15000
Matricule 63394	1500	2000	7500
Matricule 63477	1500	2000	7500
Matricule 63480	1500	2000	7500
Matricule 63517	1500	2000	7500
Matricule 63600	1500	2000	7500
Matricule 63732	1500	2000	7500
Matricule 63748	1500	2000	7500
Matricule 63782	3000	10000	15000
Matricule 63890	1500	2000	7500
Matricule 63972	1500	2000	7500
Matricule 64170	1500	2000	7500
Matricule 64190	1500	2000	7500
Matricule 64306	1500	2000	7500
Matricule 64310	1500	2000	7500
Matricule 64405	3000	10000	15000
Matricule 64522	3000	10000	15000
Matricule 64530	3000	10000	15000
Matricule 64561	1500	2000	7500
Matricule 64576	3000	10000	15000

Matricule 64633	1500	2000	7500
Matricule 64796	1500	2000	7500
Matricule 64912	1500	2000	7500
Matricule 65034	1500	2000	7500
Matricule 65096	1500	2000	7500
Matricule 65530	1500	2000	7500
Matricule 65540	1500	2000	7500
Matricule 65600	1500	2000	7500
Matricule 66071	1500	2000	7500
Matricule 66106	1500	2000	7500
Matricule 90332	illimité	100000	300000

**Version anonymisée de l'Annexe VI à la décision n° 2022/6 du 12 déc. 2022 du directeur régional
HAAN Philippe**

Liste anonymisée des agents des douanes recevant délégation de signature

La présente version anonymisée de l'annexe VI reproduit la liste des agents qui bénéficient d'une délégation de signature, dans un ordre différent de celui de la version non anonymisée de ladite annexe. Aucune correspondance entre une identité réelle d'un agent des douanes et son équivalent sous une forme anonymisée, n'est possible.

ATTENTION : toute révélation des nom, prénom du bénéficiaire d'une autorisation d'anonymisation est punie de cinq ans d'emprisonnement et de 75 000 euros d'amende (article 15-4 du code de procédure pénale)

TRANSACTION « 421 » (délit douanier)

Montant de l'amende : *Montant de l'amende n'excède pas*

Montant droits et taxes : *Montant des droits et taxes compromis n'excède pas*

Valeur des marchandises : *Montant de la valeur des marchandises de fraude n'excède pas*

Numéro de commission d'emploi (matricule)	Montant de l'amende	Montant droits et taxes	Valeur des marchandises
Matricule 35471	3000	10000	15000
Matricule 35479	3000	10000	15000
Matricule 35656	10000	25000	30000
Matricule 35853	3000	10000	15000
Matricule 35857	3000	10000	15000
Matricule 35985	10000	25000	30000
Matricule 36636	10000	25000	30000
Matricule 36673	1500	2000	7500
Matricule 37073	3000	10000	15000
Matricule 37117	3000	10000	15000
Matricule 37265	10000	25000	30000
Matricule 37475	3000	10000	15000
Matricule 37911	3000	10000	15000
Matricule 39186	1500	2000	7500
Matricule 39419	5000	15000	25000
Matricule 39475	1500	2000	7500
Matricule 39575	3000	10000	15000
Matricule 39723	10000	25000	30000
Matricule 39755	1500	2000	7500
Matricule 39763	3000	10000	15000
Matricule 39805	3000	10000	15000
Matricule 39870	5000	15000	25000
Matricule 39947	1500	2000	7500
Matricule 40045	3000	10000	15000
Matricule 40104	3000	10000	15000
Matricule 40270	3000	10000	15000
Matricule 40473	1500	2000	7500
Matricule 40479	1500	2000	7500
Matricule 40512	3000	10000	15000

Matricule 40739	3000	10000	15000
Matricule 40777	3000	10000	15000
Matricule 40812	1500	2000	7500
Matricule 40813	3000	10000	15000
Matricule 40823	3000	10000	15000
Matricule 41045	10000	25000	30000
Matricule 41067	15000	50000	60000
Matricule 41081	3000	10000	15000
Matricule 41462	3000	10000	15000
Matricule 41489	1500	2000	7500
Matricule 41805	1500	2000	7500
Matricule 41896	15000	50000	60000
Matricule 41932	3000	10000	15000
Matricule 42288	1500	2000	7500
Matricule 42296	1500	2000	7500
Matricule 42932	3000	10000	15000
Matricule 43085	5000	15000	25000
Matricule 43255	3000	10000	15000
Matricule 43281	3000	10000	15000
Matricule 43491	5000	15000	25000
Matricule 43507	3000	10000	15000
Matricule 43563	3000	10000	15000
Matricule 43569	3000	10000	15000
Matricule 43599	1500	2000	7500
Matricule 44007	5000	15000	25000
Matricule 44199	1500	2000	7500
Matricule 44349	5000	15000	25000
Matricule 44393	5000	15000	25000
Matricule 44405	1500	2000	7500
Matricule 44510	10000	25000	30000
Matricule 44623	3000	10000	15000
Matricule 44665	1500	2000	7500
Matricule 44715	5000	15000	25000
Matricule 44854	5000	15000	25000
Matricule 44896	3000	10000	15000
Matricule 44941	10000	25000	30000
Matricule 45046	5000	15000	25000
Matricule 45138	5000	15000	25000
Matricule 45186	1500	2000	7500
Matricule 45265	1500	2000	7500
Matricule 45443	3000	10000	15000
Matricule 45447	5000	15000	25000
Matricule 45586	1500	2000	7500

Matricule 45649	3000	10000	15000
Matricule 45941	1500	2000	7500
Matricule 45983	1500	2000	7500
Matricule 45985	3000	10000	15000
Matricule 46073	10000	25000	30000
Matricule 46099	3000	10000	15000
Matricule 46341	10000	25000	30000
Matricule 46434	5000	15000	25000
Matricule 46439	3000	10000	15000
Matricule 46443	3000	10000	15000
Matricule 46555	10000	25000	30000
Matricule 46645	5000	15000	25000
Matricule 46746	3000	10000	15000
Matricule 46798	5000	15000	25000
Matricule 46967	1500	2000	7500
Matricule 47287	3000	10000	15000
Matricule 47291	5000	15000	25000
Matricule 50046	3000	10000	15000
Matricule 50108	3000	10000	15000
Matricule 50147	3000	10000	15000
Matricule 50177	1500	2000	7500
Matricule 50189	3000	10000	15000
Matricule 50191	3000	10000	15000
Matricule 50233	3000	10000	15000
Matricule 50264	1500	2000	7500
Matricule 50269	3000	10000	15000
Matricule 50594	3000	10000	15000
Matricule 50610	3000	10000	15000
Matricule 50614	5000	15000	25000
Matricule 50708	3000	10000	15000
Matricule 50770	1500	2000	7500
Matricule 50874	3000	10000	15000
Matricule 50987	1500	2000	7500
Matricule 51030	1500	2000	7500
Matricule 51074	10000	25000	30000
Matricule 51206	5000	15000	25000
Matricule 51358	3000	10000	15000
Matricule 51448	3000	10000	15000
Matricule 51536	10000	25000	30000
Matricule 51550	3000	10000	15000
Matricule 51590	5000	15000	25000
Matricule 51628	3000	10000	15000
Matricule 51734	5000	15000	25000

Matricule 51748	3000	10000	15000
Matricule 51778	3000	10000	15000
Matricule 51909	3000	10000	15000
Matricule 51913	1500	2000	7500
Matricule 51951	3000	10000	15000
Matricule 52084	3000	10000	15000
Matricule 52121	15000	50000	60000
Matricule 52195	3000	10000	15000
Matricule 52320	3000	10000	15000
Matricule 52410	3000	10000	15000
Matricule 52418	10000	25000	30000
Matricule 52538	1500	2000	7500
Matricule 52791	5000	15000	25000
Matricule 52996	5000	15000	25000
Matricule 53060	1500	2000	7500
Matricule 53200	3000	10000	15000
Matricule 53279	5000	15000	25000
Matricule 53294	5000	15000	25000
Matricule 53315	10000	25000	30000
Matricule 53399	3000	10000	15000
Matricule 53423	5000	15000	25000
Matricule 53510	1500	2000	7500
Matricule 53512	5000	15000	25000
Matricule 53526	3000	10000	15000
Matricule 53642	1500	2000	7500
Matricule 53644	1500	2000	7500
Matricule 53683	3000	10000	15000
Matricule 53704	1500	2000	7500
Matricule 53743	5000	15000	25000
Matricule 53744	3000	10000	15000
Matricule 53886	1500	2000	7500
Matricule 53917	3000	10000	15000
Matricule 53994	1500	2000	7500
Matricule 54100	5000	15000	25000
Matricule 54101	3000	10000	15000
Matricule 54113	3000	10000	15000
Matricule 54150	5000	15000	25000
Matricule 54195	5000	15000	25000
Matricule 54273	15000	50000	60000
Matricule 54290	3000	10000	15000
Matricule 54315	3000	10000	15000
Matricule 54422	1500	2000	7500
Matricule 54450	3000	10000	15000

Matricule 54498	5000	15000	25000
Matricule 54499	3000	10000	15000
Matricule 54529	1500	2000	7500
Matricule 54661	5000	15000	25000
Matricule 54687	3000	10000	15000
Matricule 54719	15000	50000	60000
Matricule 54819	5000	15000	25000
Matricule 54838	5000	15000	25000
Matricule 55184	1500	2000	7500
Matricule 55432	1500	2000	7500
Matricule 55475	3000	10000	15000
Matricule 55490	1500	2000	7500
Matricule 55780	1500	2000	7500
Matricule 55830	3000	10000	15000
Matricule 56055	5000	15000	25000
Matricule 56064	1500	2000	7500
Matricule 56108	5000	15000	25000
Matricule 56173	3000	10000	15000
Matricule 56238	1500	2000	7500
Matricule 56273	3000	10000	15000
Matricule 56328	1500	2000	7500
Matricule 56360	1500	2000	7500
Matricule 56411	3000	10000	15000
Matricule 56481	3000	10000	15000
Matricule 56486	1500	2000	7500
Matricule 56520	1500	2000	7500
Matricule 56635	3000	10000	15000
Matricule 56636	1500	2000	7500
Matricule 56866	3000	10000	15000
Matricule 57058	3000	10000	15000
Matricule 57172	3000	10000	15000
Matricule 57289	5000	15000	25000
Matricule 57324	3000	10000	15000
Matricule 57328	1500	2000	7500
Matricule 57356	1500	2000	7500
Matricule 57440	3000	10000	15000
Matricule 57465	3000	10000	15000
Matricule 57493	5000	15000	25000
Matricule 57597	3000	10000	15000
Matricule 57608	3000	10000	15000
Matricule 57720	3000	10000	15000
Matricule 57765	5000	15000	25000
Matricule 57858	3000	10000	15000

Matricule 57866	1500	2000	7500
Matricule 57871	3000	10000	15000
Matricule 57878	1500	2000	7500
Matricule 57898	1500	2000	7500
Matricule 57968	1500	2000	7500
Matricule 58113	3000	10000	15000
Matricule 58173	5000	15000	25000
Matricule 58236	3000	10000	15000
Matricule 58239	illimité	100000	300000
Matricule 58602	3000	10000	15000
Matricule 58610	3000	10000	15000
Matricule 58701	3000	10000	15000
Matricule 58707	3000	10000	15000
Matricule 58954	5000	15000	25000
Matricule 59309	3000	10000	15000
Matricule 59398	3000	10000	15000
Matricule 59416	1500	2000	7500
Matricule 59454	1500	2000	7500
Matricule 59506	3000	10000	15000
Matricule 59518	5000	15000	25000
Matricule 59643	3000	10000	15000
Matricule 59651	3000	10000	15000
Matricule 59938	3000	10000	15000
Matricule 60077	5000	15000	25000
Matricule 60102	1500	2000	7500
Matricule 60188	3000	10000	15000
Matricule 60237	3000	10000	15000
Matricule 60254	1500	2000	7500
Matricule 60273	3000	10000	15000
Matricule 60328	3000	10000	15000
Matricule 60339	3000	10000	15000
Matricule 60343	3000	10000	15000
Matricule 60357	3000	10000	15000
Matricule 60411	5000	15000	25000
Matricule 60427	3000	10000	15000
Matricule 60431	10000	25000	30000
Matricule 60676	3000	10000	15000
Matricule 60724	3000	10000	15000
Matricule 60788	1500	2000	7500
Matricule 60834	1500	2000	7500
Matricule 60950	3000	10000	15000
Matricule 61029	5000	15000	25000
Matricule 61040	3000	10000	15000

Matricule 61262	1500	2000	7500
Matricule 61327	1500	2000	7500
Matricule 61788	1500	2000	7500
Matricule 61839	3000	10000	15000
Matricule 61865	5000	15000	25000
Matricule 61891	3000	10000	15000
Matricule 61981	1500	2000	7500
Matricule 62154	1500	2000	7500
Matricule 62328	1500	2000	7500
Matricule 62464	1500	2000	7500
Matricule 62604	1500	2000	7500
Matricule 62659	3000	10000	15000
Matricule 62682	1500	2000	7500
Matricule 62728	1500	2000	7500
Matricule 62740	1500	2000	7500
Matricule 62745	3000	10000	15000
Matricule 62817	3000	10000	15000
Matricule 62835	3000	10000	15000
Matricule 63069	1500	2000	7500
Matricule 63189	1500	2000	7500
Matricule 63218	3000	10000	15000
Matricule 63394	1500	2000	7500
Matricule 63477	1500	2000	7500
Matricule 63480	1500	2000	7500
Matricule 63517	1500	2000	7500
Matricule 63600	1500	2000	7500
Matricule 63732	1500	2000	7500
Matricule 63748	1500	2000	7500
Matricule 63782	3000	10000	15000
Matricule 63890	1500	2000	7500
Matricule 63972	1500	2000	7500
Matricule 64170	1500	2000	7500
Matricule 64190	1500	2000	7500
Matricule 64306	1500	2000	7500
Matricule 64310	1500	2000	7500
Matricule 64405	3000	10000	15000
Matricule 64522	3000	10000	15000
Matricule 64530	3000	10000	15000
Matricule 64561	1500	2000	7500
Matricule 64576	3000	10000	15000
Matricule 64633	1500	2000	7500
Matricule 64796	1500	2000	7500
Matricule 64912	1500	2000	7500

Matricule 65034	1500	2000	7500
Matricule 65096	1500	2000	7500
Matricule 65530	1500	2000	7500
Matricule 65540	1500	2000	7500
Matricule 65600	1500	2000	7500
Matricule 66071	1500	2000	7500
Matricule 66106	1500	2000	7500
Matricule 90332	illimité	100000	300000

**Version anonymisée de l'Annexe VII à la décision n° 2022/6 du 12 déc. 2022 du directeur régional
HAAN Philippe**

Liste anonymisée des agents des douanes recevant délégation de signature

La présente version anonymisée de l'annexe VII reproduit la liste des agents qui bénéficient d'une délégation de signature, dans un ordre différent de celui de la version non anonymisée de ladite annexe. Aucune correspondance entre une identité réelle d'un agent des douanes et son équivalent sous une forme anonymisée, n'est possible.

ATTENTION : toute révélation des nom, prénom du bénéficiaire d'une autorisation d'anonymisation est punie de cinq ans d'emprisonnement et de 75 000 euros d'amende (article 15-4 du code de procédure pénale)

PV « 420D », « 420 », « 421 » (contrefaçon)

Montant de l'amende : *Montant de l'amende n'excède pas*

Valeur des marchandises : *Montant de la valeur des marchandises de fraude n'excède pas*

Numéro de commission d'emploi (matricule)	Montant de l'amende	Valeur des marchandises
Matricule 35471	3000	30000
Matricule 35479	3000	30000
Matricule 35656	10000	60000
Matricule 35853	3000	30000
Matricule 35985	10000	60000
Matricule 36636	10000	60000
Matricule 36673	1500	15000
Matricule 37073	3000	30000
Matricule 37117	3000	30000
Matricule 37265	10000	60000
Matricule 37475	3000	30000
Matricule 37911	3000	30000
Matricule 39186	1500	15000
Matricule 39419	5000	50000
Matricule 39475	1500	15000
Matricule 39575	3000	30000
Matricule 39723	10000	60000
Matricule 39755	1500	15000
Matricule 39763	3000	30000
Matricule 39870	5000	50000
Matricule 39947	1500	15000
Matricule 40045	3000	30000
Matricule 40104	3000	30000
Matricule 40270	3000	30000
Matricule 40473	1500	15000
Matricule 40479	1500	15000
Matricule 40512	3000	30000
Matricule 40739	3000	30000
Matricule 40777	3000	30000
Matricule 40812	1500	15000
Matricule 40813	3000	30000

Matricule 40823	3000	30000
Matricule 41067	15000	120000
Matricule 41081	3000	30000
Matricule 41489	1500	15000
Matricule 41805	1500	15000
Matricule 41896	15000	120000
Matricule 41932	3000	30000
Matricule 42932	3000	30000
Matricule 43085	5000	50000
Matricule 43281	3000	30000
Matricule 43491	5000	50000
Matricule 43507	3000	30000
Matricule 43563	3000	30000
Matricule 43569	3000	30000
Matricule 43599	1500	15000
Matricule 44007	5000	50000
Matricule 44199	1500	15000
Matricule 44349	5000	50000
Matricule 44393	5000	50000
Matricule 44405	1500	15000
Matricule 44510	10000	60000
Matricule 44623	3000	30000
Matricule 44665	1500	15000
Matricule 44715	5000	50000
Matricule 44854	5000	50000
Matricule 44896	3000	30000
Matricule 44941	10000	60000
Matricule 45046	5000	50000
Matricule 45138	5000	50000
Matricule 45186	1500	15000
Matricule 45265	1500	15000
Matricule 45443	3000	30000
Matricule 45447	5000	50000
Matricule 45586	1500	15000
Matricule 45649	3000	30000
Matricule 45941	1500	15000
Matricule 45983	1500	15000
Matricule 45985	3000	30000
Matricule 46073	10000	60000
Matricule 46099	3000	30000
Matricule 46341	5000	50000
Matricule 46434	5000	50000
Matricule 46439	3000	30000

Matricule 46443	3000	30000
Matricule 46555	10000	60000
Matricule 46645	5000	50000
Matricule 46746	3000	30000
Matricule 46798	5000	50000
Matricule 47287	3000	30000
Matricule 47291	5000	50000
Matricule 50046	3000	30000
Matricule 50147	3000	30000
Matricule 50177	1500	15000
Matricule 50189	3000	30000
Matricule 50191	3000	30000
Matricule 50233	3000	30000
Matricule 50264	1500	15000
Matricule 50269	3000	30000
Matricule 50594	3000	30000
Matricule 50610	3000	30000
Matricule 50614	5000	50000
Matricule 50708	3000	30000
Matricule 50770	1500	15000
Matricule 50874	3000	30000
Matricule 50987	1500	15000
Matricule 51030	1500	15000
Matricule 51074	10000	60000
Matricule 51206	5000	50000
Matricule 51358	3000	30000
Matricule 51448	3000	30000
Matricule 51536	10000	60000
Matricule 51550	3000	30000
Matricule 51590	5000	50000
Matricule 51628	3000	30000
Matricule 51734	5000	50000
Matricule 51748	3000	30000
Matricule 51778	3000	30000
Matricule 51909	3000	30000
Matricule 51951	3000	30000
Matricule 52084	3000	30000
Matricule 52121	15000	120000
Matricule 52195	3000	30000
Matricule 52320	3000	30000
Matricule 52410	3000	30000
Matricule 52418	10000	60000
Matricule 52538	1500	15000

Matricule 52791	5000	5000
Matricule 52996	5000	5000
Matricule 53060	1500	15000
Matricule 53200	3000	30000
Matricule 53279	5000	50000
Matricule 53294	5000	50000
Matricule 53315	10000	60000
Matricule 53399	3000	30000
Matricule 53510	1500	15000
Matricule 53512	5000	5000
Matricule 53526	3000	30000
Matricule 53642	1500	15000
Matricule 53644	1500	15000
Matricule 53704	1500	15000
Matricule 53743	5000	50000
Matricule 53744	3000	30000
Matricule 53886	1500	15000
Matricule 53917	3000	30000
Matricule 53994	1500	15000
Matricule 54100	5000	50000
Matricule 54113	3000	30000
Matricule 54150	5000	50000
Matricule 54195	5000	50000
Matricule 54273	15000	120000
Matricule 54290	3000	30000
Matricule 54315	3000	30000
Matricule 54422	1500	15000
Matricule 54450	3000	30000
Matricule 54498	5000	50000
Matricule 54499	3000	30000
Matricule 54661	5000	50000
Matricule 54687	3000	30000
Matricule 54719	15000	120000
Matricule 54819	5000	50000
Matricule 54838	5000	50000
Matricule 55184	1500	15000
Matricule 55432	1500	15000
Matricule 55475	3000	30000
Matricule 55490	1500	15000
Matricule 55780	1500	15000
Matricule 55830	3000	30000
Matricule 56055	5000	50000
Matricule 56064	1500	15000

Matricule 56108	5000	50000
Matricule 56173	3000	30000
Matricule 56238	1500	15000
Matricule 56273	3000	30000
Matricule 56328	1500	15000
Matricule 56360	1500	15000
Matricule 56411	3000	30000
Matricule 56481	3000	30000
Matricule 56486	1500	15000
Matricule 56520	1500	15000
Matricule 56635	3000	30000
Matricule 56636	1500	15000
Matricule 56866	3000	30000
Matricule 57058	3000	30000
Matricule 57289	5000	50000
Matricule 57324	3000	30000
Matricule 57328	1500	15000
Matricule 57356	1500	15000
Matricule 57440	3000	30000
Matricule 57493	5000	50000
Matricule 57608	3000	30000
Matricule 57720	3000	30000
Matricule 57765	5000	50000
Matricule 57858	3000	30000
Matricule 57866	1500	15000
Matricule 57871	3000	30000
Matricule 57878	1500	15000
Matricule 57898	1500	15000
Matricule 57968	1500	15000
Matricule 58113	3000	30000
Matricule 58173	5000	50000
Matricule 58236	3000	30000
Matricule 58239	illimité	600000
Matricule 58602	3000	30000
Matricule 58610	3000	30000
Matricule 58701	3000	30000
Matricule 58707	3000	30000
Matricule 58954	5000	50000
Matricule 59309	3000	30000
Matricule 59398	3000	30000
Matricule 59416	1500	15000
Matricule 59454	1500	15000
Matricule 59506	3000	30000

Matricule 59518	5000	50000
Matricule 59643	3000	30000
Matricule 59651	3000	30000
Matricule 59938	3000	30000
Matricule 60077	5000	50000
Matricule 60102	1500	15000
Matricule 60188	3000	30000
Matricule 60237	3000	30000
Matricule 60254	1500	15000
Matricule 60273	3000	30000
Matricule 60328	3000	30000
Matricule 60339	3000	30000
Matricule 60357	3000	30000
Matricule 60411	5000	50000
Matricule 60427	3000	30000
Matricule 60431	10000	60000
Matricule 60676	3000	30000
Matricule 60724	3000	30000
Matricule 60788	1500	15000
Matricule 60834	1500	15000
Matricule 60950	3000	30000
Matricule 61040	3000	30000
Matricule 61262	1500	15000
Matricule 61327	1500	15000
Matricule 61788	1500	15000
Matricule 61839	3000	30000
Matricule 61865	5000	50000
Matricule 61891	3000	30000
Matricule 61981	1500	15000
Matricule 62154	1500	15000
Matricule 62328	1500	15000
Matricule 62464	1500	15000
Matricule 62604	1500	15000
Matricule 62659	3000	30000
Matricule 62682	1500	15000
Matricule 62728	1500	15000
Matricule 62740	1500	15000
Matricule 62745	3000	30000
Matricule 62835	3000	30000
Matricule 63069	1500	15000
Matricule 63189	1500	15000
Matricule 63218	3000	30000
Matricule 63394	1500	15000

Matricule 63480	1500	15000
Matricule 63517	1500	15000
Matricule 63600	1500	15000
Matricule 63732	1500	15000
Matricule 63748	1500	15000
Matricule 63782	3000	30000
Matricule 63890	1500	15000
Matricule 63972	1500	15000
Matricule 64170	1500	15000
Matricule 64190	1500	15000
Matricule 64306	1500	15000
Matricule 64310	1500	15000
Matricule 64522	3000	30000
Matricule 64530	3000	30000
Matricule 64561	1500	15000
Matricule 64576	3000	30000
Matricule 64633	1500	15000
Matricule 64796	1500	15000
Matricule 64912	1500	15000
Matricule 65034	1500	15000
Matricule 65096	1500	15000
Matricule 65530	1500	15000
Matricule 65540	1500	15000
Matricule 65600	1500	15000
Matricule 66071	1500	15000
Matricule 66106	1500	15000
Matricule 90332	illimité	600000

**Version anonymisée de l'Annexe VIII à la décision n° 2022/6 du 12 déc. 2022 du directeur régional
HAAN Philippe**

Liste anonymisée des agents des douanes recevant délégation de signature

La présente version anonymisée de l'annexe VIII reproduit la liste des agents qui bénéficient d'une délégation de signature, dans un ordre différent de celui de la version non anonymisée de ladite annexe. Aucune correspondance entre une identité réelle d'un agent des douanes et son équivalent sous une forme anonymisée, n'est possible.

ATTENTION : toute révélation des nom, prénom du bénéficiaire d'une autorisation d'anonymisation est punie de cinq ans d'emprisonnement et de 75 000 euros d'amende (article 15-4 du code de procédure pénale)

TRANSACTION « 421 » (contrefaçon)

Montant de l'amende : *Montant de l'amende n'excède pas*

Valeur des marchandises : *Montant de la valeur des marchandises de fraude n'excède pas*

Numéro de commission d'emploi (matricule)	Montant de l'amende	Valeur des marchandises
Matricule 35471	3000	30000
Matricule 35479	3000	30000
Matricule 35656	10000	60000
Matricule 35853	3000	30000
Matricule 35985	10000	60000
Matricule 36636	10000	60000
Matricule 36673	1500	15000
Matricule 37073	3000	30000
Matricule 37117	3000	30000
Matricule 37265	10000	60000
Matricule 37475	3000	30000
Matricule 37911	3000	30000
Matricule 39186	1500	15000
Matricule 39419	5000	50000
Matricule 39475	1500	15000
Matricule 39575	3000	30000
Matricule 39723	10000	60000
Matricule 39755	1500	15000
Matricule 39763	3000	30000
Matricule 39870	5000	50000
Matricule 39947	1500	15000
Matricule 40045	3000	30000
Matricule 40104	3000	30000
Matricule 40270	3000	30000
Matricule 40473	1500	15000
Matricule 40479	1500	15000
Matricule 40512	3000	30000
Matricule 40739	3000	30000
Matricule 40777	3000	30000
Matricule 40812	1500	15000

Matricule 40813	3000	30000
Matricule 40823	3000	30000
Matricule 41067	15000	120000
Matricule 41081	3000	30000
Matricule 41489	1500	15000
Matricule 41805	1500	15000
Matricule 41896	15000	120000
Matricule 41932	3000	30000
Matricule 42932	3000	30000
Matricule 43085	5000	50000
Matricule 43281	3000	30000
Matricule 43491	5000	50000
Matricule 43507	3000	30000
Matricule 43563	3000	30000
Matricule 43569	3000	30000
Matricule 43599	1500	15000
Matricule 44007	5000	50000
Matricule 44199	1500	15000
Matricule 44349	5000	50000
Matricule 44393	5000	50000
Matricule 44405	1500	15000
Matricule 44510	10000	60000
Matricule 44623	3000	30000
Matricule 44665	1500	15000
Matricule 44715	5000	50000
Matricule 44854	5000	50000
Matricule 44896	3000	30000
Matricule 44941	10000	60000
Matricule 45046	5000	50000
Matricule 45138	5000	50000
Matricule 45186	1500	15000
Matricule 45265	1500	15000
Matricule 45443	3000	30000
Matricule 45447	5000	50000
Matricule 45586	1500	15000
Matricule 45649	3000	30000
Matricule 45941	1500	15000
Matricule 45983	1500	15000
Matricule 45985	3000	30000
Matricule 46073	10000	60000
Matricule 46099	3000	30000
Matricule 46434	5000	50000
Matricule 46439	3000	30000

Matricule 46443	3000	30000
Matricule 46555	10000	60000
Matricule 46645	5000	50000
Matricule 46746	3000	30000
Matricule 46798	5000	50000
Matricule 47287	3000	30000
Matricule 47291	5000	50000
Matricule 50046	3000	30000
Matricule 50147	3000	30000
Matricule 50177	1500	15000
Matricule 50189	3000	30000
Matricule 50191	3000	30000
Matricule 50233	3000	30000
Matricule 50264	1500	15000
Matricule 50269	3000	30000
Matricule 50594	3000	30000
Matricule 50610	3000	30000
Matricule 50614	5000	50000
Matricule 50708	3000	30000
Matricule 50770	1500	15000
Matricule 50874	3000	30000
Matricule 50987	1500	15000
Matricule 51030	1500	15000
Matricule 51074	10000	60000
Matricule 51206	5000	50000
Matricule 51358	3000	30000
Matricule 51448	3000	30000
Matricule 51536	10000	60000
Matricule 51550	3000	30000
Matricule 51590	5000	50000
Matricule 51628	3000	30000
Matricule 51734	5000	50000
Matricule 51748	3000	30000
Matricule 51778	3000	30000
Matricule 51909	3000	30000
Matricule 51951	3000	30000
Matricule 52084	3000	30000
Matricule 52121	15000	120000
Matricule 52195	3000	30000
Matricule 52320	3000	30000
Matricule 52410	3000	30000
Matricule 52418	10000	60000
Matricule 52538	1500	15000

Matricule 52791	5000	50000
Matricule 52996	5000	50000
Matricule 53060	1500	15000
Matricule 53200	3000	30000
Matricule 53279	5000	50000
Matricule 53294	5000	50000
Matricule 53315	10000	60000
Matricule 53399	3000	30000
Matricule 53510	1500	15000
Matricule 53512	5000	50000
Matricule 53526	3000	30000
Matricule 53642	1500	15000
Matricule 53644	1500	15000
Matricule 53704	1500	15000
Matricule 53743	5000	50000
Matricule 53744	3000	30000
Matricule 53886	1500	15000
Matricule 53917	3000	30000
Matricule 53994	1500	15000
Matricule 54100	5000	50000
Matricule 54113	3000	30000
Matricule 54150	5000	50000
Matricule 54195	5000	50000
Matricule 54273	15000	120000
Matricule 54290	3000	30000
Matricule 54315	3000	30000
Matricule 54422	1500	15000
Matricule 54450	3000	30000
Matricule 54498	5000	50000
Matricule 54499	3000	30000
Matricule 54661	5000	50000
Matricule 54687	3000	30000
Matricule 54719	15000	120000
Matricule 54819	5000	50000
Matricule 54838	5000	50000
Matricule 55184	1500	15000
Matricule 55432	1500	15000
Matricule 55475	3000	30000
Matricule 55490	1500	15000
Matricule 55780	1500	15000
Matricule 55830	3000	30000
Matricule 56055	5000	50000
Matricule 56064	1500	15000

Matricule 56108	5000	50000
Matricule 56173	3000	30000
Matricule 56238	1500	15000
Matricule 56273	3000	30000
Matricule 56328	1500	15000
Matricule 56360	1500	15000
Matricule 56411	3000	30000
Matricule 56481	3000	30000
Matricule 56486	1500	15000
Matricule 56520	1500	15000
Matricule 56635	3000	30000
Matricule 56636	1500	15000
Matricule 56866	3000	30000
Matricule 57058	3000	30000
Matricule 57289	5000	50000
Matricule 57324	3000	30000
Matricule 57328	1500	15000
Matricule 57356	1500	15000
Matricule 57440	3000	30000
Matricule 57493	5000	50000
Matricule 57608	3000	30000
Matricule 57720	3000	30000
Matricule 57765	5000	50000
Matricule 57858	3000	30000
Matricule 57866	1500	15000
Matricule 57871	3000	30000
Matricule 57878	1500	15000
Matricule 57898	1500	15000
Matricule 57968	1500	15000
Matricule 58113	3000	30000
Matricule 58173	5000	50000
Matricule 58236	3000	30000
Matricule 58239	illimité	600000
Matricule 58602	3000	30000
Matricule 58610	3000	30000
Matricule 58701	3000	30000
Matricule 58707	3000	30000
Matricule 58954	5000	50000
Matricule 59309	3000	30000
Matricule 59398	3000	30000
Matricule 59416	1500	15000
Matricule 59454	1500	15000
Matricule 59506	3000	30000

Matricule 59518	5000	50000
Matricule 59643	3000	30000
Matricule 59651	3000	30000
Matricule 59938	3000	30000
Matricule 60077	5000	50000
Matricule 60102	1500	15000
Matricule 60188	3000	30000
Matricule 60237	3000	30000
Matricule 60254	1500	15000
Matricule 60273	3000	30000
Matricule 60328	3000	30000
Matricule 60339	3000	30000
Matricule 60357	3000	30000
Matricule 60411	5000	50000
Matricule 60427	3000	30000
Matricule 60431	10000	60000
Matricule 60676	3000	30000
Matricule 60724	3000	30000
Matricule 60788	1500	15000
Matricule 60834	1500	15000
Matricule 60950	3000	30000
Matricule 61040	3000	30000
Matricule 61262	1500	15000
Matricule 61327	1500	15000
Matricule 61788	1500	15000
Matricule 61839	3000	30000
Matricule 61865	5000	50000
Matricule 61891	3000	30000
Matricule 61981	1500	15000
Matricule 62154	1500	15000
Matricule 62328	1500	15000
Matricule 62464	1500	15000
Matricule 62604	1500	15000
Matricule 62659	3000	30000
Matricule 62682	1500	15000
Matricule 62728	1500	15000
Matricule 62740	1500	15000
Matricule 62745	3000	30000
Matricule 62835	3000	30000
Matricule 63069	1500	15000
Matricule 63189	1500	15000
Matricule 63218	3000	30000
Matricule 63394	1500	15000

Matricule 63480	1500	15000
Matricule 63517	1500	15000
Matricule 63600	1500	15000
Matricule 63732	1500	15000
Matricule 63748	1500	15000
Matricule 63782	3000	30000
Matricule 63890	1500	15000
Matricule 63972	1500	15000
Matricule 64170	1500	15000
Matricule 64190	1500	15000
Matricule 64306	1500	15000
Matricule 64310	1500	15000
Matricule 64522	3000	30000
Matricule 64530	3000	30000
Matricule 64561	1500	15000
Matricule 64576	3000	30000
Matricule 64633	1500	15000
Matricule 64796	1500	15000
Matricule 64912	1500	15000
Matricule 65034	1500	15000
Matricule 65096	1500	15000
Matricule 65530	1500	15000
Matricule 65540	1500	15000
Matricule 65600	1500	15000
Matricule 66071	1500	15000
Matricule 66106	1500	15000
Matricule 90332	illimité	600000

**Version anonymisée de l'Annexe IX à la décision n° 2022/6 du 12 déc. 2022 du directeur régional
HAAN Philippe**

Liste anonymisée des agents des douanes recevant délégation de signature

La présente version anonymisée de l'annexe IX reproduit la liste des agents qui bénéficient d'une délégation de signature, dans un ordre différent de celui de la version non anonymisée de ladite annexe. Aucune correspondance entre une identité réelle d'un agent des douanes et son équivalent sous une forme anonymisée, n'est possible.

ATTENTION : toute révélation des nom, prénom du bénéficiaire d'une autorisation d'anonymisation est punie de cinq ans d'emprisonnement et de 75 000 euros d'amende (article 15-4 du code de procédure pénale)

Pv « 420D », « 420 », « 421 » (argent liquide)

Montant de l'amende : *Montant de l'amende n'excède pas*

Argent liquide: *les espèces (billets et pièces), les instruments négociables au porteur (chèque de voyage, chèques, billets à ordre, mandats), les marchandises servant de réserve de valeur très liquide (l'or), les cartes pré payées n'excède pas*

Numéro de commission d'emploi (matricule)	Montant de l'amende	Argent liquide
Matricule 39186	3750	15000
Matricule 39419	3750	15000
Matricule 41067	3750	15000
Matricule 41896	3750	15000
Matricule 43281	3750	15000
Matricule 44405	3750	15000
Matricule 44510	3750	15000
Matricule 44665	3750	15000
Matricule 44715	3750	15000
Matricule 44854	3750	15000
Matricule 44941	3750	15000
Matricule 45046	3750	15000
Matricule 45186	3750	15000
Matricule 45447	3750	15000
Matricule 45586	3750	15000
Matricule 45601	3750	15000
Matricule 45941	3750	15000
Matricule 46341	3750	15000
Matricule 46434	3750	15000
Matricule 46439	3750	15000
Matricule 46443	3750	15000
Matricule 46645	3750	15000
Matricule 46746	3750	15000
Matricule 46798	3750	15000
Matricule 47291	3750	15000
Matricule 50191	3750	15000
Matricule 50264	3750	15000
Matricule 50594	3750	15000
Matricule 50874	3750	15000
Matricule 51074	3750	15000

Matricule 51206	3750	15000
Matricule 51536	3750	15000
Matricule 51590	3750	15000
Matricule 51628	3750	15000
Matricule 51734	3750	15000
Matricule 51778	3750	15000
Matricule 51951	3750	15000
Matricule 52084	3750	15000
Matricule 52121	3750	15000
Matricule 52320	3750	15000
Matricule 52418	3750	15000
Matricule 52538	3750	15000
Matricule 52791	3750	15000
Matricule 52826	3750	15000
Matricule 52996	3750	15000
Matricule 53060	3750	15000
Matricule 53294	3750	15000
Matricule 53510	3750	15000
Matricule 53512	3750	15000
Matricule 53642	3750	15000
Matricule 53644	3750	15000
Matricule 53704	3750	15000
Matricule 53743	3750	15000
Matricule 53886	3750	15000
Matricule 53994	3750	15000
Matricule 54113	3750	15000
Matricule 54150	3750	15000
Matricule 54273	3750	15000
Matricule 54450	3750	15000
Matricule 54498	3750	15000
Matricule 54687	3750	15000
Matricule 54719	3750	15000
Matricule 54819	3750	15000
Matricule 54838	3750	15000
Matricule 55184	3750	15000
Matricule 55432	3750	15000
Matricule 55490	3750	15000
Matricule 55780	3750	15000
Matricule 56064	3750	15000
Matricule 56108	3750	15000
Matricule 56238	3750	15000
Matricule 56273	3750	15000
Matricule 56328	3750	15000

Matricule 56360	3750	15000
Matricule 56411	3750	15000
Matricule 56481	3750	15000
Matricule 56520	3750	15000
Matricule 56635	3750	15000
Matricule 56636	3750	15000
Matricule 57324	3750	15000
Matricule 57328	3750	15000
Matricule 57356	3750	15000
Matricule 57440	3750	15000
Matricule 57493	3750	15000
Matricule 57765	3750	15000
Matricule 57858	3750	15000
Matricule 57866	3750	15000
Matricule 57878	3750	15000
Matricule 57898	3750	15000
Matricule 57968	3750	15000
Matricule 58236	3750	15000
Matricule 58239	illimité	300000
Matricule 58610	3750	15000
Matricule 58848	3750	15000
Matricule 58954	3750	15000
Matricule 59398	3750	15000
Matricule 59416	3750	15000
Matricule 59454	3750	15000
Matricule 59506	3750	15000
Matricule 60077	3750	15000
Matricule 60188	3750	15000
Matricule 60254	3750	15000
Matricule 60328	3750	15000
Matricule 60431	3750	15000
Matricule 60724	3750	15000
Matricule 60788	3750	15000
Matricule 60834	3750	15000
Matricule 60950	3750	15000
Matricule 61040	3750	15000
Matricule 61262	3750	15000
Matricule 61327	3750	15000
Matricule 61788	3750	15000
Matricule 61981	3750	15000
Matricule 62154	3750	15000
Matricule 62328	3750	15000
Matricule 62464	3750	15000

Matricule 62604	3750	15000
Matricule 62728	3750	15000
Matricule 62740	3750	15000
Matricule 63218	3750	15000
Matricule 63394	3750	15000
Matricule 63480	3750	15000
Matricule 63600	3750	15000
Matricule 63732	3750	15000
Matricule 63748	3750	15000
Matricule 63782	3750	15000
Matricule 63890	3750	15000
Matricule 63972	3750	15000
Matricule 64170	3750	15000
Matricule 64190	3750	15000
Matricule 64306	3750	15000
Matricule 64310	3750	15000
Matricule 64530	3750	15000
Matricule 64576	3750	15000
Matricule 64796	3750	15000
Matricule 64912	3750	15000
Matricule 65034	3750	15000
Matricule 65096	3750	15000
Matricule 65530	3750	15000
Matricule 65540	3750	15000
Matricule 65600	3750	15000
Matricule 66106	3750	15000
Matricule 90332	illimité	300000

**Version anonymisée de l'Annexe X à la décision n° 2022/6 du 12 déc. 2022 du directeur régional
HAAN Philippe**

Liste anonymisée des agents des douanes recevant délégation de signature

La présente version anonymisée de l'annexe X reproduit la liste des agents qui bénéficient d'une délégation de signature, dans un ordre différent de celui de la version non anonymisée de ladite annexe. Aucune correspondance entre une identité réelle d'un agent des douanes et son équivalent sous une forme anonymisée, n'est possible.

ATTENTION : toute révélation des nom, prénom du bénéficiaire d'une autorisation d'anonymisation est punie de cinq ans d'emprisonnement et de 75 000 euros d'amende (article 15-4 du code de procédure pénale)

TRANSACTION « 421 » (argent liquide)

Montant de l'amende : *Montant de l'amende n'excède pas*

Argent liquide: *les espèces (billets et pièces), les instruments négociables au porteur (chèque de voyage, chèques, billets à ordre, mandats), les marchandises servant de réserve de valeur très liquide (l'or), les cartes pré payées n'excède pas*

Numéro de commission d'emploi (matricule)	Montant de l'amende	Argent liquide
Matricule 39186	3750	15000
Matricule 39419	3750	15000
Matricule 41059	3750	15000
Matricule 41067	3750	15000
Matricule 41896	3750	15000
Matricule 43281	3750	15000
Matricule 43458	3750	15000
Matricule 43957	3750	15000
Matricule 44405	3750	15000
Matricule 44510	3750	15000
Matricule 44665	3750	15000
Matricule 44715	3750	15000
Matricule 44854	3750	15000
Matricule 44941	3750	15000
Matricule 45046	3750	15000
Matricule 45186	3750	15000
Matricule 45447	3750	15000
Matricule 45586	3750	15000
Matricule 45593	3750	15000
Matricule 45601	3750	15000
Matricule 45941	3750	15000
Matricule 46341	3750	15000
Matricule 46434	3750	15000
Matricule 46439	3750	15000
Matricule 46443	3750	15000
Matricule 46645	3750	15000
Matricule 46746	3750	15000
Matricule 46798	3750	15000
Matricule 47291	3750	15000
Matricule 50191	3750	15000

Matricule 50264	3750	15000
Matricule 50594	3750	15000
Matricule 50874	3750	15000
Matricule 51074	3750	15000
Matricule 51206	3750	15000
Matricule 51536	3750	15000
Matricule 51590	3750	15000
Matricule 51628	3750	15000
Matricule 51734	3750	15000
Matricule 51778	3750	15000
Matricule 51951	3750	15000
Matricule 52084	3750	15000
Matricule 52121	3750	15000
Matricule 52253	3750	15000
Matricule 52320	3750	15000
Matricule 52418	3750	15000
Matricule 52538	3750	15000
Matricule 52791	3750	15000
Matricule 52826	3750	15000
Matricule 52996	3750	15000
Matricule 53060	3750	15000
Matricule 53294	3750	15000
Matricule 53510	3750	15000
Matricule 53512	3750	15000
Matricule 53642	3750	15000
Matricule 53644	3750	15000
Matricule 53704	3750	15000
Matricule 53743	3750	15000
Matricule 53886	3750	15000
Matricule 53903	3750	15000
Matricule 53941	3750	15000
Matricule 53994	3750	15000
Matricule 54113	3750	15000
Matricule 54150	3750	15000
Matricule 54273	3750	15000
Matricule 54450	3750	15000
Matricule 54498	3750	15000
Matricule 54611	3750	15000
Matricule 54687	3750	15000
Matricule 54719	3750	15000
Matricule 54819	3750	15000
Matricule 54838	3750	15000
Matricule 55184	3750	15000

Matricule 55432	3750	15000
Matricule 55490	3750	15000
Matricule 55780	3750	15000
Matricule 56064	3750	15000
Matricule 56108	3750	15000
Matricule 56165	3750	15000
Matricule 56238	3750	15000
Matricule 56273	3750	15000
Matricule 56328	3750	15000
Matricule 56359	3750	15000
Matricule 56360	3750	15000
Matricule 56411	3750	15000
Matricule 56481	3750	15000
Matricule 56520	3750	15000
Matricule 56635	3750	15000
Matricule 56636	3750	15000
Matricule 57324	3750	15000
Matricule 57328	3750	15000
Matricule 57356	3750	15000
Matricule 57440	3750	15000
Matricule 57493	3750	15000
Matricule 57765	3750	15000
Matricule 57858	3750	15000
Matricule 57866	3750	15000
Matricule 57878	3750	15000
Matricule 57898	3750	15000
Matricule 57968	3750	15000
Matricule 58236	3750	15000
Matricule 58239	illimité	300000
Matricule 58405	3750	15000
Matricule 58610	3750	15000
Matricule 58848	3750	15000
Matricule 58954	3750	15000
Matricule 59398	3750	15000
Matricule 59416	3750	15000
Matricule 59454	3750	15000
Matricule 59506	3750	15000
Matricule 60077	3750	15000
Matricule 60188	3750	15000
Matricule 60254	3750	15000
Matricule 60328	3750	15000
Matricule 60431	3750	15000
Matricule 60724	3750	15000

Matricule 60788	3750	15000
Matricule 60834	3750	15000
Matricule 60950	3750	15000
Matricule 61040	3750	15000
Matricule 61262	3750	15000
Matricule 61327	3750	15000
Matricule 61788	3750	15000
Matricule 61981	3750	15000
Matricule 62154	3750	15000
Matricule 62328	3750	15000
Matricule 62464	3750	15000
Matricule 62604	3750	15000
Matricule 62728	3750	15000
Matricule 62740	3750	15000
Matricule 63218	3750	15000
Matricule 63394	3750	15000
Matricule 63480	3750	15000
Matricule 63600	3750	15000
Matricule 63732	3750	15000
Matricule 63748	3750	15000
Matricule 63782	3750	15000
Matricule 63890	3750	15000
Matricule 63972	3750	15000
Matricule 64170	3750	15000
Matricule 64190	3750	15000
Matricule 64306	3750	15000
Matricule 64310	3750	15000
Matricule 64530	3750	15000
Matricule 64576	3750	15000
Matricule 64796	3750	15000
Matricule 64912	3750	15000
Matricule 65034	3750	15000
Matricule 65096	3750	15000
Matricule 65530	3750	15000
Matricule 65540	3750	15000
Matricule 65600	3750	15000
Matricule 66106	3750	15000
Matricule 90332	illimité	300000