

Plan de Prévention des Risques Naturels d'inondation  
de l'Ardières - Carte de zonage  
Commune de Saint-Didier-sur-Beaujeu

**DOSSIER CONSULTATION**

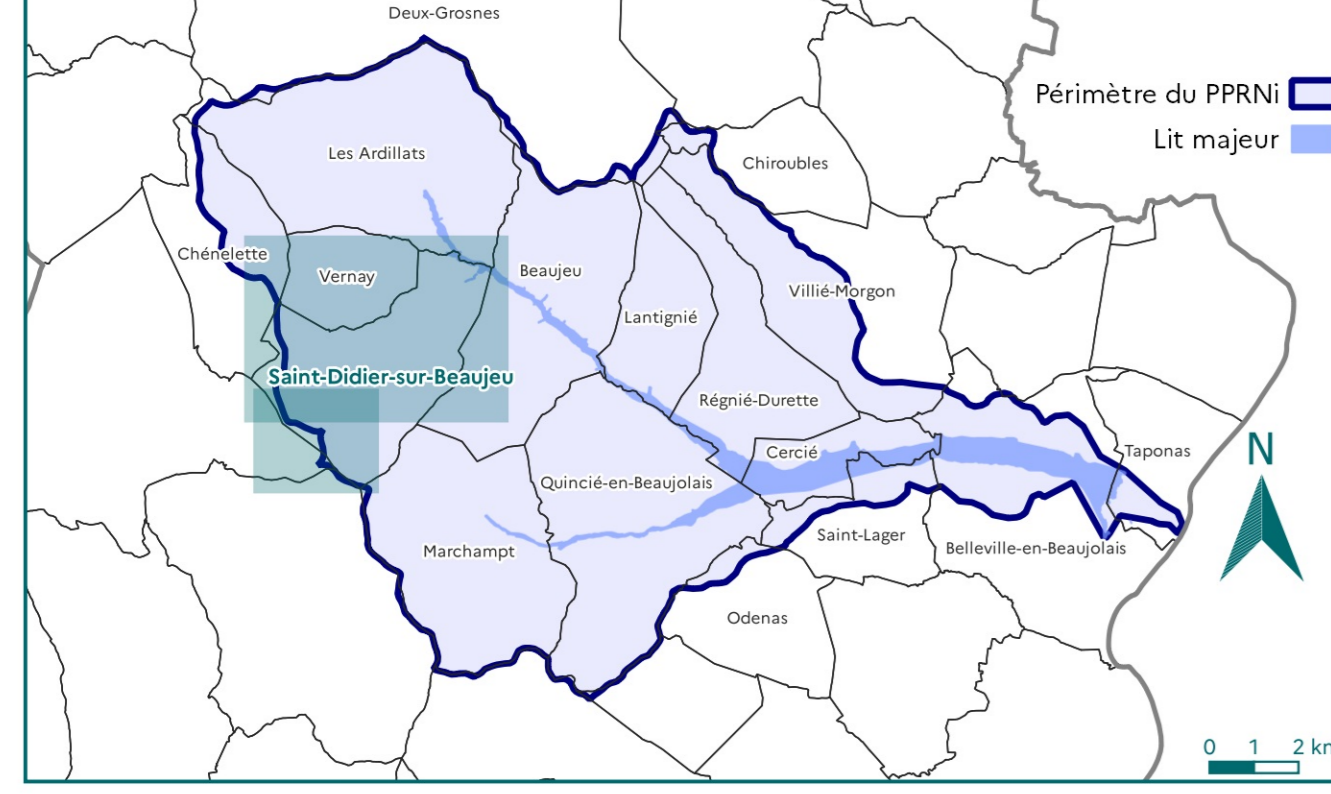

- | Zonage                     |                                     | Hydraulique                   |                  |
|----------------------------|-------------------------------------|-------------------------------|------------------|
| Zone violette              | Zone de ruissellement de l'Ardières | Cote réglementaire (en m NGF) | Cours d'eau      |
| Zone rouge                 | ou de ses affluents                 | cote réglementaire TN + 50cm  | Cours d'eau busé |
| Zone rouge extension       |                                     |                               | Ouvrage limitant |
| Zone bleue                 |                                     |                               |                  |
| Zone verte                 |                                     |                               |                  |
| Zone jaune                 |                                     |                               |                  |
| Zone inondable de la Saône |                                     |                               |                  |
| Fonds de carte             |                                     |                               |                  |
|                            | Limite parcellaire                  |                               |                  |
|                            | Limite communale                    |                               |                  |
|                            | Limite départementale               |                               |                  |

Fond de carte : BDTOPO © 2022, Plan IGN © IGN Paris, Cadastre © DGPR © 2023 - Gémetre © IGN © 2023 - Rose  
 Echelle 1/5 000ème - Date de prescription du PPRNI : 3 janvier 2019  
**DDT du Rhône**  
 Service Eau, Nature et Risques / Unité Prévention des Risques Naturels

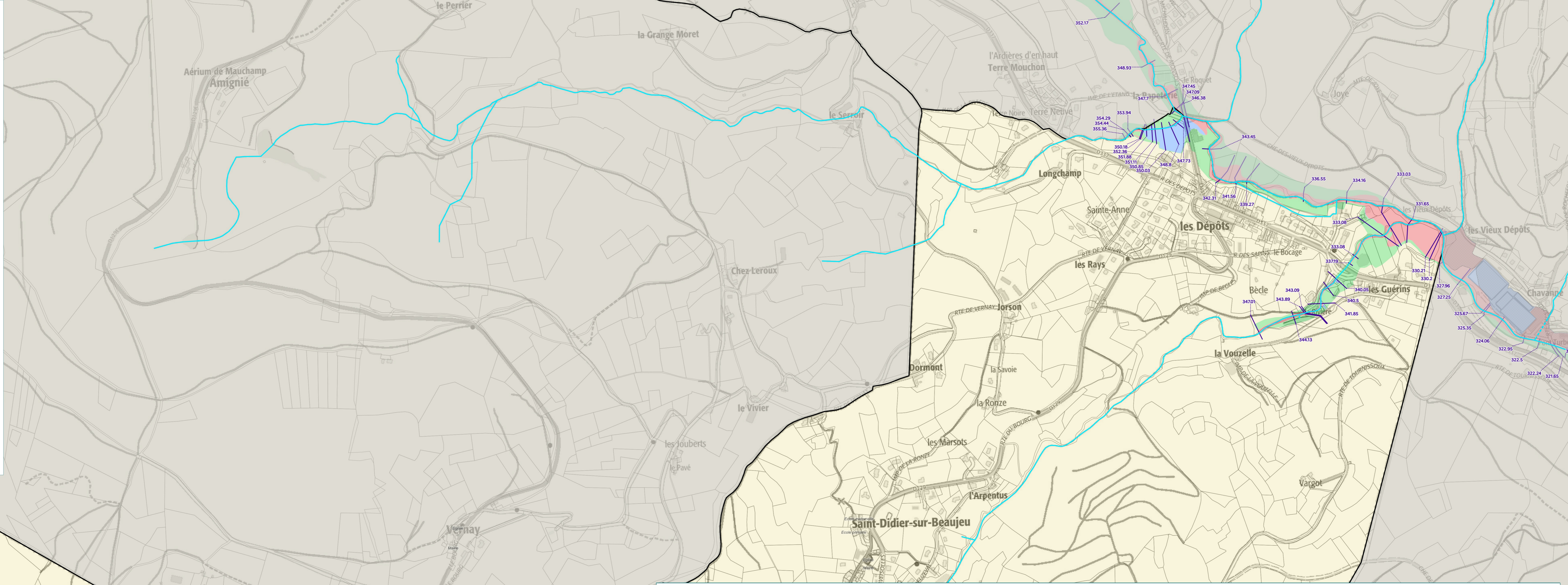

**Secteurs Tourveon, Les Sambardières, Montclair et Casse Froide**

