

Plan de Prévention des Risques Naturels d'inondation
du Morgon et du Nizerand - Carte de zonage
Commune de Montmelas-Saint-Sorlin

DOSSIER CONSULTATION

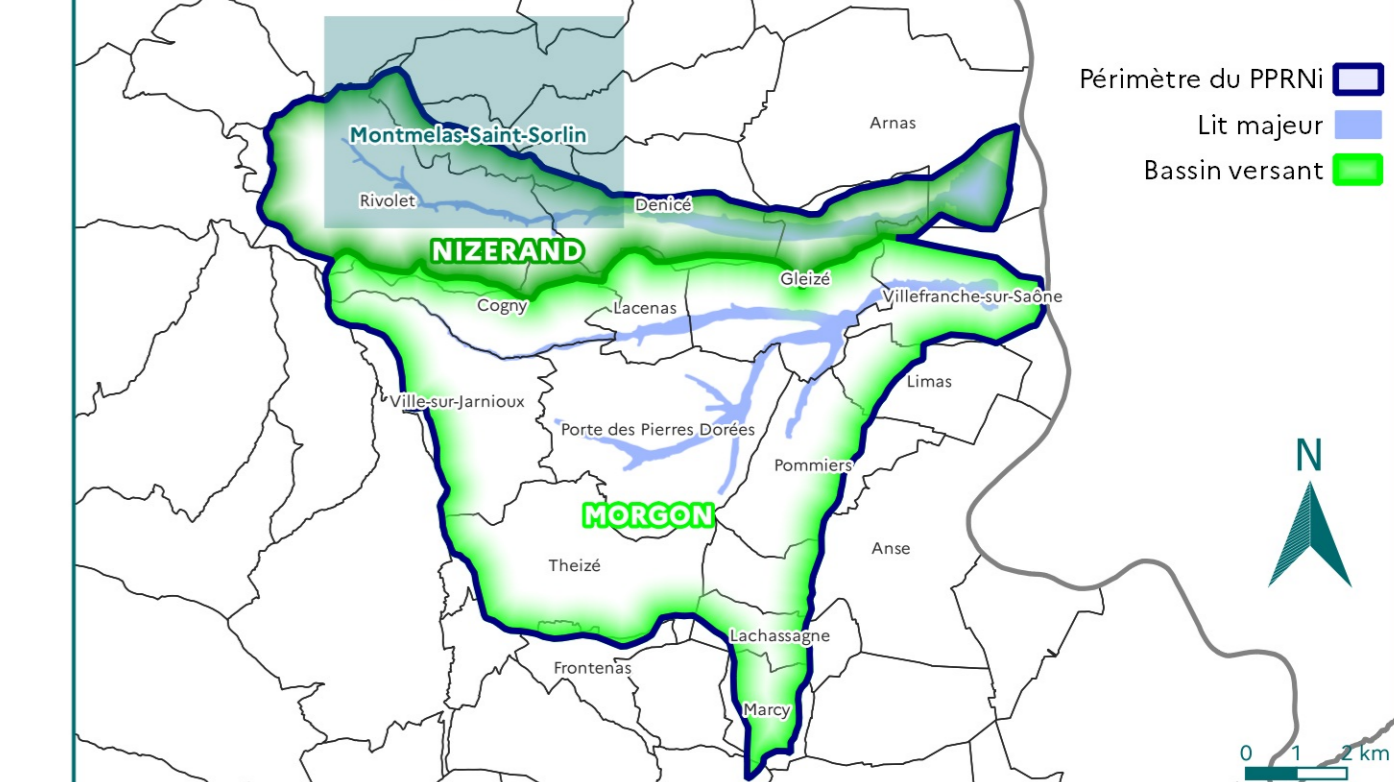

- | | |
|------------------------------|-------------------------------|
| Zonage | Hydraulique |
| Zone violette | Cote réglementaire (en m NGF) |
| Zone rouge | Casier isocote (en m NGF) |
| Zone rouge extension | Cours d'eau |
| Zone bleue | Cours d'eau busé |
| Zone verte | |
| Zone jaune | |
| Zone d'exception de la Saône | |
| Zone inondable de la Saône | |
| | Fonds de carte |
| | Limite parcellaire |
| | Limite communale |
| | Limite départementale |

Échelle 1/5 000ème - Date de prescription du PPRNI : 3 janvier 2019
Fond de carte : BDTOPO © 2022, Plan IGN © IGN Paris, Cadastre © DGFIP - 2023 - Géométrie : SRSIGN2003 - IGN France
DDT du Rhône
Service Eau, Nature et Risques / Unité Prévention des Risques

