

SECTEUR D'INFORMATION SUR LES SOLS Activités minières à TERNAND

Description de l'établissement

Nom : Activités minières
Adresse : PRÉ GRAVIÈRE
Commune principale : TERNAND (69245)
Communes secondaires : Non renseigné
Activités : Non renseignée
Description : Non renseignée

Conclusions de l'administration sur l'état des sols

Date de dernière mise à jour des informations : 10/07/2023

Terrain répertorié en Secteur d'information sur les sols (SIS)

Identifiant : SSP00058820101

Ancien identifiant SIS : 69SIS08459

Description¹ : Le sol du site est constitué (au moins partiellement) de dépôts liés à l'exploitation minière. Il se caractérise par des teneurs en plomb ou en arsenic supérieures au taux de l'environnement local témoin (fond géochimique local) d'après l'étude menée dans le cadre de l'application de la directive européenne sur les déchets de l'industrie extractive (RAPPORT GEODERIS S 2018/046DE - 18RHA24030 du 22/05/2018).

Mise à jour 2023 : Ajout de la parcelle A1071, en effet, le GIP Géodéris a effectué un prélèvement qui s'avère être au dessus des valeurs caractérisant l'environnement local témoin. Il s'agit du prélèvement PG30 du rapport S 2018/046DE-18RHA24030.

Documents associés² : Non renseigné

Synthèse de l'action de l'administration

Date de dernière mise à jour des informations : 18/04/2023

Enjeux et environnement : Le sol du site est constitué (au moins partiellement) de dépôts liés à l'exploitation minière. Il se caractérise par des teneurs en plomb ou en arsenic supérieures au taux de l'environnement local témoin (fond géochimique local) d'après l'étude menée dans le cadre de l'application de la directive européenne sur les déchets de l'industrie extractive (RAPPORT GEODERIS S 2018/046DE - 18RHA24030 du 22/05/2018).

Description³ : Le sol du site est constitué (au moins partiellement) de dépôts liés à l'exploitation minière. Il se caractérise par des teneurs en plomb ou en arsenic supérieures au taux de l'environnement local témoin (fond géochimique local) d'après l'étude menée dans le cadre de l'application de la directive européenne sur les déchets de l'industrie

Polluant(s) identifié(s) ou suspecté(s) : Non renseigné

Documents associés : Non renseigné

Géolocalisation

Parcelles concernées par le Secteur d'information sur les sols (SIS)

Commune	Feuille	Section	Numéro	Code dép.
Ternand	1	0B	0101	69
Ternand	2	0A	0379	69
Ternand	2	0A	0381	69
Ternand	2	0A	0427	69
Ternand	2	0A	0679	69
Ternand	2	0A	0835	69
Ternand	2	0A	0854	69
Ternand	2	0A	1071	69
Ternand	2	0A	1136	69
Ternand	2	0A	1137	69

Plans cartographiques :

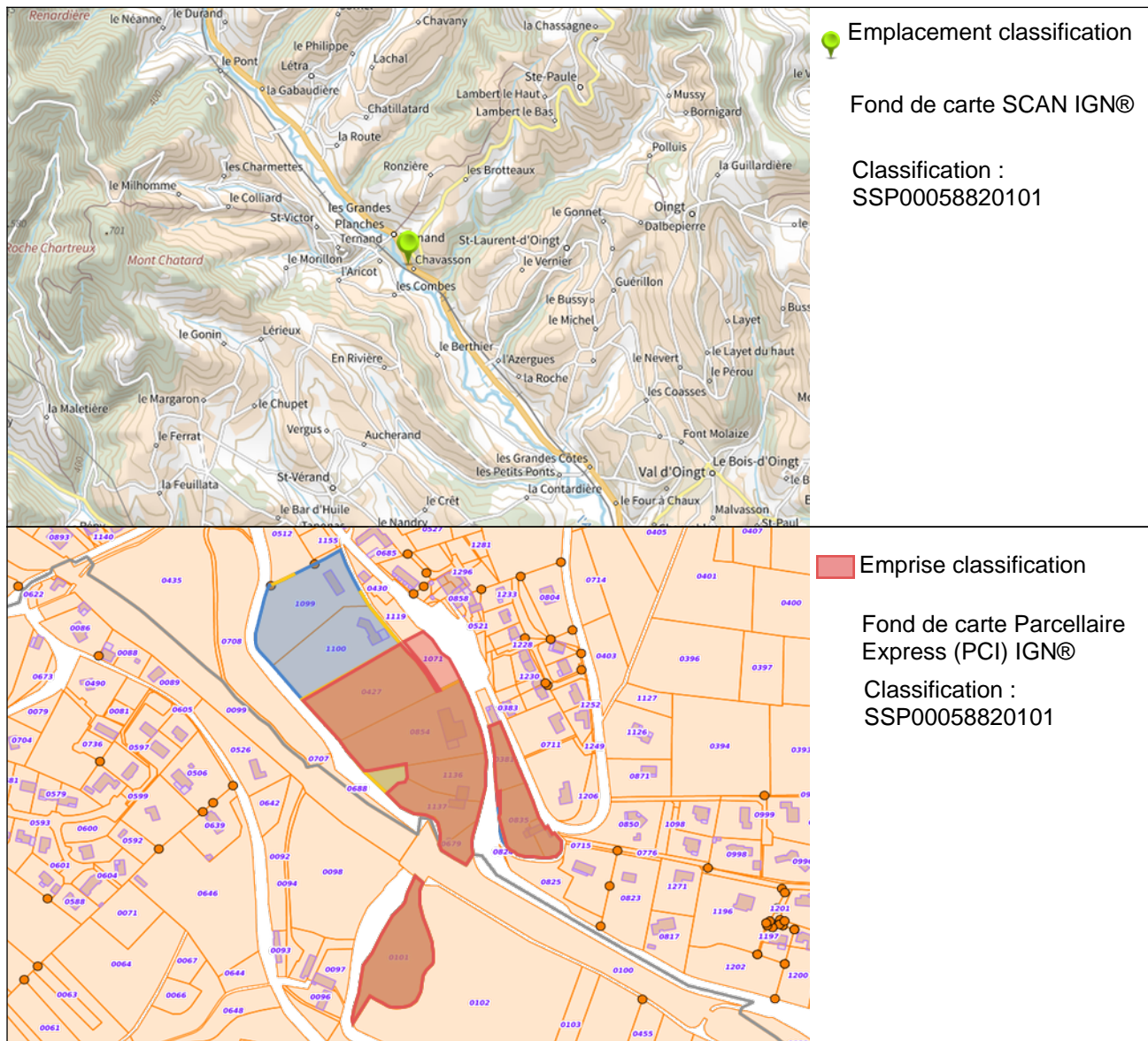

Coordonnées du centroide
RGF93 / Lambert-93
(EPSG:2154) :

Long. : 819235.9935029212, Lat. : 6539225.214664939

Superficie estimée :

26930 m²

- 1 - Pour les établissements renseignés avant 2020, les informations sont généralement issues de la base de données relative aux secteurs d'information sur les sols (SIS) dont l'information était assurée par le géoportail des risques du Ministère chargé de l'environnement (www.georisques.gouv.fr)
- 2 - Les documents associés seront téléchargeables sur Géorisques lors de la publication de la fiche
- 3 - Les informations contenues dans les bases de données BASOL et SIS peuvent être similaires pour les établissements créés avant 2020. Ainsi les descriptifs des conclusions de l'administration et de l'action de l'administration peuvent être identiques.