



**PRÉFET
DU RHÔNE**

*Liberté
Égalité
Fraternité*

RECUEIL DES ACTES
ADMINISTRATIFS SPÉCIAL
N°69-2021-042

PUBLIÉ LE 19 MARS 2021

Sommaire

01-69_DTPJJ_Direction territoriale de la protection judiciaire de la jeunesse de l'Ain et du Rhône /

69-2021-03-08-016 - ARS DOS 2020 03 08 17 0356 (4 pages) Page 4

69-2021-03-08-017 - ARS DOS 2021 03 08 17 0076 (3 pages) Page 9

69_DDT_Direction départementale des territoires du Rhône /

69-2021-03-17-00005 - Arrêté préfectoral n° DDT - 2021-A21 du 17 mars 2021 autorisant la Fédération régionale des chasseurs de Rhône-Alpes à procéder à des captures marquages relâchers (CMR) de sangliers et de chevreuils sur le département du Rhône et la Métropole de Lyon (4 pages) Page 13

69-2021-03-17-00004 - Arrêté préfectoral n° DDT - 2021-A27 du 17 mars 2021 relatif à la destruction par arme à feu des corvidés espèces susceptibles d'occasionner des dégâts pendant la période d'urgence sanitaire Covid-19 dans le département du Rhône et la Métropole de Lyon (2 pages) Page 18

69-2021-03-19-00004 - Arrêté préfectoral n° DDT_SEN_B29 du 19 mars 2021 relatif à la mise en situation de vigilance sécheresse des eaux souterraines du département du Rhône et de la Métropole de Lyon (11 pages) Page 21

69_Direction Générale des Finances Publiques /

69-2021-03-17-00002 - DRFIP69_PGF-LISTECDS_2021_03_17_027 (2 pages) Page 33

69_HCL_Hospices civils de Lyon / Direction des affaires juridiques

69-2021-03-08-00020 - Décision de délégation de signature n°21/41 du 8 mars 2021 pour le Groupement hospitalier NORD des Hospices civils de Lyon (7 pages) Page 36

69-2021-03-08-00019 - Décision de délégation de signature n°21/42 du 8 mars 2021 pour la direction transversale pharmacie stérilisation des Hospices civils de Lyon (7 pages) Page 44

69_Hôpital Nord-Ouest Villefranche /

69-2021-03-18-00005 - Avis d'ouverture de concours Technicien Hospitalier (4 pages) Page 52

69-2021-03-18-00003 - Avis d'ouverture de concours Technicien Supérieur Hospitalier (2 pages) Page 57

69_Préf_Präfecture du Rhône / Cabinet

69-2021-03-15-00005 - AP CABINET SPID_2021_03_15_01 (1 page) Page 60

69_Préf_Präfecture du Rhône / Direction de la sécurité et de la protection civile

69-2021-03-19-00003 - ap renouvellement fermeture cce 10000 (5 pages) Page 62

69-2021-03-18-00006 - Travaux CNR draguage Yzeron (2 pages) Page 68

69_Préf_Préfecture du Rhône / Direction des affaires juridiques

- 69-2021-03-18-00001 - Arrêté préfectoral Abrogeant l'arrêté n° 69-2019-11-21-006 du 21 novembre 2019, Instituant les bureaux de vote et leur périmètre géographique, et répartissant les électeurs pour la commune de LISSIEU située dans la circonscription Val de Saône de la métropole de Lyon et dans la 5ème circonscription législative du Rhône (2 pages) Page 71
- 69-2021-03-18-00002 - Arrêté préfectoral Modifiant l'arrêté préfectoral du 4 juin 1992, relatif au transfert du bureau de vote pour la commune de SALLES-ARBUISSONNAS EN BEAUJOLAIS située dans le canton de Gleizé et dans la 9ème circonscription législative du Rhône (69-09) (2 pages) Page 74
- 69-2021-03-17-00001 - Arrêté préfectoral portant autorisation de création de chambre funéraire à Beaujeu (2 pages) Page 77
- 69-2021-03-19-00001 - Arrêté préfectoral relatif à la convocation des électeurs de la commune de Pusignan pour l'élection des conseillers municipaux et des conseillers communautaires des 02 et 09 mai 2021 et fixant les dates et lieux de dépôt des déclarations de candidatures (3 pages) Page 80
- 69-2021-03-19-00002 - Arrêté préfectoral relatif à l'institution d'une délégation spéciale dans la commune de PUSIGNAN (2 pages) Page 84

69_Préf_Préfecture du Rhône / Direction des libertés publiques et des affaires décentralisées

- 69-2021-03-18-00004 - Avis de la commission départementale d'aménagement commercial du Rhône (4 pages) Page 87
- 69-2021-03-17-00006 - Arrêté fixant la répartition des contributions du département du Rhône et du conseil régional Auvergne-Rhône-Alpes sur le territoire de la communauté d'agglomération de l'ouest rhodanien au titre des transferts de compétences « transports non urbains » et « transports scolaires » (3 pages) Page 92

84_DRDDI_Direction régionale des douanes et droits indirects de Lyon / Secrétariat Général

- 69-2021-03-17-00003 - Décision 2021/2 du directeur régional à LYON portant subdélégation de la signature du directeur interrégional à LYON dans les domaines gracieux et contentieux en matière de contributions indirectes ainsi que pour les transactions en matière de douane et de manquement à l'obligation déclarative. (116 pages) Page 96

01-69_DTPJJ_Direction territoriale de la
protection judiciaire de la jeunesse de l'Ain et du
Rhône

69-2021-03-08-016

ARS DOS 2020 03 08 17 0356

Arrêté n° 2020-17-0356

**Portant renouvellement de l'autorisation de la pharmacie à usage intérieur du
Groupement de Coopération Sanitaire Médipôle Lyon Villeurbanne à
VILLEURBANNE (69)**

Le Directeur général de l'Agence Régionale de Santé Auvergne-Rhône-Alpes

Chevalier de la Légion d'Honneur,
Chevalier de l'Ordre National du Mérite

Vu le code de la santé publique et notamment les articles L. 5126-1 à 11; R. 5126-1 à R. 5126-66 ;

Vu le décret n° 2019-489 du 21 mai 2019 modifié relatif aux pharmacies à usage intérieur ;

Vu l'ordonnance n°2016-1729 du 15 décembre 2016 relative aux pharmacies à usage intérieur ;

Vu l'arrêté ministériel du 22 juin 2001 relatif aux bonnes pratiques de pharmacie hospitalière ;

Vu la décision du 5 novembre 2007 prise en application de l'article L.5121-5 du code de la santé publique relative aux bonnes pratiques de préparation ;

Vu l'arrêté n° 2018-4185 du 19 octobre 2018 portant autorisation de création de la pharmacie à usage intérieur, au sein du Groupement de Coopération Sanitaire de Moyens Médipôle Lyon Villeurbanne ;

Vu la demande présentée par M. Hervé PERUSAT, directeur opérationnel du GCS Médipôle Lyon Villeurbanne datée du 15 juillet 2020 et enregistrée complète le 16 juillet 2020 par l'Agence régionale de santé Auvergne-Rhône-Alpes ainsi que les documents complémentaires réceptionnés à l'ARS les 20 janvier et 2 mars 2021 en vue d'obtenir l'autorisation de modifier les éléments de l'autorisation de la pharmacie à usage intérieur du GCS Médipôle Lyon Villeurbanne et de déclarer un projet de travaux au sein des locaux de la stérilisation consistant à créer une ouverture dans le mur séparant la zone de reconstitution et la zone de sortie des autoclaves afin d'y intégrer le stérilisateur basse température ;

Considérant que les modifications des éléments de l'autorisation de la pharmacie à usage intérieur sollicitées consistent à réaliser pour le compte de la PUI de l'Hôpital Privé de l'Est Lyonnais, d'une part l'activité de préparation des dispositifs médicaux stériles et d'autre part la préparation de médicaments cytotoxiques et d'anticorps monoclonaux (préparations magistrales stériles et reconstitutions de spécialités pharmaceutiques) ;

Considérant la convention établie entre l'Hôpital Privé de l'Est Lyonnais (140 rue André Lwoff – 69800 SAINT PRIEST), donneur d'ordres, et le GCS Médipôle Lyon Villeurbanne (158 rue Léon Blum – 69100 VILLEURBANNE), prestataire, pour la réalisation de l'activité de sous-traitance de la préparation des dispositifs médicaux stériles, signée en date du 6 juillet 2020 par les directeurs et les pharmaciens gérants des deux établissements ;

Considérant la convention établie entre l'Hôpital Privé de l'Est Lyonnais (140 rue André Lwoff – 69800 SAINT PRIEST), donneur d'ordres, et le GCS Médipôle Lyon Villeurbanne, (158 rue Léon Blum – 69100 VILLEURBANNE), prestataire, pour la réalisation de l'activité de sous-traitance de préparations de médicaments stériles, signée en date du 12 janvier 2021 par les directeurs et les pharmaciens gérants des deux établissements

Considérant l'avis du Conseil central de la section H de l'Ordre des pharmaciens en date du 17 septembre 2020 ;

Considérant l'avis technique du pharmacien inspecteur de santé publique du 3 mars 2021;

Considérant que la PUI disposera de locaux, moyens en personnel et en équipements, et système d'information lui permettant d'assurer ses missions et activités conformément aux dispositions de l'article R.5126-8 du code de la santé publique ;

ARRETE

Article 1 : La pharmacie à usage intérieur du GCS Médipôle Lyon Villeurbanne est autorisée à exercer pour son propre compte les missions et activités suivantes :

1° - Missions définies aux 1°, 2° et 3° de l'article L.5126-1 du code de la santé publique :

- Assurer la gestion, l'approvisionnement, la vérification des dispositifs de sécurité, la préparation, le contrôle, la détention, l'évaluation et la dispensation des médicaments, produits ou objets mentionnés à l'article L. 4211-1, des dispositifs médicaux stériles et des médicaments expérimentaux ou auxiliaires définis à l'article L. 5121-1-1, et d'en assurer la qualité ;
- Mener toute action de pharmacie clinique, à savoir de contribuer à la sécurisation, à la pertinence et à l'efficacité du recours aux produits de santé mentionnés au 1° et de concourir à la qualité des soins, en collaboration avec les autres membres de l'équipe de soins mentionnée à l'article L. 1110-12, et en y associant le patient ;
- Entreprendre toute action d'information aux patients et aux professionnels de santé sur les produits de santé mentionnés au 1°, ainsi que toute action de promotion et d'évaluation de leur bon usage, et de concourir à la pharmacovigilance, à la matériovigilance, et à la politique du médicament et des dispositifs médicaux stériles mentionnée à l'article L. 6111-2 ;

2° - Missions dérogatoires définies à l'article L.5126-6 1° et 2° du code de la santé publique :

- La vente de médicaments au public dans les conditions mentionnées au 1° de l'article L. 5126-6.
- La délivrance au public et au détail des aliments diététiques destinés à des fins médicales spéciales mentionnés à l'article L. 5137-1 du CSP.

3° Activités définies à l'article R.5126-9 du code de la santé publique :

- La préparation de doses à administrer de médicaments mentionnés à l'article L. 4211-1 ;
- La réalisation de préparations magistrales à partir de matières premières ou de spécialités pharmaceutiques (solution buvable de morphine) ;

- La réalisation de préparations magistrales stériles et/ou contenant des substances dangereuses pour le personnel ou l'environnement (médicaments cytotoxiques et anticorps monoclonaux) – activité comportant des risques particuliers selon l'article R. 5126-33 du CSP ;
- La reconstitution de spécialités pharmaceutiques à l'exception des médicaments de thérapie innovante – activité comportant des risques particuliers selon l'article R. 5126-33 du CSP ;
- La préparation de médicaments expérimentaux, à l'exception de celle des médicaments de thérapie innovante et des médicaments de thérapie innovante préparés ponctuellement, et la réalisation de préparations rendues nécessaires par les recherches impliquant la personne humaine – activité comportant des risques particuliers selon l'article R. 5126-33 du CSP ;
- La préparation des dispositifs médicaux stériles – activité comportant des risques particuliers selon l'article R. 5126-33 du CSP ;

Article 2 : Conformément à l'article R.5126-33 du Code de la Santé Publique, les activités comportant des risques particuliers sont autorisées pour une durée de cinq ans à compter de la date de signature de cet arrêté.

Article 3 : La PUI du GCS Médipôle Lyon Villeurbanne est autorisée à réaliser, pour le compte de la PUI de l'Hôpital Privé de l'Est Lyonnais sis 140 rue André Lwoff – 69800 SAINT PRIEST, les activités de préparation des dispositifs médicaux stériles, de réalisation de préparations magistrales stériles et/ou contenant des substances dangereuses pour le personnel et l'environnement (préparation des médicaments cytotoxiques injectables et des anticorps monoclonaux) et de reconstitution de spécialités pharmaceutiques.

Article 4 : Les locaux de la pharmacie à usage intérieur sont implantés sur un site unique, au rez-de-jardin du bâtiment sis 158 rue Léon Blum – 69100 VILLEURBANNE.

Article 5 : La PUI dessert les 2 établissements sis 158 rue Léon BLUM – 69100 VILLEURBANNE et membres du GCS Médipôle Lyon Villeurbanne suivants :

- Médipôle Hôpital Privé
- Médipôle Hôpital Mutualiste

Article 6 : Le temps de présence hebdomadaire du pharmacien chargé de la gérance de la pharmacie à usage intérieur, de 10 demi-journées, est conforme aux dispositions de l'article R. 5126-39 du code de la santé publique.

Article 7 : L'arrêté n° 2018-4185 du 19 octobre 2018 portant autorisation de la création de la pharmacie à usage intérieur au sein du Groupement de Coopération Sanitaire de moyens Médipôle Lyon Villeurbanne est abrogé à compter de la date de publication du présent arrêté ;

Article 8 : Dans les deux mois suivant sa notification ou sa publication, le présent arrêté peut faire l'objet :

- d'un recours administratif gracieux auprès de Monsieur le directeur général de l'Agence Régionale de Santé Auvergne-Rhône-Alpes,
- d'un recours administratif hiérarchique auprès de Monsieur le Ministre des solidarités et de la santé,
- d'un recours contentieux devant le tribunal administratif territorialement compétent pouvant être introduit par l'application informatique "Télérecours citoyens" sur le site internet www.telerecours.fr

Article 9: Le directeur de l'offre de soins de l'Agence régionale de santé Auvergne-Rhône-Alpes est chargé de l'exécution du présent arrêté qui sera notifié au demandeur et publié au recueil des actes administratifs de la préfecture de la région Auvergne-Rhône-Alpes.

Lyon, le 8 mars 2021

Pour le Directeur Général et par
délégation
La responsable du pôle pharmacie
biologie,

Catherine PERROT

01-69_DTPJJ_Direction territoriale de la
protection judiciaire de la jeunesse de l'Ain et du
Rhône

69-2021-03-08-017

ARS DOS 2021 03 08 17 0076

ARS_DOS_2021_03_08_17_0076

Portant modification de l'autorisation de fonctionnement du laboratoire multi-sites de biologie médicale de l'Établissement français du sang Auvergne-Rhône-Alpes

Le Directeur général de l'Agence régionale de santé Auvergne-Rhône-Alpes
Chevalier de la Légion d'honneur,
Chevalier de l'Ordre national du mérite

Vu le code de la santé publique, et notamment le livre II de la sixième partie ;

Vu la loi n° 2013-442 du 30 mai 2013 portant réforme de la biologie médicale ratifiant l'ordonnance n° 2010-49 du 13 janvier 2020 relative à la biologie médicale et notamment son article 7 relatif aux dispositions transitoires et finales ;

Vu le décret n° 2016-44 du 26 janvier 2016 relatif aux sociétés exploitant un laboratoire de biologie médicale privé et aux sociétés de participations financières de profession libérale de biologistes médicaux ;

Vu le décret n° 2016-46 du 26 janvier 2016 relatif à la biologie médicale ;

Vu l'arrêté du 26 novembre 1999 modifié relatif à la bonne exécution des analyses de biologie médicale ;

Vu l'arrêté N° 2017-8169 en date du 11 janvier 2018 portant définition des zones du schéma régional de santé d'Auvergne-Rhône-Alpes relatives aux laboratoires de biologie médicale ;

Vu l'arrêté n° 2020-17-0245 du 31 août 2020 portant modification de l'autorisation de fonctionnement du laboratoire multi-sites de biologie médicale de l'Établissement Français du Sang Auvergne-Rhône-Alpes ;

Considérant la demande du 10 février 2021, reçue à l'Agence Régionale de Santé le 11 février 2021, présentée par M. Cyril Robin, directeur du département Biologie et Thérapies de l'Établissement Français du Sang Auvergne-Rhône-Alpes, afin que soit pris en compte le déménagement du laboratoire d'Immunohématologie délivrance sur le site de l'Hôpital Edouard Herriot, sis 5 place d'Arsonval – 69003 LYON (du Pavillon I au Pavillon B5) ;

Considérant les éléments présentés à l'appui de la demande notamment le plan des locaux ;

Arrête

Article 1^{er} : Le laboratoire de biologie médicale multi-sites de l'établissement Français du Sang Auvergne-Rhône-Alpes (EFS AURA), dont le siège administratif est situé 111, rue Elisée Reclus – CS 20617 – 69153 DECINES (69), exploité par l'Établissement Français du Sang, dont le siège social est situé 20, avenue du Stade de France – 93218 SAINT DENIS, (FINESS EJ 93 001 922 9), est autorisé à fonctionner en laboratoire de biologie médicale multi-sites implanté sur les sites suivants :

- site de Décines : 111 rue Elisée Reclus – CS 20617 – 69153 Decines-Charpieu cedex
Analyses pratiquées : histocompatibilité, immunologie plaquettaire et cellulaire
n° FINESS ET 69 004 262 7

- **site de Lyon HEH : 5 place d'Arsonval Pavillon B5 - 69437 Lyon cedex 03**
Analyses pratiquées : Immunohématologie (pavillon B5), histocompatibilité (pavillon P)
n° FINESS ET 69 003005 1

- site de Grenoble La Tronche : 29 avenue du Maquis de Grésivaudan 38700 La Tronche
Analyses pratiquées : histocompatibilité, hématologie, immunohématologie
n° FINESS ET 38 078 564 2

- site de Lyon GHE : 28 avenue du Doyen Lépine 69677 Bron cedex
Analyses pratiquées : immunohématologie, hématologie, génotypage fœtal sur sang maternel
n° FINESS ET 69 002 997 0

- site de Bourg en Bresse : Hôpital de Fleyriat - 900 route de Paris 01000 Bourg en Bresse
Analyses pratiquées : immunohématologie
n° FINESS ET 01 078 432 0

- site de Chambéry : CH Métropole de Savoie - Place Lucien Biset – 73000 Chambéry
Analyses pratiquées : immunohématologie, hématologie
n° FINESS ET 73 078 558 1

- site du Centre Hospitalier Alpes Léman (CHAL) : 558 route de Findrol 74130 Contamine sur Arve
Analyses pratiquées : immunohématologie, hématologie
n° FINESS ET 74 078 512 6

- site du Centre Hospitalier Annecy Genevois (CHANGE) : 1 avenue de l'hôpital – BP 10076 PRINGY – 74373 Annecy cedex
Analyses pratiquées : immunohématologie, hématologie
n° FINESS ET 74 000 916 2

- site de Lyon GHN : Hôpital de la Croix Rousse 93 grande rue de la Croix Rousse Bat C 69004 Lyon
Analyses pratiquées : immunohématologie
n° FINESS ET 69 002 999 6

- site de Lyon GHS : CH Lyon Sud - chemin du Grand Revoyet 69310 Pierre Bénite
Analyses pratiquées : immunohématologie
n° FINESS ET 69 003 003 6

- site de Valence : 72 avenue du docteur Santy 26000 Valence
Analyses pratiquées : immunohématologie, hématologie
n° FINESS ET 26 000 771 1

- site de Clermont-Ferrand : 58 rue de Montalembert 63058 Clermont-Ferrand
Analyses pratiquées : immunohématologie
n° FINESS ET 63 078 355 3

- site de Moulins : 10 avenue du Général de Gaulle 03006 Moulins
Analyses pratiquées : immunohématologie
n° FINESS ET 03 078 346 8

- site du Puy en Velay : 12 boulevard Chantemesse 43012 Le Puy en Velay
Analyses pratiquées : immunohématologie
n° FINESS ET 43 000 413 5

- site de Roanne : 28 route de Charlieu 42300 Roanne
Analyses pratiquées : immunohématologie
n° FINESS ET 42 078 506 5

- site de Saint-Etienne Bellevue : 25 boulevard Pasteur – 42023 Saint-Etienne cedex 2
Analyses pratiquées : histocompatibilité
n° FINESS ET 42 001 406 0

Article 2 : Toute modification survenue dans les conditions d'exploitation et de fonctionnement du laboratoire de biologie médicale multi-sites de l'Etablissement Français du Sang Auvergne-Rhône-Alpes doit faire l'objet d'une déclaration au directeur général de l'Agence Régionale de Santé Auvergne-Rhône-Alpes dans le délai d'un mois.

Article 3 : L'arrêté n° 2020-17-0245 du 31 août 2020 est abrogé.

Article 4 : Dans les deux mois suivant sa notification ou sa publication, le présent arrêté peut faire l'objet :

- d'un recours gracieux auprès du directeur général de l'Agence Régionale de Santé Auvergne-Rhône-Alpes,
- d'un recours administratif hiérarchique auprès du ministre des Solidarités et de la Santé,
- d'un recours contentieux devant le Tribunal Administratif territorialement compétent pouvant être introduit par la voie de l'application « Télérecours citoyens » sur le site www.telerecours.fr.

Ces recours administratifs (gracieux et hiérarchique) ne constituent pas un préalable obligatoire au recours contentieux.

Article 5 : Le Directeur de l'Offre de Soins et le directeur de la délégation du Rhône et de la Métropole de Lyon de l'Agence Régionale de Santé Auvergne-Rhône-Alpes sont chargés de l'exécution du présent arrêté qui sera notifié au demandeur et publié au recueil des actes administratifs de la Préfecture de la région Auvergne-Rhône-Alpes et du département du Rhône.

Lyon, le 8 mars 2021

Pour le directeur général et par délégation,
La responsable du pôle Pharmacie Biologie

Catherine PERROT

69_DDT_Direction départementale des
territoires du Rhône

69-2021-03-17-00005

Arrêté préfectoral n° DDT - 2021-A21 du 17 mars
2021

autorisant la Fédération régionale des chasseurs
de Rhône-Alpes à procéder
à des captures marquages relâchers (CMR) de
sangliers et de chevreuils
sur le département du Rhône et la Métropole de
Lyon



**Arrêté préfectoral n° DDT - 2021-A21 du 17 mars 2021
autorisant la Fédération régionale des chasseurs de Rhône-Alpes à procéder
à des captures – marquages – relâchers (CMR) de sangliers et de chevreuils
sur le département du Rhône et la Métropole de Lyon**

Le Préfet de la Région Auvergne-Rhône-Alpes,
Préfet de la Zone de défense et de sécurité sud-est,
Préfet du Rhône,
Officier de la Légion d'honneur,
Commandeur de l'ordre national du Mérite,

- VU** le code de l'environnement en particulier l'article R427-26, et les articles L120-1, L420-3, L421-13, L424-11 ;
- VU** l'arrêté ministériel du 7 juin 2006 portant sur l'introduction dans le milieu naturel de grand gibier ou de lapins et sur le prélèvement dans le milieu naturel d'animaux vivants d'espèces dont la chasse est autorisée ;
- VU** le décret n° 2020-1310 du 29 octobre 2020 modifié prescrivant les mesures générales nécessaires pour faire face à l'épidémie de COVID-19 dans le cadre de l'état d'urgence sanitaire ;
- VU** l'arrêté préfectoral n°2017-E68 du 12 juillet 2017 approuvant le schéma départemental de gestion cynégétique du Rhône et de la Métropole de Lyon 2017-2023 ;
- VU** l'arrêté préfectoral n° 69-2021-02-01-005 du 1er février 2021 portant délégation de signature à M. Jacques BANDERIER directeur départemental des territoires du Rhône ;
- VU** le mandat du président de la Fédération départementale des chasseurs du Rhône et de la Métropole de Lyon du 25 janvier 2021 ;
- VU** l'avis favorable de la Fédération départementale des chasseurs du Rhône et de la Métropole de Lyon en date du 23 février 2021 ;
- VU** l'avis favorable de l'Office français de la biodiversité en date du 1er mars 2021 ;

CONSIDÉRANT la demande de la Fédération Régionale des Chasseurs d'Auvergne-Rhône-Alpes en date du 19 janvier 2021 pour une autorisation à but scientifique de capture-marquage et relâcher de sanglier et de chevreuil sur le département du Rhône ;

CONSIDÉRANT que le lâcher des animaux nuisibles est soumis à autorisation préfectorale ;

CONSIDÉRANT que l'action est conduite dans le cadre du contrat de territoires corridors biologiques (CTCB) dénommé « Grand Pilat », et que la Fédération Régionale des Chasseurs d'Auvergne-Rhône-Alpes, signataire d'un Contrat vert et bleu (CVB), est pilote de l'action « Étude de la répartition et des déplacements des populations de la grande faune en vallée du Rhône et en vallée du Gier », avec le soutien financier de la Région Auvergne-Rhône-Alpes, de l'Europe (FEDER) et de la Compagnie nationale du Rhône ;

CONSIDÉRANT la collaboration de l'Office français de la biodiversité sur le volet capture – marquage – relâcher de la mission d'analyse des déplacements des animaux dans la vallée du Rhône ;

CONSIDÉRANT que l'action s'inscrit dans une démarche du contrat de territoires corridors biologiques ayant fait l'objet d'une évaluation environnementale. Par conséquent, le principe de participation du public a bien été respecté ;

Sur proposition du directeur départemental des territoires ;

ARRÊTE

Article 1 : Le bénéficiaire de l'opération est la Fédération régionale des chasseurs d'Auvergne-Rhône Alpes dont le siège social se trouve au 10 impasse Saint Exupery – BP30152 – 42 163 ANDREZIEUX BOUTHEON cedex.

Article 2 : La Fédération Régionale des Chasseurs d'Auvergne-Rhône-Alpes est autorisée à capturer et à relâcher des sangliers et des chevreuils (au sens strict et sans restriction d'espèces particulières) à des fins scientifiques, dans les conditions et sous les réserves précisées aux articles suivants du présent arrêté.

Cependant, concernant la capture de l'espèce chevreuil, ces opérations ne pourront être réalisées que sous réserves de la disponibilité des services d'agents de l'Office français de la biodiversité disposant de la compétence « capture d'ongulés ».

Article 3 : Les personnes autorisées à procéder aux captures sont visés ci-dessous :

Structure	Prénom	NOM	Fonction
Fédération des chasseurs de la Loire (42)	Julien	HUREAU	Technicien
	Franck	VITAL	Technicien
	Maxime	LESERVOISIER	Service civique
	Sylvain	VIGANT	Technicien
Fédération des chasseurs Auvergne-Rhône-Alpes	Marc	CHAUTAN	Directeur
	Alexis	PIVARD	Chargé de mission
	Guillaume	NARD	Stagiaire
Fédération des chasseurs de l'Isère (38)	Florian	RODAMEL	Chargé de mission
	Rémi	BELMONT	Technicien
	Sébastien	BANCHARD	Technicien
	Didier	MONTALAND	Technicien
	Camille	BLAIN	Technicien
Fédération des chasseurs du Rhône (69)	François	BRIDE	Technicien
	Bruno	DEGRANGE	Technicien
Office français de la biodiversité	Eric	BAUDET	Ingénieur

Il se peut que des personnels temporaires (CDD, service civique ou stagiaire) non recrutés au moment de l'élaboration de cet arrêté soient amenés à intervenir dans le cadre de cette action.

Dans ce cas, leur nom et qualité devront être transmis à la Direction Départementale des Territoires du Rhône avant chaque intervention.

Article 4 : La présente autorisation vaut pour la période de capture comprise entre la date de la signature du présent arrêté jusqu'au 31 octobre 2021 inclus.

Article 5 : L'installation des cages et le démarrage de l'agrainage pourra se faire à partir du 1er février 2021 pour commencer à habituer les animaux à fréquenter les zones de capture.

L'agrainage devra être effectué selon les modalités figurant en annexe du Schéma Départemental de Gestion Cynégétique du Rhône et de la Métropole de Lyon 2017-2023.

Article 6 : Le secteur d'étude s'étend sur les communes du Rhône de Ampuis, Condrieu et Tupin et Semons.

Aucun sanglier ne sera capturé dans le périmètre de l'arrêté de biotope de l'île du beurre.

Les captures sont réalisées au moyen de cages-pièges et de pièges photos.

Les cages-pièges sont installées aux emplacements prévus dans le cadre de l'étude. La Direction départementale des territoires est informée de leur localisation 15 jours avant le démarrage des opérations.

Le nombre maximum de 40 sangliers adultes ou jeunes est autorisé, d'un poids individuel plein de 50 kg maximum et de 5 chevreuils adultes maximum pour le département du Rhône.

Les animaux capturés sont équipés de dispositifs de marquage individuel (boucles auriculaires et/ou collier GPS) puis relâchés sur le site de capture et sans délai.

Une information des chasseurs permet l'absence de confusion concernant le marquage.

Les animaux d'espèces non cibles seront relâchés sur le site de capture et sans délai.

Le relevé des pièges est fait lorsqu'ils seront tendus :

- soit par une visite physique des pièges chaque matin par une des personnes autorisées à l'article 3,
- soit grâce à des pièges photo envoyant par MMS au moins une photo du piège chaque matin pour contrôler la nécessité d'une vérification sur place. En cas de non réception d'une photo, une personne autorisée sera envoyée sur place systématiquement.

L'agrainage sera disposé à l'intérieur des cages et autour de celles-ci, en traînées de 100 m maximum. L'apport de maïs sera limité à un maximum de 10 kg par cage et par semaine.

Article 7 : Les animaux capturés sont relâchés sur le site de capture et sans délai.

Article 8 : Le bénéficiaire, ou le responsable de l'exécution matérielle de l'opération, doit être porteur de la présente autorisation lors des opérations de capture et de relâcher. Il est tenu de la présenter à toute demande des agents habilités au titre de la police de l'environnement.

Article 9 : 15 jours au moins avant chaque opération, le bénéficiaire de la présente autorisation est tenu d'adresser une déclaration écrite précisant le programme, les dates et lieux de captures, ainsi qu'une copie de la présente autorisation à la Direction départementale des territoires.

Le non-respect des contraintes de la déclaration préalable citées ci-dessus annule le bénéfice de l'autorisation.

Article 10 : Dans un délai de deux mois après l'exécution de l'opération, soit le 31 octobre 2021, le bénéficiaire de la présente autorisation est tenu d'adresser un compte rendu précisant les résultats de captures aux mêmes destinataires que la déclaration préalable.

Le non-respect des contraintes du compte rendu d'exécution citées ci-dessus annule le bénéfice d'une future autorisation de capture.

Les éléments d'information environnementale, résultant de ce rapportage, constituent des données publiques sur l'environnement librement communicables.

Article 11 : Les participants aux opérations prennent tant que cela sera demandé par le gouvernement, toutes les précautions nécessaires à la non-propagation du Covid-19, pour assurer leur propre sécurité ainsi que celle de toute autre personne. Les participants devront impérativement respecter les gestes barrière, les mesures de distanciation et être porteur d'un masque de protection.

Article 12 : La présente autorisation est personnelle et incessible. Elle peut être retirée à tout moment sans indemnité si le bénéficiaire n'en respecte pas les clauses ou les prescriptions qui lui sont liées.

Article 13 : Le directeur départemental des Territoires, le président de la Fédération Régionale des Chasseurs du Rhône, le colonel commandant le groupement de gendarmerie départemental du Rhône, le chef du service départemental de l'Office français de la biodiversité du Rhône, les maires des communes de Ampuis, Condrieu et Tupin et Semonsl sont chargés, chacun en ce qui le concerne, de l'exécution du présent arrêté qui sera publié au recueil des actes administratifs du Rhône.

Le directeur
signé
Jacques BANDERIER

Délais et voies de recours :

Conformément à l'article R.421-1 du code de justice administrative, la présente décision peut faire l'objet d'un recours contentieux, dans le délai de deux mois à compter de sa notification, devant le tribunal administratif de Lyon (184, rue Duguesclin – 69 433 Lyon Cedex 03, ou sur l'application www.telerecours.fr). Elle peut également faire l'objet d'un recours gracieux auprès de Monsieur le Préfet du Rhône. Cette démarche interrompt le délai de recours contentieux, ce dernier devant être introduit dans le délai de deux mois suivant une décision implicite ou explicite de l'autorité compétente (le silence de l'administration pendant un délai de deux mois valant décision implicite de rejet).

69_DDT_Direction départementale des
territoires du Rhône

69-2021-03-17-00004

Arrêté préfectoral n° DDT - 2021-A27 du 17 mars
2021 relatif à la destruction par arme à feu des
corvidés espèces susceptibles
d occasionner des dégâts pendant la période
d urgence sanitaire Covid-19 dans le
département du Rhône et la Métropole de Lyon



**Arrêté préfectoral n° DDT - 2021-A27 du 17 mars 2021
relatif à la destruction par arme à feu des corvidés espèces susceptibles
d'occasionner des dégâts pendant la période d'urgence sanitaire Covid-19
dans le département du Rhône et la Métropole de Lyon**

Le Préfet de la Région Auvergne-Rhône-Alpes,
Préfet de la Zone de défense et de sécurité sud-est,
Préfet du Rhône,
Officier de la Légion d'Honneur,
Commandeur de l'Ordre National du Mérite,

- VU** le Code de l'Environnement ;
- VU** l'arrêté ministériel du 26 juin 1987 fixant la liste des espèces chassables ;
- VU** l'arrêté ministériel du 3 juillet 2019 pris pour l'application de l'article R. 427-6 du code de l'environnement et fixant la liste, les périodes et les modalités de destruction des espèces susceptibles d'occasionner des dégâts ;
- VU** le décret du 24 octobre 2018 portant nomination de M. Pascal MAILHOS en qualité de préfet de la région Auvergne-Rhône-Alpes, préfet de la zone de défense et de sécurité Sud-Est, préfet du Rhône (hors classe) ;
- VU** le décret du 15 janvier 2020 portant nomination de la préfète, secrétaire générale de la préfecture du Rhône, préfète déléguée pour l'égalité des chances auprès du préfet de la région Auvergne-Rhône-Alpes, préfet de la zone de défense et de sécurité Sud-Est, préfet du Rhône, Mme Cécile DINDAR ;
- VU** le décret n° 2020-1310 du 29 octobre 2020 modifié prescrivant les mesures générales nécessaires pour faire face à l'épidémie de covid-19 dans le cadre de l'état d'urgence sanitaire ;
- VU** l'arrêté préfectoral n°2017-E68 approuvant le Schéma départemental de gestion cynégétique du Rhône et de la Métropole de Lyon 2017-2023 ;
- VU** l'arrêté préfectoral n°2020-A36 du 7 juillet 2020 relatif à l'ouverture et la clôture de la chasse pour la campagne 2020-2021 dans le département du Rhône et la Métropole de Lyon ;
- VU** l'avis de la Fédération départementale des chasseurs du Rhône et de la Métropole de Lyon du 10 mars 2021 ;

CONSIDÉRANT que des espèces non domestiques sont susceptibles d'occasionner des dégâts importants aux activités agricoles ;

CONSIDÉRANT que la prévention de ces dommages causés par ces espèces notamment les corvidés, impose des interventions de destruction après 18h et avant 6h du matin ;

CONSIDÉRANT que ces interventions relèvent bien de la catégorie des missions d'intérêt général au sens du 6° de l'article 4 du décret n°2020-1310 du 29 octobre 2020 susvisé ;

CONSIDÉRANT qu'aux termes du 6° de l'article 4 du décret n°2020-1310 du 29 octobre 2020, tout déplacement de personne hors de son lieu de résidence est interdit entre 18h et 6h du matin, à l'exception des déplacements pour participer à des missions d'intérêt général sur demande de l'autorité administrative.

Sur proposition du directeur départemental des territoires du Rhône ;

ARRÊTE

Article 1 : La destruction des espèces de corvidés visées par l'arrêté du 3 juillet 2019 dans le département du Rhône et la Métropole de Lyon, susceptibles d'occasionner des dégâts aux activités agricoles, est d'intérêt général et entre dans le champ des dérogations prévues à l'article 4 alinéa 6 du décret du 29 octobre 2020 modifié, en tant que mission d'intérêt général sur demande de l'autorité administrative.

Article 2 : La destruction des espèces de corvidés susceptibles d'occasionner des dégâts est réalisée dans les conditions fixées par l'arrêté du 3 juillet 2019 et dans les conditions de sécurité fixées par le Schéma départemental de gestion cynégétique.

Article 3 : Pour justifier de leur participation à l'opération de destruction en cas de contrôle, pour tout déplacement hors de leurs lieux de résidence entre 18 heures et 6 heures du matin, les participants doivent :

- être en mesure de présenter le présent arrêté ;
- être en mesure de présenter l'arrêté préfectoral individuel pour l'année 2021, autorisant le président de la société de chasse à laquelle ils appartiennent, à procéder à la destruction des espèces de corvidés, délivrée par la Direction départementale des territoires du Rhône (ddt-sen@rhone.gouv.fr), selon les dispositions et pour les périodes prévues par l'arrêté du 3 juillet 2019 ;
- compléter l'attestation de déplacement dérogatoire leur permettant de justifier du motif « participation à des missions d'intérêt général sur demande de l'autorité administrative » en application du décret du 29 octobre 2020.

Article 3 : Les participants aux opérations de destruction prennent tant que cela sera demandé par le gouvernement, toutes les précautions nécessaires à la non-propagation du Covid-19, pour assurer leur propre sécurité ainsi que celle de toute autre personne en respectant les gestes barrière et les mesures de distanciation.

Article 4 : Le présent arrêté est notifié à Messieurs le directeur départemental des Territoires, le chef du service départemental de l'Office français de la biodiversité, le responsable territorial de l'Office national des forêts, le président de la Fédération départementale des chasseurs du Rhône et de la Métropole de Lyon, les lieutenants de louveterie, le colonel commandant le Groupement de gendarmerie départemental du Rhône. Chacun en ce qui le concerne est chargé de l'exécution du présent arrêté, qui sera publié au recueil des actes administratifs du Rhône et affiché dans les mairies.

la Préfète, Secrétaire générale de la Préfecture du
Rhône, Préfète déléguée à l'égalité des chances
signé
Cécile DINDAR

Délais et voies de recours :

Conformément à l'article R.421-1 du code de justice administrative, la présente décision peut faire l'objet d'un recours contentieux, dans le délai de deux mois à compter de sa notification, devant le tribunal administratif de Lyon (184, rue Duguesclin – 69 433 Lyon Cedex 03, ou sur l'application www.telerecours.fr). Elle peut également faire l'objet d'un recours gracieux auprès de Monsieur le Préfet du Rhône. Cette démarche interrompt le délai de recours contentieux, ce dernier devant être introduit dans le délai de deux mois suivant une décision implicite ou explicite de l'autorité compétente (le silence de l'administration pendant un délai de deux mois valant décision implicite de rejet).

69_DDT_Direction départementale des
territoires du Rhône

69-2021-03-19-00004

Arrêté préfectoral n° DDT_SEN_B29 du 19 mars
2021 relatif à la mise en situation de vigilance
sécheresse des eaux souterraines du
département du Rhône et de la Métropole de
Lyon



**PRÉFET
DU RHÔNE**

*Liberté
Égalité
Fraternité*

**Direction départementale
des territoires**

**Arrêté préfectoral n° DDT_SEN_B29 du 19 mars 2021
relatif à la mise en situation de vigilance sécheresse des eaux souterraines du département du Rhône
et de la Métropole de Lyon**

Le Préfet de la Région Auvergne-Rhône-Alpes,
Préfet de la Zone de défense et de sécurité sud-est,
Préfet du Rhône,
Officier de la Légion d'honneur,
Commandeur de l'ordre national du Mérite,

VU le Code de l'Environnement et notamment ses articles L.211-3 et R.211-66,

VU le décret n°2004-374 du 29 avril 2004 modifié relatif aux pouvoirs du préfet, à l'organisation et à l'action des services de l'État dans les régions et les départements,

VU le décret du 24 octobre 2018 portant nomination de M. Pascal MAILHOS en qualité de préfet de la région Auvergne-Rhône-Alpes, préfet de la zone de défense et de sécurité Sud-Est, préfet du Rhône (hors classe),

VU le décret du 15 janvier 2020 portant nomination de la préfète, secrétaire générale de la préfecture du Rhône, préfète déléguée pour l'égalité des chances auprès du préfet de la région Auvergne-Rhône-Alpes, préfet de la zone de défense et de sécurité Sud-Est, préfet du Rhône, Mme Cécile DINDAR,

VU l'arrêté préfectoral cadre N° DDT_SEN_2016_06_06_B35 du 06 juin 2016 fixant le cadre des mesures de préservation de la ressource en eau en période d'étiage pour les cours d'eau et les nappes d'eaux souterraines du département du Rhône et de la métropole de Lyon,

VU les niveaux piézométriques constatés sur les nappes d'eau souterraines du département du Rhône et de la Métropole de Lyon,

CONSIDÉRANT que la situation de la ressource en eau est déficitaire pour la saison avec une recharge hivernale qui tend à s'achever,

CONSIDÉRANT que sur l'ensemble des ressources en eaux souterraines dans le département du Rhône à l'exception des alluvions du pliocène Val de Saône, une mise en situation de vigilance est nécessaire pour anticiper une situation susceptible de se dégrader en situation d'alerte puis d'alerte renforcée,

CONSIDÉRANT que l'avis des membres du Comité Départemental de Gestion de la ressource en Eau dans sa formation spécifique de suivi conjoncturel, consultés du 10 au 15 mars 2021, est unanimement favorable au placement en vigilance des nappes d'eaux souterraines du Garon et de l'Est lyonnais,

Sur proposition du Directeur Départemental des Territoires du Rhône,

ARRÊTE

Article 1 : Il est décidé de déclencher les situations suivantes :

Zone de gestion (annexe 1)	Situation pour les eaux souterraines	Situation pour les eaux superficielles et leur nappe d'accompagnement
ZONE 1	Non concernée	Non concernée
ZONE 2	Non concernée	Non concernée
ZONE 3	Non concernée	Non concernée
ZONE 4	Non concernée	Non concernée
ZONE 5	Vigilance	Non concernée
ZONE 6	Non concernée	Non concernée
ZONE 7	Vigilance	Non concernée
ZONE 8	Vigilance	Non concernée
ZONE 9	Vigilance	Non concernée

La liste des communes classées par zone de gestion est disponible en annexe 1. La carte de **délimitation** des zones de gestion est annexée au présent arrêté (annexe 2). Une carte plus précise est disponible sur le site des services de l'État dans le Rhône (<http://www.rhone.gouv.fr/Politiques-publiques/Environnement-developpement-durable-risques-naturels-et-technologiques/Eau/Secheresse>).

Les mesures correspondant à chaque situation sont définies en annexe 3.

Pour les communes de Beauvallon, Genas, Saint-Bonnet-de-Mure, Saint-Laurent-de-Mure, Saint-Priest et Vindry-sur-Turdine situées sur plusieurs zones de gestion, les mesures de restriction des usages d'agrément et domestiques définies dans l'annexe 3 sont celles de la zone de gestion dont la situation de restriction est la plus élevée. Les mesures de restriction des usages non domestiques sont celles des zones concernées.

Article 2 : Période d'application

Les dispositions du présent arrêté prennent fin le 31 octobre 2021.

Article 3 : Publication

Le présent arrêté est :

- adressé pour affichage en mairie, au maire de chaque commune concernée,
- publié sur le site des services de l'État dans le Rhône et au recueil des actes administratifs du Rhône.

Une mention est insérée dans deux journaux régionaux ou locaux diffusés dans le département du Rhône et la Métropole de Lyon.

Article 4 : Exécution

La Préfète, Secrétaire Générale, Préfète déléguée pour l'égalité des chances, le Directeur Départemental des Territoires, la Directrice Régionale de l'Environnement, de l'Aménagement et du Logement, la Directrice Départementale de la Protection des Populations, le Directeur Général de l'Agence Régionale de Santé, le Directeur Départemental de la Sécurité Publique, le Colonel commandant le groupement de gendarmerie, le chef du Service Départemental du Rhône de l'Office Français pour la Biodiversité, les Maires des communes concernées sont chargés, chacun en ce qui le concerne, d'assurer l'exécution du présent arrêté.

Fait, le 19 mars 2021

Pour le Préfet,

la préfète,

secrétaire générale

préfète déléguée pour l'égalité des chances

signé

Cécile DINDAR

Délais et voies de recours :

Conformément à l'article R.421-1 du code de justice administrative, la présente décision peut faire l'objet d'un recours contentieux, dans le délai de deux mois à compter de sa notification, devant le tribunal administratif de Lyon (184, rue Duguesclin – 69 433 Lyon Cedex 03, ou sur l'application www.telerecours.fr). Elle peut également faire l'objet d'un recours gracieux auprès de Monsieur le Préfet du Rhône. Cette démarche interrompt le délai de recours contentieux, ce dernier devant être introduit dans le délai de deux mois suivant une décision implicite ou explicite de l'autorité compétente (le silence de l'administration pendant un délai de deux mois valant décision implicite de rejet).

Annexe 1 : Appartenance des communes aux zones de gestion

Commune	Zone de gestion	INSEE
Affoux	ZONE 3	69001
Aigueperse	ZONE 1	69002
Albigny-sur-Saône	ZONE 4	69003
Alix	ZONE 1	69004
Ambérieux	ZONE 2	69005
Amplepuis	ZONE 1	69006
Ampuis	ZONE 6	69007
Ancy	ZONE 3	69008
Anse	ZONE 2	69009
Arnas	ZONE 2	69013
Aveize	ZONE 3	69014
Avenas	ZONE 1	69015
Azolette	ZONE 1	69016
Bagnols	ZONE 1	69017
Beaujeu	ZONE 1	69018
Beauvallon (Nord)	ZONE 5	69179
Beauvallon (Sud)	ZONE 6	69179
Belleville	ZONE 2	69019
Belmont-d'Azergues	ZONE 1	69020
Bessenay	ZONE 3	69021
Bibost	ZONE 3	69022
Blacé	ZONE 1	69023
Brignais	ZONE 5	69027
Brindas	ZONE 5	69028
Bron	ZONE 8	69029
Brullioles	ZONE 3	69030
Brussieu	ZONE 3	69031
Bully	ZONE 3	69032
Cailloux-sur-Fontaines	ZONE 4	69033
Caluire-et-Cuire	ZONE 4	69034
Cenves	ZONE 1	69035
Cercié	ZONE 1	69036
Chabanière	ZONE 3	69228
Chambost-Allières	ZONE 1	69037
Chambost-Longessaigne	ZONE 3	69038
Chamelet	ZONE 1	69039
Champagne-au-Mont-d'Or	ZONE 4	69040
Chaponnay	ZONE 7	69270
Chaponost	ZONE 5	69043
Charbonnières-les-Bains	ZONE 5	69044
Charentay	ZONE 2	69045
Charly	ZONE 5	69046
Charnay	ZONE 1	69047
Chasselay	ZONE 1	69049
Chassieu	ZONE 8	69271
Châtillon	ZONE 1	69050

Commune	Zone de gestion	INSEE
Chaussan	ZONE 5	69051
Chazay-d'Azergues	ZONE 1	69052
Chénas	ZONE 1	69053
Chénelette	ZONE 1	69054
Chessy	ZONE 1	69056
Chevinay	ZONE 3	69057
Chiroubles	ZONE 1	69058
Civrieux-d'Azergues	ZONE 1	69059
Claveisolles	ZONE 1	69060
Cogny	ZONE 1	69061
Coise	ZONE 3	69062
Collonges-au-Mont-d'Or	ZONE 4	69063
Colombier-Saugnieu	ZONE 9	69299
Communay	ZONE 7	69272
Condrieu	ZONE 6	69064
Corbas	ZONE 7	69273
Corcelles-en-Beaujolais	ZONE 2	69065
Cours	ZONE 1	69066
Courzieu	ZONE 3	69067
Couzon-au-Mont-d'Or	ZONE 4	69068
Craponne	ZONE 5	69069
Cublize	ZONE 1	69070
Curis-au-Mont-d'Or	ZONE 4	69071
Dardilly	ZONE 4	69072
Décines-Charpieu	ZONE 8	69275
Denicé	ZONE 1	69074
Dième	ZONE 1	69075
Dommartin	ZONE 1	69076
Dracé	ZONE 2	69077
Duerne	ZONE 3	69078
Échalas	ZONE 6	69080
Écully	ZONE 4	69081
Émeringes	ZONE 1	69082
Éveux	ZONE 3	69083
Feyzin	ZONE 7	69276
Fleurie	ZONE 1	69084
Fleurieu-sur-Saône	ZONE 4	69085
Fleurieux-sur-l'Arbresle	ZONE 3	69086
Fontaines-Saint-Martin	ZONE 4	69087
Fontaines-sur-Saône	ZONE 4	69088
Francheville	ZONE 5	69089
Frontenas	ZONE 1	69090
Genas (Est)	ZONE 9	69277
Genas (Ouest)	ZONE 8	69277
Genay	ZONE 4	69278

Annexe 1 : Appartenance des communes aux zones de gestion (suite)

Commune	Zone de gestion	INSEE	Commune	Zone de gestion	INSEE
Givors	ZONE 6	69091	Marchamp	ZONE 1	69124
Gleizé	ZONE 2	69092	Marcilly-d'Azergues	ZONE 1	69125
Grandris	ZONE 1	69093	Marcy	ZONE 1	69126
Grézieu-la-Varenne	ZONE 5	69094	Marcy-l'Étoile	ZONE 5	69127
Grézieu-le-Marché	ZONE 3	69095	Marennes	ZONE 7	69281
Grigny	ZONE 5	69096	Meaux-la-Montagne	ZONE 1	69130
Haute-Rivoire	ZONE 3	69099	Messimy	ZONE 5	69131
Irigny	ZONE 5	69100	Meys	ZONE 3	69132
Jarnioux	ZONE 1	69101	Meyzieu	ZONE 9	69282
Jonage	ZONE 9	69279	Millery	ZONE 5	69133
Jons	ZONE 9	69280	Mions	ZONE 7	69283
Joux	ZONE 3	69102	Moiré	ZONE 1	69134
Juliéas	ZONE 1	69103	Monsols	ZONE 1	69135
Jullié	ZONE 1	69104	Montagny	ZONE 5	69136
L'Arbresle	ZONE 3	69010	Montanay	ZONE 4	69284
La Chapelle-sur-Coise	ZONE 3	69042	Montmelas-Saint-Sorlin	ZONE 1	69137
La Mulatière	ZONE 5	69142	Montromant	ZONE 3	69138
La Tour-de-Salvagny	ZONE 5	69250	Montrottier	ZONE 3	69139
Lacenas	ZONE 1	69105	Morancé	ZONE 1	69140
Lachassagne	ZONE 1	69106	Mornant	ZONE 5	69141
Lamure-sur-Azergues	ZONE 1	69107	Neuville-sur-Saône	ZONE 4	69143
Lancié	ZONE 2	69108	Odenas	ZONE 1	69145
Lantignié	ZONE 1	69109	Orliénas	ZONE 5	69148
Larajasse	ZONE 3	69110	Oullins	ZONE 5	69149
Le Breuil	ZONE 1	69026	Ouroux	ZONE 1	69150
Le Perréon	ZONE 1	69151	Pierre-Bénite	ZONE 5	69152
Légnay	ZONE 1	69111	Poleymieux-au-Mont-d'Or	ZONE 4	69153
Lentilly	ZONE 5	69112	Pollionnay	ZONE 5	69154
Les Ardillats	ZONE 1	69012	Pomeys	ZONE 3	69155
Les Chères	ZONE 2	69055	Pommiers	ZONE 2	69156
Les Haies	ZONE 6	69097	Porte-des-Pierres-Dorées	ZONE 1	69159
Les Halles	ZONE 3	69098	Poule-les-Écharmeaux	ZONE 1	69160
Les Olmes	ZONE 3	69147	Propières	ZONE 1	69161
Les Sauvages	ZONE 1	69174	Pusignan	ZONE 9	69285
Létra	ZONE 1	69113	Quincié-en-Beaujolais	ZONE 1	69162
Limas	ZONE 2	69115	Quincieux	ZONE 2	69163
Limonest	ZONE 4	69116	Ranchal	ZONE 1	69164
Lissieu	ZONE 1	69117	Régnié-Durette	ZONE 1	69165
Loire-sur-Rhône	ZONE 6	69118	Rillieux-la-Pape	ZONE 4	69286
Longes	ZONE 6	69119	Riverie	ZONE 3	69166
Longessaigne	ZONE 3	69120	Rivolet	ZONE 1	69167
Lozanne	ZONE 1	69121	Rochetaillée-sur-Saône	ZONE 4	69168
Lucenay	ZONE 2	69122	Ronno	ZONE 1	69169
Lyon	ZONE 4	69123	Rontalon	ZONE 5	69170

Annexe 1 : Appartenance des communes aux zones de gestion (suite)

Commune	Zone de gestion	INSEE
Sain-Bel	ZONE 3	69171
Saint-André-la-Côte	ZONE 3	69180
Saint-Appolinaire	ZONE 1	69181
Saint-Bonnet-de-Mure (Centre)	ZONE 8	69287
Saint-Bonnet-de-Mure (Est)	ZONE 9	69287
Saint-Bonnet-de-Mure (Ouest)	ZONE 7	69287
Saint-Bonnet-des-Bruyères	ZONE 1	69182
Saint-Bonnet-le-Troncy	ZONE 1	69183
Saint-Christophe	ZONE 1	69185
Saint-Clément-de-Vers	ZONE 1	69186
Saint-Clément-les-Places	ZONE 3	69187
Saint-Clément-sur-Valsonne	ZONE 1	69188
Saint-Cyr-au-Mont-d'Or	ZONE 4	69191
Saint-Cyr-le-Chatoux	ZONE 1	69192
Saint-Cyr-sur-le-Rhône	ZONE 6	69193
Saint-Didier-au-Mont-d'Or	ZONE 4	69194
Saint-Didier-sur-Beaujeu	ZONE 1	69196
Saint-Étienne-des-Oullières	ZONE 1	69197
Saint-Étienne-la-Varenne	ZONE 1	69198
Saint-Fons	ZONE 7	69199
Saint-Forgeux	ZONE 3	69200
Saint-Genis-l'Argentière	ZONE 3	69203
Saint-Genis-Laval	ZONE 5	69204
Saint-Genis-les-Ollières	ZONE 5	69205
Saint-Georges-de-Reneins	ZONE 2	69206
Saint-Germain-au-Mont-d'Or	ZONE 4	69207
Saint-Germain-Nuelles	ZONE 3	69208
Saint-Igny-de-Vers	ZONE 1	69209
Saint-Jacques-des-Arrêts	ZONE 1	69210
Saint-Jean-d'Ardières	ZONE 2	69211
Saint-Jean-des-Vignes	ZONE 1	69212
Saint-Jean-la-Bussière	ZONE 1	69214
Saint-Julien	ZONE 1	69215
Saint-Julien-sur-Bibost	ZONE 3	69216
Saint-Just-d'Avray	ZONE 1	69217
Saint-Lager	ZONE 1	69218
Saint-Laurent-d'Agnay	ZONE 5	69219
Saint-Laurent-de-Chamousset	ZONE 3	69220
Saint-Laurent-de-Mure (Centre)	ZONE 8	69288
Saint-Laurent-de-Mure (Est)	ZONE 9	69288
Saint-Laurent-de-Mure (Ouest)	ZONE 7	69288
Saint-Mamert	ZONE 1	69224
Saint-Marcel-l'Éclairé	ZONE 3	69225

Commune	Zone de gestion	INSEE
Saint-Martin-en-Haut	ZONE 3	69227
Saint-Nizier-d'Azergues	ZONE 1	69229
Saint-Pierre-de-Chandieu	ZONE 7	69289
Saint-Pierre-la-Palud	ZONE 3	69231
Saint-Priest (Est)	ZONE 8	69290
Saint-Priest (Ouest)	ZONE 7	69290
Saint-Romain-au-Mont-d'Or	ZONE 4	69233
Saint-Romain-de-Popey	ZONE 3	69234
Saint-Romain-en-Gal	ZONE 6	69235
Saint-Romain-en-Gier	ZONE 6	69236
Saint-Symphorien-d'Ozon	ZONE 7	69291
Saint-Symphorien-sur-Coise	ZONE 3	69238
Saint-Vérand	ZONE 1	69239
Saint-Vincent-de-Reins	ZONE 1	69240
Sainte-Catherine	ZONE 3	69184
Sainte-Colombe	ZONE 6	69189
Sainte-Consoce	ZONE 5	69190
Sainte-Foy-l'Argentière	ZONE 3	69201
Sainte-Foy-lès-Lyon	ZONE 5	69202
Sainte-Paule	ZONE 1	69230
Salles-Arbussonnas-en-Beaujolais	ZONE 1	69172
Sarcey	ZONE 3	69173
Sathonay-Camp	ZONE 4	69292
Sathonay-Village	ZONE 4	69293
Savigny	ZONE 3	69175
Sérézin-du-Rhône	ZONE 7	69294
Simandres	ZONE 7	69295
Solaize	ZONE 7	69296
Soucieu-en-Jarrest	ZONE 5	69176
Sourcieux-les-Mines	ZONE 3	69177
Souzy	ZONE 3	69178
Taluyers	ZONE 5	69241
Taponas	ZONE 2	69242
Tarare	ZONE 3	69243
Tassin-la-Demi-Lune	ZONE 5	69244
Ternand	ZONE 1	69245
Ternay	ZONE 7	69297
Theizé	ZONE 1	69246
Thizy-les-Bourgs	ZONE 1	69248
Thurins	ZONE 5	69249
Toussieu	ZONE 7	69298
Trades	ZONE 1	69251
Trèves	ZONE 6	69252
Tupin-et-Semons	ZONE 6	69253

Annexe 1 : Appartenance des communes aux zones de gestion (suite)

Commune	Zone de gestion	INSEE
Val-d'Oingt	ZONE 1	69024
Valsonne	ZONE 1	69254
Vaugneray	ZONE 5	69255
Vaulx-en-Velin	ZONE 8	69256
Vaux-en-Beaujolais	ZONE 1	69257
Vauxrenard	ZONE 1	69258
Vénissieux	ZONE 7	69259
Vernaison	ZONE 5	69260
Vernay	ZONE 1	69261

Commune	Zone de gestion	INSEE
Ville-sur-Jarnioux	ZONE 1	69265
Villechenève	ZONE 3	69263
Villefranche-sur-Saône	ZONE 2	69264
Villeurbanne	ZONE 8	69266
Villié-Morgon	ZONE 1	69267
Vindry-sur-Turdine (Nord)	ZONE 1	69157
Vindry-sur-Turdine (Sud)	ZONE 3	69157
Vourles	ZONE 5	69268
Yzeron	ZONE 5	69269

Annexe 2 : Carte de délimitation des zones de gestion

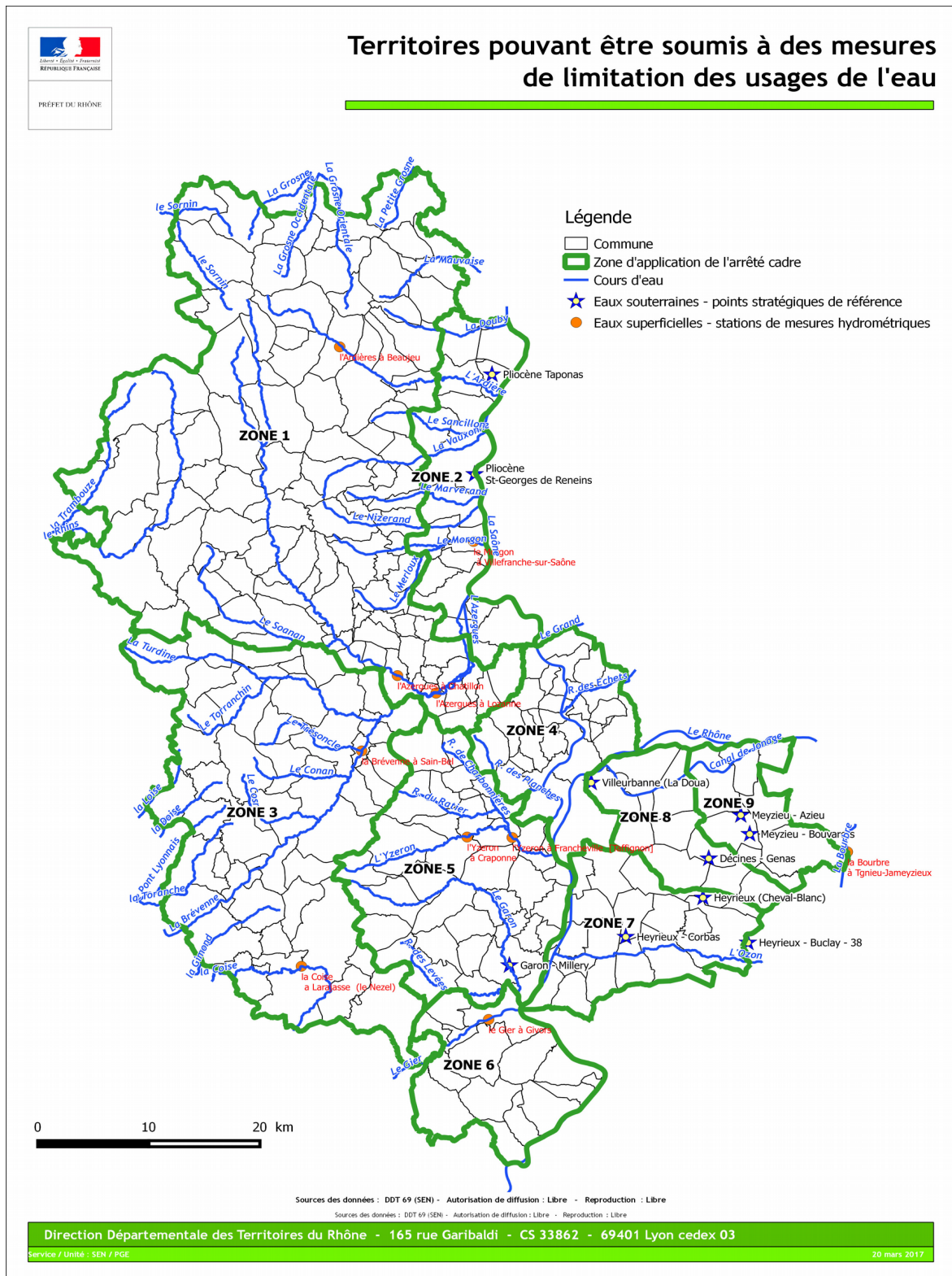

Territoires concernés par les mesures de gestion des eaux souterraines

Proposition de situation au 01/03/2021

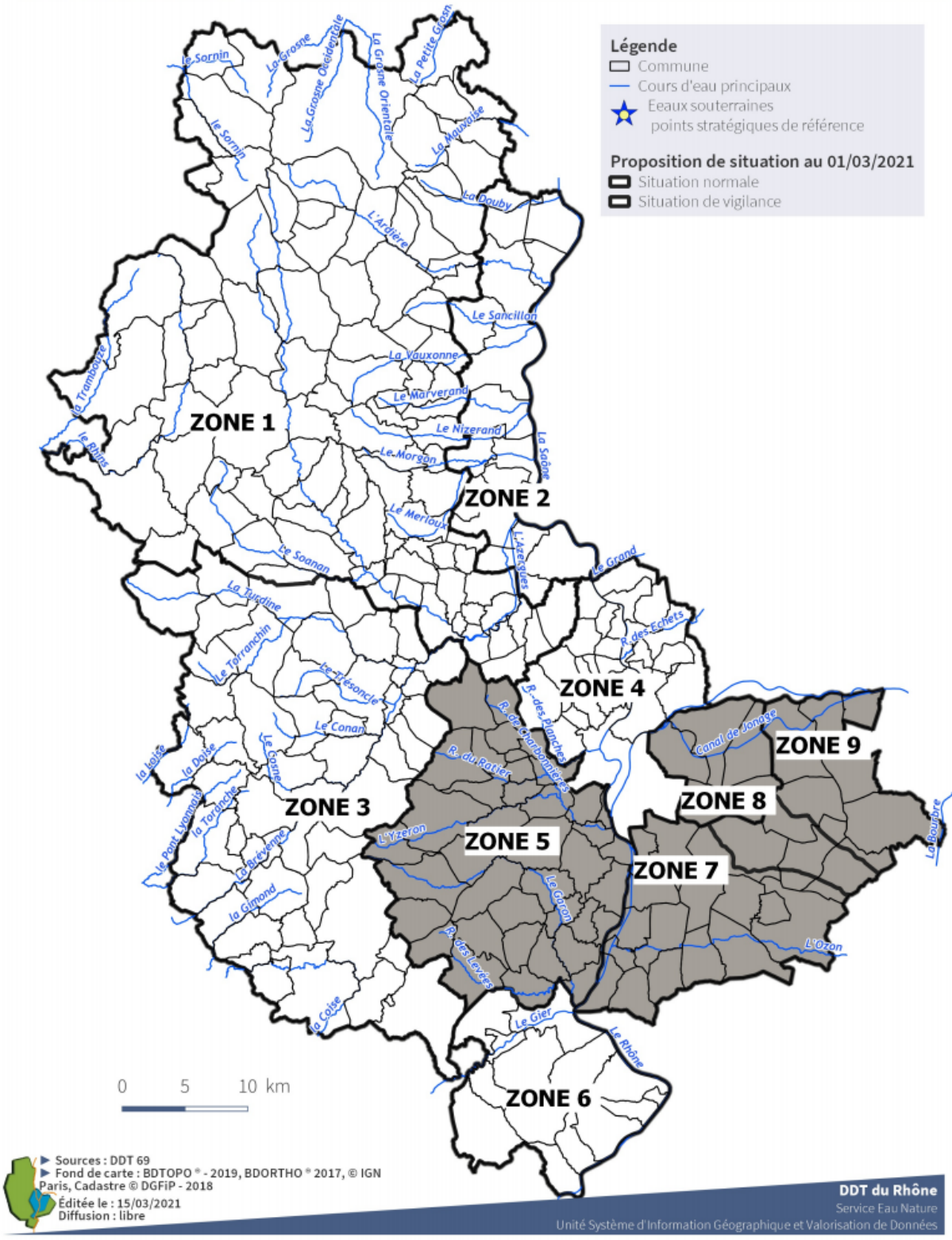

Territoires concernés par les mesures de gestion des eaux superficielles

Proposition de situation au 01/03/2021

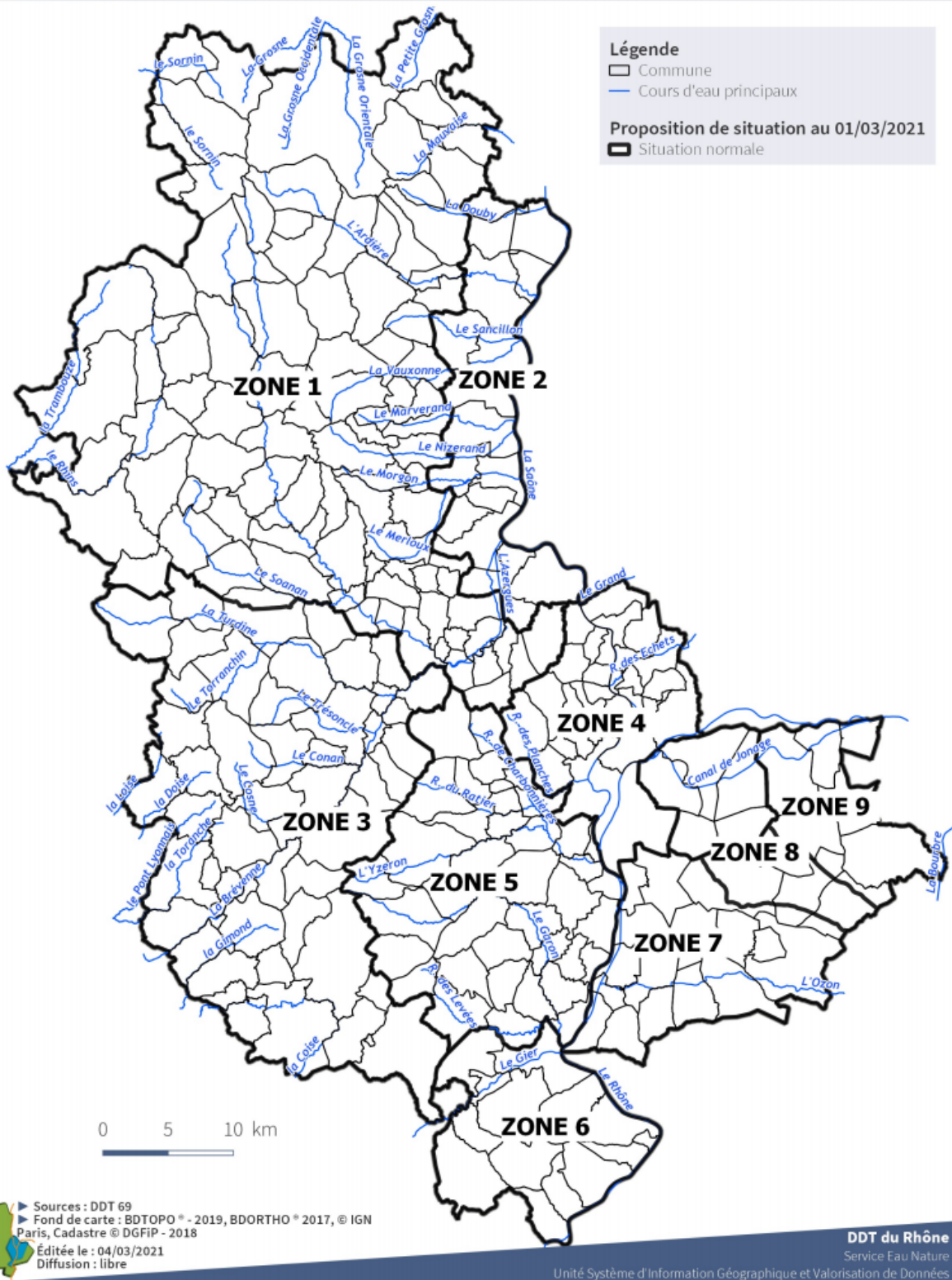

Annexe 3 : Mesures de gestion et de limitation des usages adaptées à la situation de la ressource en eau

Les restrictions d'usage non domestique suivantes ne s'appliquent pas lorsque la ressource sollicitée provient :

- d'eau de pluie (ouvrage de récupération d'eau de pluie),
- de plans d'eau ayant une existence légale et respectant la réglementation en vigueur ainsi que les prescriptions qui leur sont imposées (débit réservé notamment),
- du réseau du Syndicat Mixte Hydraulique Agricole du Rhône (SMHAR) pour lequel l'origine de l'eau est le Rhône, la Saône ou leur nappe d'accompagnement. **Cette disposition ne s'applique pas pour les usages d'agrément ou domestiques non prioritaires.**

En cas de contrôle, l'usager devra justifier de l'origine des prélèvements.

Dans cette annexe, on entend par eaux superficielles : les cours d'eau ou canaux alimentés par ces cours d'eau, les plans d'eau ainsi que les nappes d'accompagnement des cours d'eau.

Rappel :

Les mesures concernant les **USAGES D'AGRÉMENT ET USAGES DOMESTIQUES non prioritaires** visent les prélèvements directs au milieu (eau superficielles, eaux souterraines) et l'utilisation du réseau d'alimentation en eau potable et ce même si l'eau potable provient du Rhône, de la Saône ou de leurs nappes d'accompagnement.



Les mesures concernant les **USAGES NON DOMESTIQUES (irrigation agricole comprise)** visent les prélèvements dans les eaux superficielles ou souterraines et dans le réseau d'alimentation en eau potable.

Dérogation canicule et fortes chaleurs :

En cas de déclenchement du niveau 3 d'alerte canicule par le préfet de département et/ou d'alerte renforcée sécheresse, certaines mesures dérogatoires sont applicables pour les espaces définis comme îlots de fraîcheur en milieu urbain. Dans ces espaces la possibilité d'arrosage des espaces verts est maintenue de 20h à 8h et les fontaines peuvent être maintenues en fonctionnement.

Les îlots de fraîcheur doivent être cartographiés, portés à la connaissance de l'administration et validés par celle-ci.

Mesures applicables aux zones 5, 7, 8 et 9

Mesures de portée générale		
USAGES D'AGRÉMENT ET USAGES DOMESTIQUES non prioritaires : sont concernés les prélèvements directs au milieu (eaux superficielles, souterraines) et l'utilisation du réseau d'alimentation en eau potable .		Économie volontaire
USAGES NON DOMESTIQUES (irrigation agricole comprise) réalisés dans les eaux superficielles et souterraines , à l'exception des prélèvements destinés au réseau d'alimentation en eau potable		Économie volontaire



Usage permis



Usage limité



Usage interdit 24h/24

69_Direction Générale des Finances Publiques

69-2021-03-17-00002

DRFIP69_PGF-LISTECDS_2021_03_17_027

Direction régionale des finances publiques
Auvergne-Rhône-Alpes et département du Rhône

Pôle gestion fiscale

**DELEGATION DE SIGNATURE
EN MATIÈRE DE CONTENTIEUX ET DE GRACIEUX FISCAL**
DRFiP69_PGF_LISTECDS_2021_03_17_027

Liste des responsables de service disposant au 1^{er} mars 2021 de la délégation de signature en matière de contentieux et de gracieux fiscal prévue par le III de l'article 408 de l'annexe II au Code Général des Impôts :

Noms	Structures	
M. FERNANE Lauris	SIP	Lyon Centre
M. BEAUMONT Jean-Michel	SIP	Lyon 3 ^{ème}
M. FRISON Eric	SIP	Caluire
Mme JACQUEMOND-COLLET Pascale	SIP	Vaise-Tête d'Or
Mme GERARD Pascale	SIP	Vaulx en Velin
Mme AMY Christine	SIP	Est Lyonnais
Mme MAZOYER Joëlle	SIP	Lyon Sud-Ouest
M. BROCA Gabriel	SIP	Villeurbanne
Mme JAMIER-CIPIERE Colette	SIP	Tarare
Mme CAMBON Christiane	SIP	Villefranche
M. PIOT Jean-Marc	SIP	Givors
M. STEFFEN Marc	SIP	Lyon Berthelot
M. FLACHER André	SIP	Vénissieux
M. RIBIERE Michel	SIE	Lyon Centre
M. DUMAS Jean-Claude	SIE	Lyon 3 ^{ème}
Mme SCARAFIA Noëlle	SIE	Caluire
M. CAVALIERI Thierry	SIE	Vaise-Tête d'Or
M. MAILLE Bruno	SIE	Est Lyonnais
Mme DAMOUR Michèle	SIE	Lyon Sud-Ouest
Mme MEYRAN Sylvie	SIE	Villeurbanne
M. RINIERI Jean-Michel	SIE	Tarare
M. BODENES Olivier	SIE	Villefranche
M. TARDY Pierre	SIE	Givors
Mme TRUILLOT-BARSOUM Chantal	SIE	Lyon Berthelot
M. COCCHIO Marc	SDE	
Mme COLONNA D'ISTRIA Christine	PCE 1	

Noms	Structures	
Mme BODENES Véronique	PCE 2	
M. SENIQUE Pascal	PCE 3	
Mme FUNEL-REYNAUD Nicole	PCE 4	
M. THOLOT Dominique	PCE 5	
M. DIAZ Thierry	2 ^{ème} BDV	
Mme JULLIEN Cécile	4 ^{ème} BDV	
M. GIRERD Nicolas	5 ^{ème} BDV	
Mme HERBECQ Claudine	6 ^{ème} BDV	
Mme PAGNIER Françoise	7 ^{ème} BDV	
Mme PARENT Valérie	8 ^{ème} BDV	
Mme KEMAJOU Murielle	9 ^{ème} BDV	
M. LEVARLET Jérôme	BCR	
M. ROUVIERE Serge	PRS	
M. CHASSAIN Laurent	PCRP 1	
Mme POUPON Sophie	PCRP 2	
Mme SEILLAN-PETIT Anne-Pascale	SPF	Lyon 1 ^{er} , 4 ^{ème} , 5 ^{ème} bureaux
Mme PIVA Sylvie	SPF	Lyon 3
M. BARRIERE Daniel	SPF	Villefranche
M. ROSE Emmanuel	SDIF	
M. PIGNATA Pascal	PTGC	
Mme HANNION Sylvie	Trésorerie	Lyon Amendes
Mme FARGES Laurence	Trésorerie	Saint Genis Laval

A Lyon, le 17 mars 2021

Le Directeur régional des finances publiques
Auvergne-Rhône-Alpes et département du Rhône,

Laurent de JEKHOWSKY

69_HCL_Hospices civils de Lyon

69-2021-03-08-00020

Décision de délégation de signature n°21/41 du 8
mars 2021 pour le Groupement hospitalier
NORD des Hospices civils de Lyon



DIRECTION GÉNÉRALE

Direction des affaires juridiques

**DÉCISION N° 21/41
DU 8 MARS 2021**

DÉLÉGATION DE SIGNATURE

Le Directeur Général, ordonnateur du budget,

Vu le code de la santé publique,

Vu le décret du Président de la République du 31 mai 2020 portant nomination de M. Raymond LE MOIGN, en qualité de Directeur Général des hospices civils de Lyon (HCL),

Vu la note de service de la Direction générale des HCL n°20/08 du 13 mai 2020,

D É C I D E

Article 1 :

Délégation de signature est donnée à Mme Dominique SOUPART, Directrice du groupement hospitalier Nord regroupant l'hôpital de la Croix-Rousse, l'hôpital gériatrique Docteur Frédéric Dugoujon et l'hôpital gériatrique Pierre Garraud des HCL, dans la limite de ses attributions et dans les conditions ci-après indiquées.

Article 2 :

La bénéficiaire de la présente délégation est autorisée à signer au titre du groupement hospitalier Nord :

- I - Toutes décisions, correspondances, certificats et expéditions non mentionnées au II, III et IV du présent article, ainsi que les dépôts de plainte auprès des autorités de police et de justice, relatifs à l'organisation et au fonctionnement du Groupement hospitalier Nord ;
- II - Dans le domaine des ressources humaines :
 - a - Toutes les pièces et correspondances relatives aux affaires courantes de ce domaine ;
 - b - Les mesures concernant la gestion du personnel relevant de la fonction publique hospitalière :
 - les contrats de travail à durée déterminée ;
 - les décisions relatives à la disponibilité, au congé parental, au détachement ;
 - les correspondances relatives aux demandes de rupture conventionnelle ;
 - la notation chiffrée provisoire annuelle et les avis et observations sur le compte-rendu d'évaluation professionnelle des agents ;
 - les décisions en matière de discipline pour les titulaires de contrats de travail à durée déterminée ;
 - les décisions d'affectation et de changement d'affectation ;
 - les tableaux de service des agents, leurs congés et autorisations d'absences ;
 - les assignations pendant les périodes de grève ;
 - les décisions relatives à la rémunération ;
 - les ordres de mission en France ou à l'étranger ;
 - les conventions de stage des élèves et des étudiants ;

- c - Les mesures concernant la gestion du personnel médical :
 - les assignations du personnel médical pendant les périodes de grève ;
 - les déclarations d'accident du travail ;
 - d - Les engagements concernant les dépenses de classe 6 dans la limite des crédits budgétaires ouverts ;
 - e - Les certificats administratifs ;
 - f - Les conventions de collaboration et de mise à disposition de personnel non médical, dans le cadre de la lutte contre l'épidémie de COVID-19.
- III - Dans le domaine économique, technique et logistique :
- a - Toutes les pièces et correspondances relatives aux affaires courantes de ce domaine ;
 - b - Les engagements concernant :
 - les dépenses de classe 6 dans la limite des crédits budgétaires ouverts ;
 - les dépenses d'équipements de classe 2 en fonction des crédits disponibles ;
 - c - Les certificats de service fait au niveau des factures ainsi que les certificats administratifs ;
- IV - Dans le domaine des finances :
- a - Toutes les pièces et correspondances relatives aux affaires courantes de ce domaine ;
 - b - Les engagements concernant :
 - l'intégralité des dépenses de classe 6 dans la limite des crédits budgétaires ouverts ;
 - les dépenses d'équipements de classe 2 en fonction des crédits disponibles ;
 - c - Les certificats de service fait au niveau des factures ainsi que les certificats administratifs.

Article 3 :

Sont exclus de la présente délégation, l'ordonnancement des dépenses et recettes, les marchés et les conventions, à l'exception de celles mentionnées à l'article 2-II, les décisions soumises au Conseil de Surveillance, les correspondances adressées aux autorités de tutelles locales et ministérielles.

Article 4 :

En cas d'absence ou d'empêchement de Mme Dominique SOUPART, Directrice du Groupement hospitalier Nord et sur sa proposition, la même délégation est donnée à Mme Muriel LAHAYE, en sa qualité de Directrice Adjointe du groupement hospitalier Nord.

Article 5 :

- A. A compter du 29 mars 2021, sur proposition de Mme Dominique SOUPART, Directrice du groupement hospitalier Nord, délégation est donnée à Mme Aurélie INGELAERE, en sa qualité de Directrice des ressources humaines du groupement hospitalier Nord, à l'effet de signer, en tant que de besoin, les actes visés à l'article 2-II.
- B. A compter du 29 mars 2021, en cas d'absence ou d'empêchement de Mme Aurélie INGELAERE, Directrice des ressources humaines du groupement hospitalier Nord, délégation est donnée à

Mme Muriel LAHAYE, Directrice adjointe du groupement hospitalier Nord à l'effet de signer, les actes visés à l'article 2-II.

- C. En cas d'absence ou d'empêchement de Mme Muriel LAHAYE, Directrice adjointe du groupement hospitalier Nord, délégation est donnée à Mme Laure TAILLADE, Attachée d'administration hospitalière à la Direction des ressources humaines du groupement hospitalier Nord (site de la Croix-Rousse), à l'effet de signer, les contrats de travail à durée déterminée, ainsi que dans la limite de ses attributions, toutes pièces et correspondances relatives aux affaires courantes de la direction des ressources humaines.
- D. En cas d'absence ou d'empêchement de Mme Laure TAILLADE, Attachée d'administration hospitalière à la Direction des ressources humaines du groupement hospitalier Nord (site de la Croix-Rousse), délégation est donnée à Mme Annick BOURGERIE, Adjoint des cadres hospitalier à la direction des Ressources Humaines, à l'effet de signer, les contrats de travail à durée déterminée, les décisions relatives à la disponibilité, au congé parental, au détachement et à Mme Sylvie DARDEL, Conseillère du service formation, à l'effet de signer les ordres de mission, les conventions de stage.

Article 6 :

Sur proposition de Mme Dominique SOUPART, Directrice du groupement hospitalier Nord, délégation est donnée à Mme Odile GELPI, en sa qualité de Directrice chargée des affaires médicales et des relations avec les usagers à l'effet de signer tous courriers relatifs aux relations avec les usagers ou patients.

Article 7 :

- A. Sur proposition de Mme Dominique SOUPART, Directrice du groupement hospitalier Nord, délégation est donnée à Mme Muriel LAHAYE, en sa qualité de Directrice des services économiques et logistiques du groupement hospitalier Nord, à l'effet de signer, les actes visés à l'article 2-III.
- B. En cas d'absence ou d'empêchement de Mme Muriel LAHAYE, en qualité de Directrice des services économiques et logistiques, délégation est donnée à M. Frank SAMAZAN, contractuel de gestion à la direction des services économiques et logistiques du groupement hospitalier Nord, à l'effet de signer, dans la limite de ses attributions, toutes pièces et correspondances relatives aux affaires courantes du service.
- C. En cas d'absence ou d'empêchement M. Frank SAMAZAN, Responsable de gestion administrative à la direction des services économiques et logistiques du groupement hospitalier Nord, la même délégation est donnée à Mme Marie GUETAT-MOREL, Adjointe des cadres hospitaliers à la direction des services économiques et logistiques du groupement hospitalier Nord.

Article 8 :

- A. Sur proposition de Mme Dominique SOUPART, Directrice du groupement hospitalier Nord, délégation est donnée à Mme Muriel LAHAYE, en qualité de Directrice des services financiers, à l'effet de signer :
 - Les actes visés à l'article 2-I et relevant de ses attributions, et les actes visés à l'article 2-IV ;
 - La notation chiffrée provisoire annuelle et les avis et observations sur le compte-rendu d'évaluation professionnelle du personnel affecté dans ces services ;

- Les certificats administratifs ;

à l'exception des ordres de mission en France ou à l'étranger.

- B. En cas d'absence ou d'empêchement de Mme Muriel LAHAYE, en qualité de Directrice des services économiques et logistiques, délégation est donnée à M. Mickaël SIBEUD, chargé de mission aux services financiers du groupement hospitalier Nord, à l'effet de signer, dans la limite de ses attributions, toutes pièces et correspondances relatives aux affaires courantes du service.

Article 9 :

- A. Sur proposition de Mme Dominique SOUPART, Directrice du groupement hospitalier Nord, délégation est donnée à Mme Muriel LAHAYE, en qualité de Directrice du service des admissions, à l'effet de signer :

- les actes visés à l'article 2-I relevant de ses attributions ;
- la notation chiffrée provisoire annuelle et les avis et observations sur le compte-rendu d'évaluation professionnelle du personnel affecté dans ce service ;
- les certificats administratifs ;
- les documents requis pour les déclarations d'état civil ;
- les transports de corps sans mise en bière ;
- les documents relatifs aux admissions en long séjour et les attestations de la Caisse d'Allocations Familiales ;
- les demandes de prélèvement d'organes post mortem à but scientifique ;
- les demandes d'autopsie pour enfant mort-né ;
- les autorisations d'inscription sur la liste nationale d'attente des greffes
- les demandes de devis ;
- toutes pièces et correspondances relatives aux affaires courantes du service ;

à l'exception des ordres de mission en France ou à l'étranger.

- B. En cas d'absence ou d'empêchement de Mme Muriel LAHAYE, Directrice du service des admissions, délégation est donnée à Mme Elodie VOSSIER, Attachée d'administration hospitalière, responsable du service des admissions, à l'effet de signer, dans la limite de ses attributions :

- toutes pièces et correspondances relatives aux affaires courantes du service ;
- les documents relatifs aux admissions en long séjour et les attestations de la Caisse d'Allocations Familiales ;
- les demandes de prélèvement d'organes post mortem à but scientifique ;
- les demandes d'autopsie pour enfant mort-né ;
- les demandes de devis ;
- les documents requis pour les déclarations d'état civil ;
- les transports de corps sans mise en bière ;
- les autorisations d'inscription sur la liste nationale d'attente des greffes, sauf si absence de couverture sociale du patient requérant l'engagement financier de l'établissement.

- C. En cas d'absence ou d'empêchement de Mme Elodie VOSSIER, Attachée d'administration hospitalière du service des admissions, délégation est donnée concomitamment

à M. Émile KASTELLANOS, Responsable de gestion administrative au service des admissions, à l'effet de signer :

- les documents requis pour les déclarations d'état civil ;
- les transports de corps sans mise en bière ;
- les documents relatifs aux admissions en long séjour et les attestations de la Caisse d'Allocations Familiales ;
- les demandes de prélèvement d'organes post mortem à but scientifique ;
- les demandes d'autopsie pour enfant mort-né ;
- les demandes de devis ;
- les certificats administratifs
- les autorisations d'inscription sur la liste nationale d'attente des greffes, sauf si absence de couverture sociale du patient requérant l'engagement financier de l'établissement.

D. En cas d'absence ou d'empêchement de M. Émile KASTELLANOS, Responsable de gestion administrative, les demandes de transports de corps sans mise en bière, peuvent être signées concomitamment par les agents du service des admissions dont les noms figurent ci-dessous :

- Mme Nathalie BARAIN, gestionnaire administratif
- Mme Patricia BASILIA, gestionnaire administratif
- Mme Laetitia BELIARD, gestionnaire administratif
- M. Jacques-Antoine BOGHOSSIAN, gestionnaire administratif
- M. Rémy BONTOUX, gestionnaire administratif
- M. Wilson BOUCAUD, gestionnaire administratif
- Mme Hayete BOUCHARD, gestionnaire administratif
- Mme Marjory BOUVET, gestionnaire administratif
- Mme Magalie BUIRE, gestionnaire administratif
- Mme Férial CHERIF, gestionnaire administratif
- Mme Corinne CLAIR, gestionnaire administratif
- Mme Sylvie COMBE, gestionnaire administratif
- Mme Sabrina DJERBOUA, gestionnaire administratif
- Mme Cécilia-Christie DOUKOU, gestionnaire administratif
- Mme Ilyana FELKAOUI, gestionnaire administratif
- Mme Sonia FONTVIEILLE, gestionnaire administratif
- Mme Cindy GALAIS, gestionnaire administratif
- Mme Brigitte GREGOIRE, gestionnaire administratif
- Mme Wahiba KSOURI, gestionnaire administratif
- Mme Rabaha LAGOUNE, gestionnaire administratif
- M. Jordyan LESALES, gestionnaire administratif
- Mme Marion LARA, gestionnaire administratif
- Mme Hind LEDOUX, gestionnaire administratif
- Mme Charlotte MARTIN, gestionnaire administratif
- Mme Zoulika MECHTA, gestionnaire administratif
- Mme Mérieme MESKALI, gestionnaire administratif
- Mme Emma MICHEL, gestionnaire administratif
- Mme Marine MILLET, gestionnaire administratif
- Mme MONTERRAT Stéphanie, gestionnaire administratif

- Mr Erwan MOREL, régisseur
- Mme Félicité MOUASSO-LOVET, gestionnaire administratif
- Mme Basma NASRAOUI, gestionnaire administratif
- Mme Juliette NOLIN, gestionnaire administratif
- M. Luc SAUVAGE, gestionnaire administratif
- Mme Virginie SERRANO, gestionnaire administratif
- Mme Monique TAI, gestionnaire administratif
- Mme Adeline TSCHOPP-MAUS, gestionnaire administratif
- Mme Dominique VERNET, gestionnaire administratif
- Mme Oriane VILLEFROY, gestionnaire administratif
- Mme Corinne VINCENT-GENOD, gestionnaire administratif

Article 10 :

Sur proposition de Mme Dominique SOUPART, Directrice du groupement hospitalier Nord, délégation est donnée à Mme Muriel LAHAYE, en qualité de Directrice référente du pôle médico chirurgical du groupement hospitalier Nord, à l'effet de signer la notation chiffrée provisoire annuelle et les avis et observations sur le compte-rendu d'évaluation professionnelle du personnel relevant de la fonction publique hospitalière de ce pôle.

Article 11 :

Sur proposition de Mme Dominique SOUPART, Directrice du groupement hospitalier Nord, délégation est donnée à Mme Odile GELPI, en qualité de Directrice référente du pôle « Gynécologie - Obstétrique - Néonatalogie - Génétique » du groupement hospitalier Nord, à l'effet de signer la notation chiffrée provisoire annuelle et les avis et observations sur le compte-rendu d'évaluation professionnelle du personnel relevant de la fonction publique hospitalière de ce pôle.

Article 12 :

Sur proposition de Mme Dominique SOUPART, Directrice du groupement hospitalier Nord, délégation est donnée M. Augustin SOREL en sa qualité de Directeur référent du PAM de médecine et directeur en charge de la sécurité et des plans de crise du groupement hospitalier Nord, à l'effet de signer la notation chiffrée provisoire annuelle et les avis et observations sur le compte-rendu d'évaluation professionnelle du personnel relevant de la fonction publique hospitalière de ces pôles.

Article 13 :

A compter du 29 mars 2021, sur proposition de Mme Dominique SOUPART, Directrice du groupement hospitalier Nord, délégation est donnée à Mme Aurélie INGELAERE, en sa qualité de Directrice déléguée de l'hôpital gériatrique Pierre Garraud à l'effet de signer pour l'hôpital Pierre Garraud tous les actes visés à l'article 2.

A compter du 29 mars 2021, en cas d'absence ou d'empêchement de Mme Aurélie INGELAERE, la même délégation est donnée à Mme Fabienne NOEL, Attachée d'administration hospitalière.

Article 14 :

Sur proposition de Mme Dominique SOUPART, Directrice du groupement hospitalier Nord, délégation est donnée :

- A. à Mme Laurène BERLE, Ingénieure hospitalier chargée de la sécurité du groupement Hospitalier Nord, à l'effet de signer les dépôts de plainte auprès des autorités de police et de justice ;
- B. En cas d'absence ou d'empêchement de Mme Laurène BERLE, Ingénieure hospitalier chargée de la sécurité, la même délégation est donnée à :
- M. Tony LAURET, faisant fonction de Technicien supérieur hospitalier chargé de la sécurité du groupement hospitalier Nord ;
 - M. Gérald SOARES, faisant fonction de Technicien hospitalier chargé de la sécurité du groupement hospitalier Nord ;
 - M. Denis VALOT, Technicien supérieur hospitalier chargé de la sécurité du groupement hospitalier Nord.

Article 15 :

La présente décision de délégation de signature abroge et remplace la décision de délégation de signature n°21/08 du 6 janvier 2021.

Article 16 :

La présente décision sera publiée au Recueil des actes administratifs de la Préfecture du Rhône. Outre un recours gracieux, un recours contentieux peut être formé devant le tribunal administratif de Lyon contre la présente décision dans un délai de deux mois à compter de sa date de publication.

Le Directeur Général,

Raymond LE MOIGN

69_HCL_Hospices civils de Lyon

69-2021-03-08-00019

Décision de délégation de signature n°21/42 du 8
mars 2021 pour la direction transversale
pharmacie stérilisation des Hospices civils de
Lyon



DIRECTION GÉNÉRALE

Direction des affaires juridiques

**DÉCISION N° 21/42
DU 8 MARS
DÉLÉGATION DE SIGNATURE**

Le Directeur Général, ordonnateur du budget,

Vu le code de la santé publique,

Vu le décret du Président de la République du 31 mai 2020 portant nomination de M. Raymond LE MOIGN, en qualité de Directeur général des hospices civils de Lyon (HCL).

Vu la lettre de mission de Mme Sophie BONNEFOY du 07 avril 2008,

DÉCIDE

Article 1^{er} :

Délégation de signature est donnée à Mme Sophie BONNEFOY, Directrice de la Direction Transversale Pharmacie Stérilisation (DTPS) des HCL, à laquelle sont rattachées la Pharmacie Centrale située rue Francisque Darcieux à Saint-Genis-Laval, les pharmacies des groupements hospitaliers et la Stérilisation Centrale située sur le site HCL de Saint-Priest, dans la limite des attributions de sa direction et dans les conditions indiquées par les articles ci-dessous.

Article 2 :

La bénéficiaire de la présente délégation est autorisée à signer :

1. Toutes décisions et correspondances relevant de la compétence de la DTPS ;
2. Les engagements concernant :
 - a. l'intégralité des dépenses de classe 6, dans la limite des crédits budgétaires ouverts ;
 - b. les dépenses d'équipement de classe 2, en fonction des crédits disponibles ;
3. Les certificats de service fait concernant les factures ;
4. Les décisions pour l'ensemble du personnel relevant de la fonction publique hospitalière affecté à la DTPS :
 - a. les contrats de travail à durée déterminée ;
 - b. les décisions relatives à la disponibilité, au congé parental, au détachement ;
 - c. les correspondances relatives aux demandes de rupture conventionnelle ;
 - d. la notation chiffrée provisoire annuelle et les avis et observations sur le compte-rendu d'évaluation professionnelle des agents ;
 - e. les décisions en matière de discipline pour titulaires de contrats de travail à durée déterminée ;
 - f. les décisions d'affectation et de changement d'affectation ;
 - g. les tableaux de service des agents, leurs congés et autorisations d'absences ;
 - h. les assignations pendant les périodes de grève ;
 - i. les décisions relatives à la rémunération ;

- j. les ordres de mission en France ou à l'étranger ;
- k. les conventions de stage des élèves et des étudiants.

Article 3 :

Sont exclus de la présente délégation de signature, l'ordonnancement des dépenses et recettes, les dossiers soumis au Conseil de Surveillance, les marchés, les conventions, à l'exception de celles mentionnées à l'article 2-4, les certificats administratifs, les correspondances adressées aux autorités de tutelles locales et ministérielles.

I. POUR LA PHARMACIE CENTRALE

Article 4 :

- A- En cas d'absence ou d'empêchement de Mme Sophie BONNEFOY, en sa qualité de Directrice de la DTSP, pour les actes relatifs à la Pharmacie Centrale située à Saint-Genis-Laval visés aux articles 2-1 et 2-4-j, délégation concomitante est donnée à :
 - M. Claude DUSSART, Pharmacien chef de service à la Pharmacie Centrale ;
 - Mme Astrid NICOLAS, Cadre administratif à la DTSP et à la Pharmacie Centrale ;à l'effet de signer ces actes.

- B- En cas d'absence ou d'empêchement de M. Claude DUSSART et de Mme Astrid NICOLAS, la délégation dont ils bénéficient au A- du présent article est donnée à Mme Bernadette LACROIX, Cadre administratif gestionnaire budget à la Pharmacie Centrale.

- C- En cas d'absence ou d'empêchement de Mme Bernadette LACROIX, Cadre administratif gestionnaire budget à la Pharmacie Centrale, la délégation visée ci-dessus, est donnée à :
 - M. Thierry DONIN DE ROSIERE, Attaché d'administration hospitalière à la DTSP ;
 - M. Julien AUROUX, Ingénieur à la Pharmacie Centrale.

Article 5 :

- A. En cas d'absence ou d'empêchement de Mme Sophie BONNEFOY, en sa qualité de Directrice de la DTSP, pour les actes relatifs à la Pharmacie Centrale située à Saint-Genis-Laval visés aux articles 2-2 et 2-3, délégation concomitante est donnée à :
 - M. Claude DUSSART, Pharmacien chef de service à la Pharmacie Centrale ;
 - Mme Astrid NICOLAS, Cadre administratif à la Pharmacie centrale et de la DTSP ;
 - Mme Isabelle CARPENTIER, Pharmacienne à la Pharmacie Centrale ;
 - Mme Anne MEUNIER, Pharmacienne à la Pharmacie Centrale ;
 - Mme Laure DERAÏN, Pharmacienne à la Pharmacie Centrale ;
 - Mme Karen BENY, Pharmacienne à la Pharmacie Centrale ;
 - Mme Aurélie LE BAGOUSSE, Pharmacienne à la Pharmacie Centrale ;à l'effet de signer ces actes.

- B. En cas d'absence ou d'empêchement des délégataires cités au A du présent article, la délégation dont ils bénéficient au A- du présent article est donnée à Mme Bernadette LACROIX, Cadre administratif gestionnaire budget à la Pharmacie Centrale.

- C. En cas d'absence ou d'empêchement de Mme Bernadette LACROIX, Cadre administratif gestionnaire budget, la délégation visée ci-dessus, est donnée à :
- M. Thierry DONIN DE ROSIERE, Attaché d'administration hospitalière à la DTPS ;
 - M. Julien AUROUX, Ingénieur à la Pharmacie Centrale.

Article 6 :

- A. En cas d'absence ou d'empêchement de Mme Sophie BONNEFOY, en sa qualité de Directrice de la DTPS, pour les actes relatifs à la Pharmacie Centrale située à Saint-Genis-Laval visés à l'article 2-4, à l'exception des actes visés à l'article 2-4-d-e-j-k délégation est donnée à Mme Anne-Gaëlle KROLL, Directrice des ressources humaines pour la Pharmacie Centrale, à l'effet de signer ces actes.
- B. En cas d'absence ou d'empêchement de Mme Anne-Gaëlle KROLL, en sa qualité de Directrice des ressources humaines pour la Pharmacie Centrale, la même délégation est donnée à Mme Julie BOYER, Attachée d'administration hospitalière au service des ressources humaines du groupement hospitalier Sud

II. POUR LES PHARMACIES DE GROUPEMENTS HOSPITALIERS

Article 7 :

En cas d'absence ou d'empêchement de Mme Sophie BONNEFOY, en sa qualité de Directrice de la DTPS, pour les actes relatifs aux pharmacies des groupements hospitaliers visés à l'article 2-1, délégation concomitante est donnée à :

- M. Thierry DONIN DE ROSIERE, Attaché d'Administration Hospitalière à la DTPS ;
- Mme Astrid NICOLAS, cadre administratif à la DTPS ;
- M. Philippe GOFFINET, ingénieur à la DTPS ;

à l'effet de signer ces actes.

Article 8 :

- A. En cas d'absence ou d'empêchement de Mme Sophie BONNEFOY, en sa qualité de Directrice de la DTPS, pour les actes relatifs à la pharmacie du groupement hospitalier Sud visés à l'article 2-2 et 2-3, délégation est donnée à M. Fabrice ORMANCEY, Directeur des services économiques du groupement hospitalier Sud, à l'effet de signer ces actes.
- B. En cas d'absence ou d'empêchement de M. Fabrice ORMANCEY, en sa qualité de Directeur des services économiques du groupement hospitalier Sud, la même délégation est donnée à Mme Mathilde CHAPUIS, Responsable de la gestion administrative aux services économiques du groupement hospitalier Sud.
- C. En cas d'absence ou d'empêchement de Mme Mathilde CHAPUIS, Responsable de la gestion administrative, la même délégation est donnée à M. Laurent Stéphane VERGUIN, Adjoint administratif faisant fonction d'adjoint des cadres aux services économiques du groupement hospitalier Sud.

Article 8 bis :

- A. En cas d'absence ou d'empêchement de Mme Sophie BONNEFOY, en sa qualité de Directrice de la DTSP, pour les actes relatifs à la pharmacie du groupement hospitalier Sud visés à l'article 2-4, à l'exception des actes visés à l'article 2-4-d-e-k, délégation est donnée à Mme Anne-Gaëlle KROLL, Directrice des ressources humaines du groupement hospitalier Sud, à l'effet de signer ces actes.
- B. En cas d'absence ou d'empêchement de Mme Anne-Gaëlle KROLL, en sa qualité de Directrice des ressources humaines du groupement hospitalier Sud, la même délégation est donnée à Mme Julie BOYER, Attachée d'administration hospitalière au service des ressources humaines du groupement hospitalier Sud.

Article 9 :

- A. A compter du 29 mars 2021, en cas d'absence ou d'empêchement de Mme Sophie BONNEFOY, en sa qualité de Directrice de la DTSP, pour les actes relatifs à la pharmacie du groupement Nord visés à l'article 2-4, à l'exception des actes visés à l'article 2-4-d-e-k, délégation est donnée à Mme Aurélie INGELAERE, Directrice des ressources humaines du groupement hospitalier Nord, à l'effet de signer ces actes.
- B. A compter du 29 mars 2021, en cas d'absence ou d'empêchement de Mme Aurélie INGELAERE, Directrice des ressources humaines du groupement hospitalier Nord, la même délégation est donnée à Mme Muriel LAHAYE, Directrice adjointe du groupement hospitalier Nord.
- C. En cas d'absence ou d'empêchement de Mme Muriel LAHAYE, Directrice adjointe du groupement hospitalier Nord, délégation est donnée pour les seuls actes visés à l'article 2-4-a pour la pharmacie du groupement Nord à Mme Laure TAILLADE, Attachée d'administration hospitalière à la Direction des ressources humaines du groupement hospitalier Nord, à l'effet de signer ces actes.
- D. En cas d'absence ou d'empêchement de Mme Laure TAILLADE, Attachée d'administration hospitalière à la Direction des ressources humaines du groupement hospitalier Nord, délégation est donnée pour les seuls actes visés à l'article 2-4-a pour la pharmacie du groupement Nord à Mme Annick BOURGERIE, Adjoint des cadres hospitalier à la direction des Ressources Humaines, à l'effet de signer ces actes.

Article 9 bis :

- A. En cas d'absence ou d'empêchement de Mme Sophie BONNEFOY, en sa qualité de Directrice de la DTSP, pour les actes relatifs à la pharmacie du groupement Nord visés à l'article 2-2 et 2-3, délégation est donnée à Mme Muriel LAHAYE, Directrice des services économiques du groupement hospitalier Nord, à l'effet de signer ces actes.
- B. En cas d'absence ou d'empêchement de Mme Muriel LAHAYE, en sa qualité de Directrice des services économiques du groupement hospitalier Nord, la même délégation est donnée à M. Frank SAMAZAN, Responsable de gestion administrative aux services économiques.
- C. En cas d'absence ou d'empêchement de M. Frank SAMAZAN, Responsable de gestion administrative aux services économiques, pour la pharmacie du groupement hospitalier Nord, la même délégation est donnée à Mme Marie GUETAT-MOREL, Adjointe des cadres hospitaliers aux services économiques.

Article 10 :

- A. En cas d'absence ou d'empêchement de Mme Sophie BONNEFOY, en sa qualité de Directrice de la DTSP, pour les actes relatifs à la pharmacie du groupement hospitalier Centre visés à l'article 2-4 à l'exception des actes visés à l'article 2-4-d-e-j-k délégation est donnée à Mme Katia LUCINA, Directrice des ressources humaines du groupement hospitalier Centre, à l'effet de signer ces actes.

- B. En cas d'absence ou d'empêchement de Mme Katia LUCINA, en sa qualité de Directrice des ressources humaines du groupement hospitalier Centre, délégation est donnée pour les seuls actes visés à l'article 2-4-a-b-f-g-h-i, pour la pharmacie du groupement hospitalier Centre, à Mme Anne BERTINOTTI, Attachée d'administration hospitalière à la direction des ressources humaines, à l'effet de signer ces actes.

Article 10 bis :

- A. En cas d'absence ou d'empêchement de Mme Sophie BONNEFOY, en sa qualité de Directrice de la DTSP, pour les actes relatifs à la pharmacie du groupement Centre visés à l'article 2-2 et 2-3, délégation est donnée à M. Florent SEVERAC, Directeur des ressources économiques du groupement hospitalier Centre, à l'effet de signer ces actes.

- B. En cas d'absence ou d'empêchement de M. Florent SEVERAC, en sa qualité de Directeur des ressources économiques pour le groupement hospitalier Centre, pour les seuls actes visés à l'article 2-2, délégation est donnée, pour la pharmacie du groupement hospitalier Centre, à M. François RUEL, Attaché d'administration hospitalière, à l'effet de signer ces actes.

Article 11 :

- A. En cas d'absence ou d'empêchement de Mme Sophie BONNEFOY, en sa qualité de Directrice de la DTSP, pour les actes relatifs à la pharmacie du groupement hospitalier Est, visés à l'article 2-4, à l'exception des actes visés à l'article 2-4-d-e-k délégation est donnée à Mme Nathalie SEIGNEURIN, Directrice des ressources humaines, à l'effet de signer ces actes.

- B. En cas d'absence ou d'empêchement de Mme Nathalie SEIGNEURIN, en sa qualité de Directrice des ressources humaines du groupement hospitalier Est, la même délégation est donnée à Mme Anne-Marie VINCENT, Attachée d'administration hospitalière à la direction des ressources humaines du groupement hospitalier Est.

Article 11 bis :

- A. En cas d'absence ou d'empêchement de Mme Sophie BONNEFOY, en sa qualité de Directrice de la DTSP, pour les actes relatifs à la pharmacie du groupement Est visés à l'article 2-2 et 2-3, délégation est donnée à M. Jean Louis MONNET, Directeur des services économiques du groupement hospitalier Est, à l'effet de signer ces actes.

- B. En cas d'absence ou d'empêchement de M. Jean Louis MONNET, en sa qualité de Directeur des services économiques du groupement hospitalier Est la même délégation est donnée à Mme Emmanuelle GUERRA, Cadre administratif des services économiques du groupement hospitalier Est.

Article 12 :

- A. En cas d'absence ou d'empêchement de Mme Sophie BONNEFOY, en sa qualité de Directrice de la DTPS, pour les actes relatifs à la pharmacie de l'hôpital Renée Sabran visés à l'article 2-4, à l'exception des actes visés à l'article 2-4-d-e-k délégalion est donnée à Mme Magali GUERDER, Directrice de l'hôpital Renée Sabran, à l'effet de signer ces actes.
- B. En cas d'absence ou d'empêchement de Mme Magali GUERDER, en sa qualité de Directrice de l'hôpital Renée Sabran, la même délégalion est donnée à Mme Martine MATHIEU, Attachée d'administration hospitalière à l'hôpital Renée Sabran.

Article 12 bis :

- A. En cas d'absence ou d'empêchement de Mme Sophie BONNEFOY, en sa qualité de Directrice de la DTPS, pour les actes relatifs à la pharmacie de l'hôpital Renée Sabran visés à l'article 2-2 et 2-3, délégalion est donnée à Mme Magali GUERDER, Directrice de l'hôpital Renée Sabran, à l'effet de signer ces actes.
- B. En cas d'absence ou d'empêchement de Mme Magali GUERDER, Directrice, en sa qualité de Directeur des services économiques pour la pharmacie de l'hôpital Renée Sabran, la même délégalion est donnée à Mme Martine MATHIEU, Attachée d'administration hospitalière à l'hôpital Renée Sabran.

III. POUR LA STÉRILISATION CENTRALE

Article 13 :

En cas d'absence ou d'empêchement de Mme Sophie BONNEFOY, en sa qualité de Directrice de la DTPS, pour les actes relatifs à la Stérilisation Centrale située sur le site de Saint-Priest visés à l'article 2-1, 2-4-a-f-h, délégalion concomitante est donnée à :

- M. Thierry DONIN DE ROSIERE, Attaché d'administration hospitalière à la DTPS ;
- Mme Astrid NICOLAS, Cadre administratif à la DTPS ;
- M. Philippe GOFFINET, ingénieur à la DTPS ;

à l'effet de signer ces actes.

Article 14 :

En cas d'absence ou d'empêchement de Mme Sophie BONNEFOY, en sa qualité de Directrice de la DTPS, pour les actes relatifs à la Stérilisation Centrale située sur le site de Saint-Priest visés à l'article 2-4-b-d-e-j-k, délégalion est donnée à :

- M. Thierry DONIN DE ROSIERE, Attaché d'administration hospitalière à la DTPS ;
- Mme Astrid NICOLAS, Cadre administratif à la DTPS ;
- Mme Safae YEBBA, Responsable de gestion administrative, coordonnatrice administrative du site de Saint-Priest ;

à l'effet de signer ces actes.

Article 15 :

- A. En cas d'absence ou d'empêchement de Mme Sophie BONNEFOY, en sa qualité de Directrice de la DTPS, pour les actes relatifs à la Stérilisation Centrale, située sur le site de Saint-Priest visés à l'article 2-2, 2-3 et 2-4-g, délégation concomitante est donnée à :
- Mme Françoise ROCHEFORT, Pharmacienne à la Stérilisation Centrale ;
 - M. Stéphane CORVAISIER, Pharmacien à la Stérilisation Centrale ;
 - M. Louis THIEBAULT, Ingénieur à la Stérilisation Centrale ;
- à l'effet de signer ces actes.
- Mme Sandrine DOUGERE, Cadre de santé à la Stérilisation Centrale à l'effet de signer les seuls actes visés à l'article 2-4-g.
- B- En cas d'absence ou d'empêchement de Mme Sophie BONNEFOY, en sa qualité de Directrice de la DTPS, pour les actes relatifs à la Stérilisation Centrale située sur le site de Saint-Priest visés à l'article 2-4-i, délégation est donnée concomitamment à :
- M. Jean-Remy DUMONT, Ingénieur responsable l'Unité Centrale de production Alimentaire de Saint-Priest et des Unités Relais de restauration des groupements hospitaliers ;
 - Mme Safae YEBBA, Responsable de gestion administrative, coordonnatrice administrative du site de Saint-Priest ;
- à l'effet de signer ces actes.

Article 16 :

La présente décision de délégation de signature abroge et remplace la décision de délégation de signature n°20/85 du 3 juin 2020 et les décisions modificatives 2020 06 04 n°20-104 du 4 juin 2020, n°20-111 du 23 juin 2020, n°20-119 du 6 juillet 2020, n°20-120 du 8 juillet 2020 s'y rapportant

Article 17 :

La présente décision sera publiée au Recueil des actes administratifs de la Préfecture du Rhône. Outre un recours gracieux, un recours contentieux peut être formé devant le tribunal administratif de Lyon contre la présente décision dans un délai de deux mois à compter de sa date de publication.

Le Directeur Général,



Raymond LE MOIGN

69_Hôpital Nord-Ouest Villefranche

69-2021-03-18-00005

Avis d'ouverture de concours Technicien
Hospitalier



DIRECTION DES RESSOURCES HUMAINES

Dossier suivi par : Laurie-Anne BARTOLI

labartoli@hopitalnordouest.fr

04 74 09 24 92

AVIS DE CONCOURS EXTERNE SUR TITRES ET D'UN CONCOURS INTERNE SUR ÉPREUVES POUR LE RECRUTEMENT DE TECHNICIEN HOSPITALIER

En application du décret n°2011-744 du 27 juin 2011 portant statut particulier du corps des techniciens et techniciens supérieurs hospitaliers,
Et de l'arrêté du 14 août 2012 fixant la composition du jury et les modalités d'organisation des concours externe et interne permettant l'accès au grade de technicien hospitalier du corps des techniciens et techniciens supérieurs hospitaliers.

Un concours externe sur titres et un concours interne sur épreuves permettant l'accès au grade de technicien hospitalier, sont ouverts, afin de pourvoir :

Pour le concours externe sur titres :

- *Spécialité documentation – information médicale :*
 - **1 poste au Centre Hospitalier de Villefranche-sur-Saône**
- *Spécialité logistique d'approvisionnement :*
 - **1 poste au Centre Hospitalier de Villefranche-sur-Saône**
- *Spécialité Installation et maintenance de matériels électroniques, électriques et automatismes :*
 - **1 poste au Centre Hospitalier de Villefranche-sur-Saône**

Pour le concours interne sur épreuves :

- *Spécialité biomédical :*
 - **1 poste au Centre Hospitalier de Villefranche-sur-Saône**
- *Spécialité logistique d'approvisionnement :*
 - **1 poste au Centre Hospitalier de Villefranche-sur-Saône**

Peuvent faire acte de candidature :

Pour le concours externe sur titres : les candidats titulaires d'un baccalauréat technologique ou d'un baccalauréat professionnel ou d'un diplôme homologué au niveau IV sanctionnant une formation technico-professionnelle ou d'une qualification reconnue comme équivalente à l'un de ces titres ou diplômes dans les conditions fixées par le décret N°2007-196 du 13 février 2007, correspondant à l'une des spécialités mentionnées.

Pour le concours interne sur épreuves : les fonctionnaires et agents des établissements mentionnés à l'article 2 de la loi du 9 janvier 1986, les fonctionnaires et agents de l'état, des collectivités territoriales et des établissements publics qui en dépendent, les militaires ainsi que les agents en fonction dans une organisation internationale intergouvernementale, **comptant au moins quatre ans de services publics au 1^{er} janvier 2021.**

La nature, la composition, la durée et le coefficient des épreuves sont fixées conformément à l'arrêté du 14 août 2012 fixant la composition du jury et les modalités d'organisation des concours externe et interne permettant l'accès au grade de technicien hospitalier du corps des techniciens et techniciens supérieurs hospitaliers.

CONCOURS EXTERNE SUR TITRES :

Le concours externe sur titres est constitué d'une phase d'admissibilité et d'une épreuve d'admission.

• **La phase d'admissibilité** du concours externe sur titres consiste en la sélection, par le jury, des dossiers des candidats qui ont été autorisés à prendre part à ce concours.

Le jury examine les titres de formation en tenant compte de l'adéquation de la formation reçue à la spécialité pour laquelle concourt le candidat ainsi que des éventuelles expériences professionnelles.

Les candidats retenus par le jury à l'issue de l'examen des dossiers sont inscrits sur une liste d'admissibilité établie par ordre alphabétique et aussi par spécialité lorsque le concours est ouvert pour des postes de spécialités différentes.

Cette liste fait l'objet d'un affichage dans l'établissement organisateur du concours.

Les candidats admissibles sont convoqués par courrier à l'épreuve d'admission définie à l'article 8 du présent arrêté.

• **L'épreuve d'admission** au concours externe sur titres consiste en un entretien à caractère professionnel avec le jury se décomposant :

– en une présentation par le candidat de sa formation et de son projet professionnel permettant au jury d'apprécier ses motivations et son aptitude à exercer les missions dévolues à un technicien hospitalier notamment dans la spécialité dans laquelle il concourt (durée de l'exposé du candidat : 5 minutes au plus).

– en un échange avec le jury comportant des questions techniques relatives à la spécialité dans laquelle il concourt (durée : 25 minutes au plus).

La durée totale de l'épreuve est de 30 minutes (coefficient 2).

Nul ne peut être admis si la note obtenue à l'entretien est inférieure à 20 sur 40.

À l'issue de cet entretien, le jury établit par ordre de mérite la liste de classement des candidats définitivement admis.

CONCOURS INTERNE SUR ÉPREUVES :

Le concours interne sur épreuves comporte des épreuves d'admissibilité et une épreuve d'admission.

• **Les épreuves d'admissibilité** comprennent deux épreuves écrites, chacune d'une durée de 2 heures et de coefficient 2 :

1) Une épreuve consistant en la vérification, au moyen de questionnaires ou par tout autre support à constituer ou à compléter, des connaissances théoriques, notamment en matière d'hygiène, de sécurité et de conditions de travail, que l'exercice de la spécialité, au titre de laquelle le candidat concourt, implique de façon courante ;

2) Une épreuve écrite consistant en la résolution d'un cas pratique exposé dans un dossier portant sur les problèmes susceptibles d'être rencontrés par un technicien hospitalier dans l'exercice de ses fonctions au sein de la spécialité au titre de laquelle le candidat concourt.

Chaque note est multipliée par le coefficient prévu.

Ne peuvent être déclarés admissibles les candidats ayant obtenu une note inférieure à 5 à l'une des épreuves.

Les candidats ayant obtenu pour les deux épreuves écrites un total de points fixé par le jury et qui ne peut, en aucun cas, être inférieur à 40 sur 80 – participent à l'épreuve d'admission.

La liste d'admissibilité est établie par le jury par ordre alphabétique et aussi par spécialité lorsque le concours est ouvert pour des postes de spécialités différentes.

Elle fait l'objet d'un affichage dans l'établissement organisateur du concours.

Les candidats admissibles sont convoqués par courrier à l'épreuve d'admission définie à l'article 11 de l'arrêté.

• **L'épreuve d'admission** consiste, après une présentation succincte par le candidat de son parcours professionnel et de sa formation, en un entretien avec le jury visant à reconnaître les acquis de son expérience professionnelle et, notamment, ses connaissances administratives générales ainsi que ses connaissances techniques.

Cet entretien permet aussi d'apprécier l'ouverture du candidat aux évolutions techniques et sa capacité à animer une équipe ainsi que sa motivation à exercer les missions qui peuvent être confiées à un technicien hospitalier (*durée : 25 minutes, dont 5 minutes de présentation : coefficient 4*) ;

En vue de cette épreuve orale, les candidats remettent au service organisateur, à la date fixée par l'arrêté d'ouverture, un dossier de reconnaissance des acquis de l'expérience professionnelle comportant les rubriques mentionnées dans l'annexe II au présent arrêté.

Seul l'entretien avec le jury donne lieu à notation. Le dossier de reconnaissance des acquis de l'expérience professionnelle n'est pas noté.

Le formulaire correspondant au dossier de reconnaissance des acquis de l'expérience professionnelle ainsi que le guide d'aide au remplissage sont disponibles auprès de la direction de l'établissement organisateur.

Le dossier est transmis au jury par le directeur de l'établissement organisateur du concours après l'établissement de la liste d'admissibilité.

Les candidats au concours interne sur épreuves ayant obtenu pour l'ensemble des épreuves d'admissibilité et d'admission un total de points fixé par le jury et qui ne peut être inférieur à 80 sur 160 pourront seuls être déclarés admis.

Ne peuvent être déclarés admis les candidats ayant obtenu une note inférieure à 5 à l'épreuve d'admission.

La liste d'admission est établie par spécialité lorsque le concours est ouvert pour des postes de spécialités différentes.

Les demandes d'admission à concourir doivent être adressées par courrier recommandé avec accusé de réception, au plus tard le **11 avril 2021** (le cachet de la poste faisant foi), au Directeur des Ressources Humaines du Centre Hospitalier de Villefranche-sur-Saône, à l'adresse suivante :

Centre Hospitalier de Villefranche-sur-Saône
Direction des Ressources Humaines
Cellule concours
Plateau d'Ouilly – BP 80436 – 69655 Villefranche-sur-Saône Cedex

Les demandes d'admission à concourir doivent être accompagnées des pièces suivantes, **en 5 exemplaires** :

Pour le concours externe sur titres :

1. Une lettre de motivation dans laquelle le candidat doit préciser la spécialité pour laquelle il souhaite concourir et l'ordre de sa préférence quant à son affectation éventuelle
2. Un curriculum vitae détaillé
3. Une copie de la pièce d'identité
4. Une copie des titres de formation, certifications, et équivalences dont le candidat est titulaire
5. Un état signalétique justifiant des années de service public (document disponible sur demande auprès de la Direction des Ressources Humaines)
6. Une demande d'extrait de casier judiciaire (bulletin n°2) : le candidat autorise par écrit l'établissement à demander le bulletin n°2 de son casier judiciaire.

Pour le concours interne sur épreuves :

1. Une lettre de motivation dans laquelle le candidat doit préciser la spécialité pour laquelle il souhaite concourir et l'ordre de sa préférence quant à son affectation éventuelle
2. Un curriculum vitae détaillé
3. Une copie de la pièce d'identité
4. Un état signalétique justifiant des années de service public (document disponible sur demande auprès de la Direction des Ressources Humaines)
5. Un dossier de Reconnaissance des Acquis de l'Expérience Professionnelle (RAEP) dûment rempli (dossier disponible auprès de la Direction des Ressources Humaines)

Villefranche-sur-Saône, le 18 mars 2021

Claire CHARTRES
Directeur des Ressources Humaines



69_Hôpital Nord-Ouest Villefranche

69-2021-03-18-00003

Avis d'ouverture de concours Technicien
Supérieur Hospitalier



DIRECTION DES RESSOURCES HUMAINES

Dossier suivi par : Laurie-Anne BARTOLI

labartoli@lhospitalnordouest.fr

04 74 09 24 92

**AVIS DE CONCOURS EXTERNE SUR TITRES
POUR LE RECRUTEMENT DE TECHNICIEN SUPÉRIEUR HOSPITALIER**

Un concours externe sur titres permettant l'accès au grade de **technicien supérieur hospitalier de 2^{ème} classe**, est ouvert au centre hospitalier de Villefranche-sur-Saône, en application du décret n°2011-744 du 27 juin 2011 portant statut particulier du corps des techniciens et techniciens supérieurs hospitaliers.

Trois postes sont à pourvoir, répartis comme suit :

- **1 poste** au centre hospitalier de Villefranche, **spécialité informatique**
- **1 poste** au centre hospitalier de Villefranche, **spécialité biomédical**
- **1 poste** au centre hospitalier de Belleville-Beaujeu, **spécialité restauration**

Peuvent faire acte de candidature :

- Titulaires d'un diplôme sanctionnant deux années de formation technico-professionnelle homologué au niveau III ou d'une qualification reconnue comme équivalente dans les conditions fixées par le décret du 13 février 2007 susvisé correspondant à l'une des spécialités mentionnées aux articles 1er et 2 de l'arrêté du 12 octobre 2011 dans l'un des domaines correspondant aux fonctions statutairement dévolues aux techniciens supérieurs hospitaliers.

CONCOURS EXTERNE SUR TITRES :

Le concours externe sur titres est constitué d'une phase d'admissibilité et d'une épreuve d'admission.

• **La phase d'admissibilité** du concours externe sur titres consiste en la sélection, par le jury, des dossiers des candidats qui ont été autorisés à prendre part à ce concours.

Le jury examine les titres de formation en tenant compte de l'adéquation de la formation reçue à la spécialité pour laquelle concourt le candidat ainsi que des éventuelles expériences professionnelles.

Les candidats retenus par le jury à l'issue de l'examen des dossiers sont inscrits sur une liste d'admissibilité établie par ordre alphabétique et aussi par spécialité lorsque le concours est ouvert pour des postes de spécialités différentes.

Cette liste fait l'objet d'un affichage dans l'établissement organisateur du concours.

Les candidats admissibles sont convoqués par courrier à l'épreuve d'admission définie à l'article 8 du présent arrêté.

• **L'épreuve d'admission** au concours externe sur titres consiste en un entretien à caractère professionnel avec le jury se décomposant :

– en une présentation par le candidat de sa formation et de son projet professionnel permettant au jury d'apprécier ses motivations et son aptitude à exercer les missions dévolues à un technicien hospitalier notamment dans la spécialité dans laquelle il concourt (durée de l'exposé du candidat : 5 minutes au plus).

- en un échange avec le jury à partir d'un texte court comportant plusieurs questions techniques relatives à la spécialité dans laquelle il concourt visant à apprécier ses connaissances, son potentiel et son comportement face à une situation concrète (durée : 25 minutes au plus).

La durée totale de l'épreuve est de 45 minutes dont 15 minutes de préparation ; cette épreuve est notée de 0 à 20 (coefficient 4)

Pour cette épreuve, le jury dispose du curriculum vitae du candidat.

Nul ne peut être admis si la note obtenue à l'entretien est inférieure à 40 sur 80.

À l'issue de cet entretien, le jury établit par ordre de mérite la liste de classement des candidats définitivement admis.

Les demandes d'admission à concourir doivent être adressées par courrier recommandé avec accusé de réception, au plus tard le **11 avril 2021** (le cachet de la poste faisant foi), au Directeur des Ressources Humaines du Centre Hospitalier de Villefranche-sur-Saône, à l'adresse suivante :

Centre Hospitalier de Villefranche-sur-Saône
Direction des Ressources Humaines

Cellule concours

Plateau d'Ouilly – BP 80436 – 69655 Villefranche-sur-Saône Cedex

Les demandes d'admission à concourir doivent être accompagnées des pièces suivantes, **en 5 exemplaires** :

1. Une demande d'admission à concourir établie sur papier libre dans laquelle le candidat indique, dans le cas de concours ouvert pour pourvoir des postes dans plusieurs établissements, l'ordre de sa préférence quant à son affectation éventuelle ;
2. Un curriculum vitae détaillé établi sur papier libre mentionnant notamment les emplois occupés, les actions de formation suivies et accompagné d'attestations d'emploi (ou un état des emplois occupés mentionnant les descriptifs des fonctions occupées) ;
3. Les titres de formation, certifications et équivalences dont il est titulaire ou une copie conforme à ces documents ;
4. Une photocopie du livret de famille ou de la carte nationale d'identité française ou de ressortissant de l'un des Etats membres de l'Union européenne ;
5. Le cas échéant, un état signalétique des services militaires ou une photocopie de ce document, ou, pour les candidats n'ayant pas accompli leur service national, une pièce attestant leur situation au regard du code du service national ;
6. Éventuellement, un état signalétique des services publics accompagné de la fiche du poste occupé.
7. Une demande d'extrait de casier judiciaire (bulletin n°2)

Villefranche-sur-Saône, le 18 mars 2021

Claire CHARTRES

Directeur des Ressources Humaines



69_Préf_Préfecture du Rhône

69-2021-03-15-00005

AP CABINET SPID_2021_03_15_01



PRÉFET DU RHÔNE

*Liberté
Égalité
Fraternité*

Cabinet
Suivi politique
Interventions et Distinctions

Arrêté n° CABINET_SPID_2021_03_15_01 conférant l'honorariat à d'anciens élus

**LE PRÉFET DE LA RÉGION AUVERGNE-RHÔNE-ALPES
PRÉFET DU RHÔNE
Officier de la Légion d'Honneur
Commandeur de l'Ordre National du Mérite**

Vu le Code général des collectivités territoriales,

Sur la proposition du Directeur de Cabinet,

ARRÊTE

Article 1 : L'honorariat de maire est conféré à :

Monsieur Marc GRIVEL, ancien maire de SAINT-CYR-AU-MONT-D'OR.

Article 2 : La Préfète, Secrétaire générale et le Directeur de cabinet sont chargés, chacun en ce qui le concerne, de l'exécution du présent arrêté qui sera inséré au recueil des actes administratifs de la préfecture du Rhône.

Fait à Lyon, le 15 mars 2021

Le Préfet,

Pascal MAILHOS

Adresse postale : Préfecture du Rhône – 69419 Lyon cedex 03

Accueil du public : 18, rue de Bonnel 69003 LYON

Pour connaître nos horaires et nos modalités d'accueil : internet : www.rhone.gouv.fr ou tél. : 04 72 61 61 61 (coût d'un appel local)

69_Préf_Préfecture du Rhône

69-2021-03-19-00003

ap renouvellement fermeture cce 10000

Arrêté préfectoral du 19 mars 2021
portant fermeture des magasins de vente et centres commerciaux
dont la surface commerciale utile est supérieure ou égale à 10 000 mètres carrés
dans le département du Rhône

Le Préfet de la zone de défense et de sécurité sud-Est
Préfet de la région Auvergne-Rhône-Alpes
Préfet du Rhône
Officier de la Légion d'honneur
Commandeur de l'ordre national du Mérite

Vu le code général des collectivités territoriales, notamment l'article L 2215-1 ;

Vu le code de la santé publique, notamment les articles L 3131-1, L 3131-8, L 3131-9 et L 3136-1 ;

Vu le code de la sécurité intérieure, notamment ses articles L 211-1 à L 211-4 ;

Vu la loi n° 2020-1379 du 14 novembre 2020 autorisant la prorogation de l'état d'urgence sanitaire et portant diverses mesures de gestion de la crise sanitaire ;

Vu la loi n° 2021-160 du 15 février 2021 prorogeant l'état d'urgence sanitaire jusqu'au 1^{er} juin 2021 ;

Vu le décret n° 2004-374 du 29 avril 2004 modifié relatif aux pouvoirs des préfets, à l'organisation et à l'action des services de l'État dans les régions et départements ;

Vu le décret n° 2020-1257 du 14 octobre 2020 déclarant l'état d'urgence sanitaire à compter du 17 octobre 2020 sur l'ensemble du territoire de la République ;

Vu le décret n° 2020-1310 du 29 octobre 2020 modifié prescrivant les mesures générales nécessaires pour faire face à l'épidémie de Covid-19 dans le cadre de l'état d'urgence sanitaire ;

Vu le décret n° 2021-248 du 4 mars 2021 modifiant les décrets n° 2020-1262 du 16 octobre 2020 et n° 2020-1310 du 29 octobre 2020 prescrivant les mesures générales nécessaires pour faire face à l'épidémie de covid-19 dans le cadre de l'état d'urgence sanitaire ;

Vu le décret du Président de la République du 24 octobre 2018 portant nomination de Monsieur Pascal MAILHOS, préfet de la région Auvergne-Rhône-Alpes, préfet de la zone de défense et de sécurité Sud-Est, préfet du Rhône (hors classe) ;

Vu l'avis du Haut Conseil de la Santé Publique en date du 23 juillet 2020 relatif à l'actualisation des connaissances scientifiques sur la transmission du virus SARS-CoV-2 par aérosols et des recommandations sanitaires ;

Vu l'avis du Conseil Scientifique COVID 19 du 22 septembre 2020 ;

Vu l'avis du Haut Conseil de la Santé Publique relatif aux masques dans le cadre de la lutte contre la propagation du virus SARS COV2 du 29 octobre 2020 ;

Vu l'avis du Conseil Scientifique du 8 janvier 2021 relatif à la prolongation de l'état d'urgence ;

Vu l'avis du Conseil Scientifique du 12 janvier 2021 relatif à l'émergence d'un nouveau variant plus transmissible du SARS-CoV-2 au Royaume-Uni et de sa menace sur l'Europe ;

Vu l'avis du directeur général de l'agence régionale de santé Auvergne-Rhône-Alpes du 19 mars 2021;

Vu l'arrêté préfectoral n°69-2021-02-25-007 du 25 février 2021 portant obligation du port du masque de protection pour les personnes âgées de onze ans ou plus sur la voie publique ou dans les lieux ouverts au public dans le département du Rhône ;

Vu l'arrêté préfectoral n° 69-2021-02-25-009 du 25 février 2021 portant prescription de diverses mesures pour freiner l'épidémie de COVID-19 dans le département du Rhône dans le cadre de l'état d'urgence sanitaire ;

Considérant que l'Organisation Mondiale de la Santé a déclaré, le 30 janvier 2020, que l'émergence d'un nouveau coronavirus (Covid-19) constitue une urgence de santé publique de portée internationale ;

Considérant le caractère pathogène et contagieux du virus SARS-Cov-2 ;

Considérant que, face à la dégradation rapide et alarmante de la situation sanitaire, l'état d'urgence sanitaire a été déclaré sur l'ensemble du territoire de la République et a été prolongé jusqu'au 1^{er} juin 2021;

Considérant l'urgence et la nécessité qui s'attachent à limiter les risques de transmission du virus en particulier dans l'espace public à forte fréquentation et, par suite, propices à la circulation du virus ; qu'en outre, une hausse des contaminations et un afflux massif de patients seraient de nature à dégrader les capacités d'accueil du système médical départemental ;

Considérant le passage du département du Rhône en surveillance renforcée le 25 février 2021 ;

Considérant que les indicateurs de l'activité épidémique produits par l'agence régionale de santé Auvergne-Rhône-Alpes montrent que la circulation virale de la Covid 19 reste intensive sur le département du Rhône et justifient le maintien des mesures de protection sanitaire pour l'ensemble de la population rhodanienne afin de limiter la propagation du virus ;

Considérant en effet que, nonobstant les mesures locales et nationales, la campagne de dépistage du virus SARS-Cov-2 organisée dans le Rhône révèle un taux d'incidence pour la population générale dans le département du Rhône de 299,1 nouveaux cas de patients infectés par la Covid-19 pour 100 000 habitants et un taux de positivité de 7,8 % pour la semaine du 9 au 15 mars 2021;

Considérant que le nombre de personnes hospitalisées pour la Covid-19 sur le département du Rhône reste élevé avec 880 patients hospitalisés au 17 mars 2021 ;

Considérant que le nombre de personnes actuellement en réanimation ou soins intensifs sur le département du Rhône reste également élevé avec 179 patients au 17 mars 2021 ;

Considérant que la circulation du variant anglais ne cesse de progresser pour atteindre un taux de 75 % des tests positifs ;

Considérant que les établissements recevant du public conduisent à un brassage important de population dans un espace restreint rendant difficile la mise en œuvre d'une distanciation physique et favorisant la propagation du virus ;

Considérant que l'intérêt de la santé publique justifie de prendre des mesures proportionnées aux risques encourus et appropriées aux circonstances afin de prévenir et limiter les conséquences et les menaces possibles sur la santé de la population ;

Considérant la nécessité de casser les chaînes de contamination ;

Vu l'urgence ;

Sur proposition du préfet délégué pour la défense et la sécurité ;

ARRÊTE

Article 1 : Dans le département du Rhône, les magasins de vente et les centres commerciaux dont la surface commerciale utile est supérieure ou égale à dix mille mètres carrés ne peuvent accueillir du public. L'activité de retrait de commande à l'intérieur des centres commerciaux relevant du présent article est interdite.

Article 2 : Les interdictions résultant de l'article 1 ne font pas obstacle à l'ouverture des magasins de vente relevant des catégories suivantes, y compris au sein des centres commerciaux :

- Commerce de détail de produits surgelés ;
- Commerce d'alimentation générale ;
- Supérettes ;
- Supermarchés ;
- Magasins multi-commerces dont l'activité principale est la vente alimentaire ;
- Hypermarchés ;
- Commerce de détail de fruits et légumes en magasin spécialisé ;
- Commerce de détail de viandes et de produits à base de viande en magasin spécialisé ;
- Commerce de détail de poissons, crustacés et mollusques en magasin spécialisé ;
- Commerce de détail de pain, pâtisserie et confiserie en magasin spécialisé ;
- Boulangerie et boulangerie-pâtisserie ;
- Autres commerces de détail alimentaires en magasin spécialisé ;
- Commerce de détail de produits pharmaceutiques en magasin spécialisé ;

Article 3 : Cet arrêté est applicable à compter du samedi 20 mars 2021 à 00h00 jusqu'au vendredi 2 avril 2021 à minuit ;

Article 4 : Les infractions au présent arrêté seront constatées et poursuivies conformément à la réglementation en vigueur, sans préjudice des mesures de police administrative complémentaires qui pourraient être prises à l'encontre des contrevenants.

Article 5 : Le préfet délégué pour la défense et la sécurité, la préfète, secrétaire générale, préfète déléguée pour l'égalité des chances, le directeur de cabinet de la préfecture, les maires du département, le Président de la Métropole de Lyon, le président du Conseil Départemental du Rhône, le directeur départemental de la sécurité publique du Rhône, le commandant du groupement de gendarmerie du Rhône, le directeur zonal de la police aux frontières sont chargés, chacun en ce qui le concerne, de l'exécution du présent arrêté qui sera publié au recueil des actes administratifs de la préfecture du Rhône.

Signé

Le préfet délégué
pour la défense et la sécurité,

Thierry SUQUET

***Voies et délais de recours** : Le présent arrêté peut faire l'objet d'un recours gracieux auprès du Préfet du Rhône et d'un recours hiérarchique auprès du ministre de l'intérieur.*

Conformément aux dispositions des articles R 421-1 à R 421-5 du code de justice administrative, le présent arrêté peut faire l'objet d'un recours contentieux devant le tribunal administratif de Lyon, dans le délai de deux mois à compter de sa notification ou de sa publication.

Le directeur général

Monsieur le Préfet du Rhône
Préfecture du Rhône
Institution
69419 LYON Cedex 03

Ref. : 2021 - 42

Lyon, le 19 mars 2021

Objet : Avis ARS

Monsieur le Préfet,

Vous avez sollicité l'avis de l'Agence régionale de Santé Auvergne-Rhône-Alpes quant au renouvellement de l'arrêté préfectoral relatif à la fermeture des magasins et centres commerciaux de plus de 10 000 m² sur le département du Rhône.

Je vous livre, ci-après, les éléments chiffrés qui confirment l'opportunité de cette mesure.

Les indicateurs épidémiologiques de la **région Auvergne-Rhône-Alpes** sont en augmentation, le taux d'incidence régional est inférieur au taux national (212 contre 253) tout comme le taux de positivité (6.8 % contre 7,5 %).

Le département du Rhône reste parmi les départements de la région qui enregistrent les taux d'incidence les plus élevés. Pour la **semaine glissante du 09 au 15 mars 2021** (source SPF GEODES) le **taux d'incidence pour la population générale** repart à la hausse avec **299,1** nouveaux cas de patients infectés par la Covid-19 pour 100 000 habitants et le **taux de positivité est de 7.8 %**.
Le taux d'incidence chez les plus de 65 ans est de **188/100 000** personnes pour la semaine du 08 au 14 mars 2021.

A titre comparatif, vous trouverez, ci-après, l'évolution des taux rhodaniens pour la population générale des précédentes semaines :

	Semaine 10	Semaine 9	Semaine 8
Taux d'incidence tous âges (pour 100 000 hab)	286.3	235,7	236.3
Taux de positivité tous âges (%)	7,5	7	8.2

S'agissant de l'**hospitalisation**, le Rhône compte **853 patients hospitalisés** avec diagnostic COVID-19 au 18 mars 2021 (contre 844 le 5 mars) dont **169 patients en réanimation/soins intensifs** (contre 162 le 5 mars). (source SPF GEODES)

Au 18 mars, le taux d'occupation des lits de réanimation dans le Rhône est de 95 %

L'ensemble de ces données reste élevé et confirme la circulation virale du SRAS-CoV-19 sur le territoire départemental nécessitant le maintien des mesures de protection sanitaire pour l'ensemble de la population rhodanienne afin de freiner la propagation du virus.

Je vous prie d'agréer, Monsieur le Préfet, l'expression de ma considération distinguée.

Par délégalion,
Le Directeur général adjoint

Serge Morale

Courrier : CS 93383 - 69418 Lyon cedex 03
04 72 34 74 00
www.auvergne-rhone-alpes.ars.sante.fr

Conformément au règlement (UE) 2016/679 du Parlement européen et à la loi n° 78-17 du 6 janvier 1978 modifiée relative à l'informatique, aux fichiers et aux libertés, vous pouvez accéder aux données vous concernant ou demander leur effacement. Vous disposez également d'un droit d'opposition, d'un droit de rectification et d'un droit à la limitation du traitement de vos données. Pour exercer ces droits, vous pouvez contacter le Délégué à la protection des données de l'ARS (ars-ara-dpd@ars.sante.fr).

69_Préf_Préfecture du Rhône

69-2021-03-18-00006

Travaux CNR draguage Yzeron

**ARRÊTE N°
PORTANT MESURES TEMPORAIRES DE NAVIGATION**

Le Préfet de la zone de défense et de sécurité sud-Est

Le Préfet de la région Auvergne-Rhône-Alpes

Préfet du Rhône

Officier de la Légion d'honneur

Commandeur de l'ordre national du Mérite

Vu le code des transports et notamment ses articles L 4241-1 et A. 4241-26

Vu l'arrêté ministériel en date du 28/06/2013 portant règlement général de police de la navigation intérieure, publié au journal officiel le 29 août 2013,

Vu le décret n° 2013-251 du 25 mars 2013 relatif à certaines dispositions de la partie réglementaire du code des transports

Vu le décret n°2013-253 relatif aux dispositions de la quatrième partie réglementaire du code des transports,

Vu le décret n°2012-1556 du 28 décembre 2012 déterminant la liste des mesures temporaires d'interruption ou de modification des conditions de la navigation pouvant être prises par le gestionnaire de la voie d'eau,

Vu la circulaire interministérielle du 24 janvier 2013 relative aux actes et mesures de police de la navigation intérieure

Vu l'arrêté interpréfectoral portant règlement particulier de police de la navigation intérieure sur le Rhône en vigueur,

Considérant que le préfet de département exerce les compétences qui lui sont dévolues en matière de police de la navigation intérieure,

Considérant la demande de la CNR en date du 16 mars 2021 de pouvoir effectuer des travaux de dragages de l'affluent du Rhône « Yzeron » situé au PK 1,500 rive droite.

Considérant que cette mesure relève ainsi de la compétence du préfet du département concerné,

Sur proposition de Madame la Directrice Territoriale Rhône-Saône de Voies Navigables de

1/2

France représentée par le chef du service fluvial Lyonnais,

Arrête

Article 1 :

La CNR va effectuer des travaux de dragage de l'affluent du Rhône « Yzeron » situé au PK 1,500 en rive droite. Pendant ces travaux, les usagers devront serrer la rive gauche du Rhône entre les PK 1,3 et 2,0.

Article 2 :

Ces mesures sont applicables du 29 mars au 14 juin 2021, du lundi au vendredi de 07h30 à 17h00.

Article 3 :

Le préfet délégué pour la défense et la sécurité, le directeur départemental de la sécurité publique, le directeur du service départemental et métropolitain d'incendie et de secours, le directeur départemental des territoires du Rhône, la directrice territoriale Rhône Saône de Voies Navigables de France sont chargés, chacun en ce qui le concerne, de l'exécution du présent arrêté qui sera publié au recueil des actes administratifs de la préfecture du Rhône et dont une ampliation sera adressée à chacun.

A Lyon, le 18 MARS 2021

69_Préf_Préfecture du Rhône

69-2021-03-18-00001

Arrêté préfectoral Abrogeant l'arrêté n°
69-2019-11-21-006 du 21 novembre 2019,
Instituant les bureaux de vote et leur périmètre
géographique,
et répartissant les électeurs pour la commune de
LISSIEU située dans la circonscription Val de
Saône de la métropole de Lyon et dans la 5ème
circonscription législative du Rhône



PRÉFET DU RHÔNE

*Liberté
Égalité
Fraternité*

Préfecture
Direction des affaires juridiques
et de l'administration locale

Bureau des élections et
des associations

Affaire suivie par : Corinne BARBEZIEUX
Tél. : 04 72 61 61 34
Courriel : corinne.barbezieux@rhone.gouv.fr

ARRETE n° 69-2021-03-18-

Abrogeant l'arrêté n° 69-2019-11-21-006 du 21 novembre 2019, Instituant les bureaux de vote et leur périmètre géographique, et répartissant les électeurs pour la commune de LISSIEU située dans la circonscription Val de Saône de la métropole de Lyon et dans la 5ème circonscription législative du Rhône

**Le Préfet de la région Auvergne-Rhône-Alpes,
Préfet du Rhône
Officier de la Légion d'honneur,
Officier de l'ordre national du Mérite**

VU le code électoral, notamment ses articles R 40 et L 16,

VU l'arrêté n° 69-2019-11-21-006 du 21 novembre 2019 instituant les bureaux de vote et leur périmètre géographique, et répartissant les électeurs pour la commune de Lissieu,

CONSIDERANT la demande du maire de Lissieu en date du 8 mars 2021 relative à la modification du lieu de vote pour les scrutins à venir,

SUR la proposition de la Préfète, Secrétaire Générale, Préfète déléguée pour l'égalité des chances,

ARRÊTE :

Article 1^{er} : L'arrêté n° 69-2019-11-21-006 du 21 novembre 2019 est abrogé.

Article 2 : Pour tous les scrutins à compter du 1^{er} janvier 2021, les électrices et électeurs de la commune de Lissieu seront répartis en 2 bureaux de vote dont le siège est fixé, ainsi qu'il suit :

.../...

*Adresse postale : Préfecture du Rhône – 69419 Lyon cedex 03
Pour connaître nos horaires et nos modalités d'accueil : internet : www.rhone.gouv.fr ou tél. : 04 72 61 61 61 (coût d'un appel local)*

N° et siège du Bureau	Répartition des électrices et électeurs de la commune
<p align="center"><u>Bureau n° 1 – centralisateur</u></p> <p align="center">Mairie Rez-de-jardin 75 Route Nationale 6</p>	<p align="center">Electeurs et électrices domiciliés côté Est de la commune par rapport à l'autoroute A6.</p>
<p align="center"><u>Bureau n° 2</u></p> <p align="center">Mairie Rez-de-jardin 75 Route Nationale 6</p>	<p align="center">Electeurs et électrices domiciliés côté Ouest de la commune par rapport à l'autoroute A6.</p>

Article 3 : Le bureau centralisateur de la commune de Lissieu est le bureau de vote n° 1 dont le siège se situe à la Mairie, rez de jardin, 75 route nationale 6 à Lissieu.

Article 4 : Le présent arrêté peut faire l'objet d'un recours contentieux auprès du Tribunal Administratif de Lyon ou sur le site www.telerecours.fr dans un délai de deux mois à compter de sa publication au recueil des actes administratifs de la préfecture du Rhône.

Article 5 : La Préfète, Secrétaire Générale, Préfète déléguée pour l'égalité des chances et le maire de Lissieu sont chargés, chacun en ce qui le concerne, de l'exécution du présent arrêté qui sera affiché à la mairie de Lissieu et publié au recueil des actes administratifs de la préfecture du Rhône.

Lyon, le 18 mars 2021

Pour le Préfet
La Préfète
Secrétaire Générale
Préfète déléguée pour l'égalité des chances
Signé : Cécile DINDAR

69_Préf_Préfecture du Rhône

69-2021-03-18-00002

Arrêté préfectoral Modifiant l'arrêté préfectoral
du 4 juin 1992, relatif au transfert du bureau de
vote
pour la commune de SALLES-ARBUISSONNAS
EN BEAUJOLAIS
située dans le canton de Gleizé et dans la 9ème
circonscription législative du Rhône (69-09)



PRÉFET DU RHÔNE

*Liberté
Égalité
Fraternité*

Préfecture

Direction des affaires juridiques
et de l'administration locale

Bureau des élections et associations

Affaire suivie par : Corinne BARBEZIEUX
Tél. : 04 72 61 61 34
Courriel : corinne.barbezieux@rhone.gouv.fr

ARRETE n° 69-2021-03-18-

Modifiant l'arrêté préfectoral du 4 juin 1992, relatif au transfert du bureau de vote pour la commune de SALLES-ARBUISSONNAS EN BEAUJOLAIS située dans le canton de Gleizé et dans la 9ème circonscription législative du Rhône (69-09)

**Le Préfet de la région Auvergne-Rhône-Alpes,
Préfet du Rhône
Officier de la Légion d'honneur
Commandeur de l'ordre national du Mérite**

VU le code électoral, notamment ses articles R.40 et L.16,

VU l'arrêté préfectoral du 4 juin 1992 relatif au transfert du bureau de vote pour la commune de Salles-Arbuissonnas en Beaujolais,

CONSIDERANT la demande du maire de Salles-Arbuissonnas en Beaujolais en date du 10 mars 2021, relative à la modification du lieu de vote pour le double scrutin de 2021,

SUR la proposition de la Préfète, Secrétaire Générale, Préfète déléguée pour l'égalité des chances,

ARRÊTE :

Article 1^{er} : L'article 1^{er} de l'arrêté préfectoral du 4 juin 1992 est modifié par l'ajout des dispositions suivantes :

- Pour les scrutins qui se dérouleront au cours de l'année 2021, les électrices et les électeurs de la commune de Salles-Arbuissonnas en Beaujolais seront affectés dans le bureau de vote unique de la commune, dont le siège est fixé à la salle du Breuil, 180 rue du Breuil à Salles-Arbuissonnas en Beaujolais.

.../...

Adresse postale : Préfecture du Rhône – 69419 Lyon cedex 03

Pour connaître nos horaires et nos modalités d'accueil : internet : www.rhone.gouv.fr ou tél. : 04 72 61 61 61 (coût d'un appel local)

Article 2 : Le reste sans changement

Article 3 : Le présent arrêté peut faire l'objet d'un recours contentieux auprès du Tribunal Administratif de Lyon ou sur le site www.telerecours.fr dans un délai de deux mois à compter de sa publication au recueil des actes administratifs de la préfecture du Rhône.

Article 4 : La Préfète, Secrétaire Générale, Préfète déléguée pour l'égalité des chances, le Sous-Préfet de Villefranche-sur-Saône et le maire de Salles-Arbuissonnas en Beaujolais sont chargés, chacun en ce qui le concerne, de l'exécution du présent arrêté qui sera affiché à la mairie de Salles-Arbuissonnas en Beaujolais et publié au recueil des actes administratifs de la préfecture du Rhône.

Lyon, le 18 mars 2021

Pour le Préfet
La Préfète
Secrétaire Générale
Préfète déléguée pour l'égalité des chances
Signé : Cécile DINDAR

69_Préf_Préfecture du Rhône

69-2021-03-17-00001

Arrêté préfectoral portant autorisation de
création de chambre funéraire à Beaujeu



PRÉFET DU RHÔNE

*Liberté
Égalité
Fraternité*

Préfecture

Direction des Affaires juridiques et de
l'Administration Locale

Bureau des élections et des associations

Affaire suivie par : Agnès RAICHL
Tél. : 04.72.61.61.00
Télécopie : 04.72.61.66.60
Courriel : pref-funeraire@rhone.gouv.fr

ARRETE PREFECTORAL N°69-2021- PORTANT AUTORISATION DE CREATION D'UNE CHAMBRE FUNERAIRE À BEAUJEU

Le Préfet de la région Auvergne-Rhône-Alpes
Préfet du Rhône
Officier de la Légion d'honneur
Commandeur de l'ordre national du Mérite

Vu le code général des collectivités territoriales, notamment ses articles L.2223-38, R.2223-74, D.2223-80 à D.2223-87 ;

Vu le dossier déposé par Monsieur et Madame Ludovic PAQUET, co-gérants de la Sci des 3 Larrons, dont il a été accusé réception le 30 novembre 2020, relatif à la création d'une chambre funéraire à Beaujeu ;

Vu les avis publiés dans 2 journaux locaux ;

Vu la délibération du conseil municipal de Beaujeu du 7 décembre 2020 ;

Considérant l'avis favorable donné par le conseil départemental de l'environnement et des risques sanitaires et technologiques (CODERST) lors de sa séance du 28 janvier 2021 ;

Sur proposition de Madame la Directrice des affaires juridiques et de l'administration locale ;

ARRÊTE

Article 1^{er} : La création de la chambre funéraire située 31 route de la Chevalière 69430 Beaujeu par la Sci des 3 Larrons, représentée par Madame Karine PAQUET et Monsieur Ludovic PAQUET, est autorisée.

Article 2 : Les locaux respecteront les prescriptions prévues aux articles D.2223-80 à D.2223-87 du code général des collectivités territoriales (CGCT). Conformément aux dispositions de l'article D.2223-87 du CGCT, l'ouverture au public de la chambre funéraire est subordonnée à la vérification de la conformité des prescriptions techniques par un organisme de contrôle accrédité pour ces activités.

.../...

*Adresse postale : Préfecture du Rhône – 69419 Lyon cedex 03
Pour connaître nos horaires et nos modalités d'accueil : internet : www.rhone.gouv.fr ou tél. : 04 72 61 61 61 (coût d'un appel local)*

Article 3: Le présent arrêté peut faire l'objet d'un recours contentieux auprès du Tribunal Administratif de Lyon 184 rue Duguesclin 69003 LYON ou sur le site www.telerecours.fr dans un délai de deux mois à compter de sa publication au recueil des actes administratifs de la préfecture du Rhône et par le pétitionnaire dans le délai de deux mois à compter de sa notification.

Article 4 : La Préfète, Secrétaire générale, Préfète déléguée pour l'égalité des chances et le Maire de Beaujeu sont chargés, chacun en ce qui le concerne, de l'exécution du présent arrêté.

Fait à Lyon, le 17 mars 2021

Le Préfet,
La préfète, secrétaire générale,
Préfète déléguée pour l'égalité des chances

Signé : Cécile DINDAR

69_Préf_Préfecture du Rhône

69-2021-03-19-00001

Arrêté préfectoral relatif à la convocation des
électeurs de la commune de Pusignan pour
l'élection
des conseillers municipaux et des conseillers
communautaires des 02 et 09 mai 2021
et fixant les dates et lieux de dépôt des
déclarations de candidatures



PRÉFET DU RHÔNE

*Liberté
Égalité
Fraternité*

Préfecture

Direction des affaires juridiques et de
l'administration locale

Bureau des élections et des associations

Affaire suivie par : Carole SOULARD
Tél. : 04 72 61 61 35
Courriel : carole.soulard@rhone.gouv.fr

ARRÊTÉ n° 69-2021-03-19-

**relatif à la convocation des électeurs de la commune de Pusignan pour l'élection
des conseillers municipaux et des conseillers communautaires des 02 et 09 mai 2021
et fixant les dates et lieux de dépôt des déclarations de candidatures**

**Le Préfet de la région Auvergne-Rhône-Alpes
Préfet du Rhône
Officier de la Légion d'honneur
Commandeur de l'ordre national du Mérite**

Vu le code électoral, notamment ses articles L.247, L.250-1 et L. 251 ;

Vu la décision définitive du Conseil d'État du 12 mars 2021, notifiée le 15 mars 2021, annulant le jugement du tribunal administratif de Lyon du 05 octobre 2020 et annulant les opérations électorales qui se sont déroulées les 15 mars et 28 juin 2020 pour l'élection des conseillers municipaux et des conseillers communautaires dans la commune de Pusignan ;

Considérant qu'en application des dispositions de l'article L.251 du code électoral, en cas d'annulation de tout ou partie des élections devenue définitive, l'assemblée des électeurs doit être convoquée dans un délai qui ne peut excéder 3 mois ;

Considérant que la population municipale authentifiée au 1^{er} janvier 2021 de la commune de Pusignan est de 4 110 habitants, et qu'il convient donc d'y élire 27 conseillers municipaux et 4 conseillers communautaires ;

Sur proposition de la Préfète, Secrétaire générale, Préfète déléguée pour l'égalité des chances ;

.../...

Adresse postale : Préfecture du Rhône – 69419 Lyon cedex 03

Pour connaître nos horaires et nos modalités d'accueil : internet : www.rhone.gouv.fr ou tél. : 04 72 61 61 61 (coût d'un appel local)

ARRÊTE :

Article 1^{er} : Les électeurs de la commune de Pusignan sont convoqués aux dates ci-après en vue de procéder à l'élection des 27 conseillers municipaux et des 4 conseillers communautaires :

- le dimanche 02 mai 2021, pour le premier tour de scrutin,
- le dimanche 09 mai 2021, en cas de second tour de scrutin.

Article 2 : L'élection aura lieu à partir des listes électorales (générale et complémentaire municipale) extraites du Répertoire Electoral Unique et à jour des tableaux prévus aux articles R.13 et R.14 du code électoral, sans préjudice de l'application, le cas échéant, des dispositions de l'article L.20 du code électoral.

Article 3 : Les déclarations de candidatures pour les élections municipales et communautaires à Pusignan seront reçues :

- pour le 1^{er} tour de scrutin :

Du **lundi 12 avril 2021** au **mercredi 14 avril 2021** de **09h30 à 12h30** et de **13h30 à 16h00** et le **jeudi 15 avril** de **09h30 à 18h00**, à la préfecture du Rhône, 18 rue de Bonnel, entrée C2, 1^{er} étage, salle 102.

- pour le 2nd tour de scrutin :

Le **lundi 03 mai 2021** de **09h30 à 16h00** et le **mardi 4 mai 2021** de **09h30 à 18h00**, à la préfecture du Rhône, 18 rue de Bonnel, bâtiment Liberté, salon Bonnefoy.

Les candidats prendront obligatoirement rendez-vous auprès du bureau des élections de la Préfecture du Rhône par mail : pref-elections@rhone.gouv.fr ou par téléphone : 04 72 61 61 35.

En raison du contexte sanitaire lié à la COVID-19, deux personnes au maximum par liste seront autorisées lors du dépôt de candidature. Ces personnes devront venir à l'heure du rendez-vous, disposer d'un masque et avoir leur propre stylo.

Article 4 : La campagne électorale débutera le lundi 19 avril à 0h00 et sera close le samedi 1^{er} mai 2021 à 0h00. En cas de second tour, la campagne électorale débutera le lundi 3 mai 2021 à 0h00 et sera close le samedi 8 mai 2021 à 0h00.

Article 5 : Le scrutin sera ouvert à 8h00 et clos à 18h00 en application de l'article R.41 du code électoral.

Article 6 : Le dépouillement suivra immédiatement la clôture du scrutin. Dès l'établissement du procès-verbal, le président de la délégation spéciale proclamera publiquement les résultats et les fera afficher dans la salle de vote du bureau centralisateur.

.../...

Article 7 : Le présent arrêté peut faire l'objet d'un recours devant le Tribunal administratif de Lyon – 184 rue Duguesclin – 69433 Lyon cedex 03 ou sur le site www.telerecours.fr, dans un délai de deux mois à compter de sa publication au recueil des actes administratifs de la préfecture du Rhône.

Article 8 : La Préfète, Secrétaire générale, Préfète déléguée pour l'égalité des chances, les membres de la délégation spéciale instituée à Pusignan sont chargés, chacun en ce qui le concerne, de l'exécution du présent arrêté qui sera publié et affiché, sur les emplacements administratifs de la commune, **dès réception**, et le jour du scrutin dans les bureaux de vote de la commune. Cet arrêté sera également inséré au recueil des actes administratifs de la préfecture.

Fait à Lyon, le 19 mars 2021

Pour le Préfet
La Préfète
Secrétaire Générale
Préfète déléguée pour l'égalité des chances
Signé : Cécile DINDAR

69_Préf_Préfecture du Rhône

69-2021-03-19-00002

Arrêté préfectoral relatif à l' institution d' une
délégation spéciale dans la commune de
PUSIGNAN



PRÉFET DU RHÔNE

*Liberté
Égalité
Fraternité*

Préfecture

Direction des affaires juridiques
et de l'administration locale

Bureau des élections et associations

Affaire suivie par : Maud BESSON
Tél. : 04 72 61 60 93
Courriel : maud.besson@rhone.gouv.fr

ARRETE n° 69-2021-03-19-

relatif à l'institution d'une délégation spéciale dans la commune de PUSIGNAN

**Le Préfet de la région Auvergne-Rhône-Alpes,
Préfet du Rhône,
Officier de la Légion d'honneur,
Commandeur de l'ordre national du Mérite**

VU le code général des collectivités territoriales et notamment les articles L 2121-35 et suivants ;

VU le jugement du tribunal administratif de Lyon du 5 octobre 2020, notifié le même jour, rejetant la protestation électorale tendant à l'annulation des élections municipales des 15 mars et 28 juin 2020 ;

VU la décision définitive du Conseil d'Etat du 12 mars 2021, notifiée le 15 mars 2021, annulant les opérations électorales qui se sont déroulées les 15 mars et 28 juin 2020 pour l'élection des conseillers municipaux et des conseillers communautaires dans la commune de PUSIGNAN;

CONSIDERANT qu'il y a donc lieu de nommer une délégation spéciale dans l'attente de l'installation d'un nouveau conseil municipal ;

SUR la proposition de la Préfète, Secrétaire générale, Préfète déléguée pour l'égalité des chances,

ARRETE :

Article 1^{er} : Il est institué, à compter du 22 mars 2021, une délégation spéciale dans la commune de PUSIGNAN ainsi composée :

- Monsieur Jean-Luc DUCROCQ, fonctionnaire retraité
- Madame Valérie LE BOURG, fonctionnaire,
- Madame Ghislaine MATYJASIK, fonctionnaire retraité

.../...

Adresse postale : Préfecture du Rhône – 69419 Lyon cedex 03

Pour connaître nos horaires et nos modalités d'accueil : internet : www.rhone.gouv.fr ou tél. : 04 72 61 61 61 (coût d'un appel local)

Article 2 : Les pouvoirs de la délégation spéciale sont limités aux actes de pure administration conservatoire et urgente.

Article 3 : Les fonctions de la délégation spéciale expireront de plein droit dès la reconstitution du conseil municipal.

Article 4 : Le présent arrêté peut faire l'objet d'un recours contentieux auprès du Tribunal Administratif de Lyon ou sur le site www.telerecours.fr dans un délai de deux mois à compter de sa publication au recueil des actes administratifs de la préfecture du Rhône.

Article 5 : La Préfète, Secrétaire générale, Préfète déléguée pour l'égalité des chances et les membres de la délégation spéciale sont chargés, chacun en ce qui le concerne, de l'exécution du présent arrêté qui sera publié au recueil des actes administratifs de la préfecture du Rhône.

Fait à Lyon, le 19 mars 2021

Le Préfet,

Pascal MAILHOS

69_Préf_Préfecture du Rhône

69-2021-03-18-00004

Avis de la commission départementale
d'aménagement commercial du Rhône



**PRÉFET
DU RHÔNE**

*Liberté
Égalité
Fraternité*

Préfecture

Lyon, le **18 MARS 2021**

Direction des Affaires Juridiques
et de l'Administration Locale

Bureau de l'urbanisme
et de l'utilité publique

Affaire suivie par : Hugo ILUNGA
Tél. : 04 72 61 66 16
Courriel : hugo.ilunga-ngeleka@rhone.gouv.fr

Affaire suivie par : Anissa REJILI
Tél. : 04 72 61 61 12
Courriel : anissa.rejili@rhone.gouv.fr

**AVIS
de la commission départementale d'aménagement commercial
du Rhône**

Aux termes du procès-verbal de ses délibérations du 12 mars 2021, prises sous la présidence de Monsieur Benoît ROCHAS, Sous-préfet en charge du Rhône-sud ;

Vu le Code de commerce ;

Vu le Code de l'urbanisme ;

Vu le Code général des collectivités territoriales ;

Vu la loi n° 2018-1021 du 23 novembre 2018 portant Évolution du Logement, de l'Aménagement et du Numérique (ELAN) ;

Vu l'arrêté préfectoral n° 69-2020-09-27-001 du 27 septembre 2020 relatif à la constitution de la commission départementale d'aménagement commercial ;

Vu l'ordonnance n° 2014-1329 du 6 novembre 2014 relative aux délibérations à distance des instances administratives à caractère collégial ;

Vu le décret n°2014-1627 du 26 décembre 2014 relative aux modalités d'organisation des délibérations à distance des instances administratives à caractère collégial ;

Vu la demande enregistrée le 1^{er} mars 2021, sous le n° P032936921, présentée par la SCI THOMIMMO et la SAS CAB en vue de procéder, sur la commune de Belleville-en-Beaujolais, rue

Préfecture du Rhône – 69419 Lyon Cedex 03
Accueil du public : Préfecture du Rhône - 18 rue de Bonnel – 69003 Lyon
Pour connaître nos horaires et nos modalités d'accueil : internet : www.rhone.gouv.fr ou tél. : 04 72 61 61 61 (coût d'un appel local)

des Prés de la Cloche, à l'extension d'un centre commercial par l'agrandissement du supermarché Intermarché de 395m² de surface de vente, la création de 3 pistes supplémentaires du Drive d'une surface de 181 m² et l'extension de 14 m² du local de préparation, portant ainsi la surface de vente totale à 2 890 m², le nombre de pistes du Drive à 9 d'une surface de 341 m² et le local de préparation à 110 m².

Vu la demande de permis de construire n° PC 069 019 20 00069 déposée le 28 décembre 2020 en mairie de Belleville-en-beaujolais ;

Vu l'arrêté n° E-2021-70 du 2 mars 2021 annexé au procès-verbal et précisant la composition de la commission départementale d'aménagement commercial du Rhône pour l'examen de la demande susvisée ;

Vu l'avis de la direction départementale des territoires et son analyse du projet au travers des critères définis à l'article L.752-6 du Code de commerce ;

Après qu'en ont délibéré les membres de la commission, assistés de Madame Catherine GUEROULT et de Madame Justine ADAM de la direction départementale des territoires du Rhône, de Monsieur Cédric ANDRZEJEWSKI de la Chambre de commerce et d'industrie Beaujolais et de Monsieur Pierre-Alexandre LE GUERN de la Chambre de métiers et de l'artisanat.

Considérant qu'en matière d'aménagement du territoire :

- le projet présente des effets positifs dans la mesure où :
 - il apparaît compatible avec le schéma régional d'aménagement, de développement durable et d'égalité des territoires approuvé le 10 avril 2020 et le schéma de cohérence territoriale du Beaujolais approuvé le 7 mars 2019. La consommation de l'espace est économe, 5 477 m² de plancher sur une surface de 13 858m² ;
 - il respecte les dispositions introduites par la loi n°2014-366 du 24 mars 2014 pour l'accès au logement et un urbanisme rénové (ALUR) ;
 - il renforce l'offre commerciale déjà présente sur la commune de Belleville-en-Beaujolais (dont 12 commerces alimentaires et 23 commerces de service) ;
 - il est desservi par le réseau de transport en commun (transports en commun de l'Ain et du Rhône et une navette de la communauté de communes) et est accessible en mode doux via des aménagements cyclables et piétonniers.

Considérant qu'en matière de développement durable :

- le projet présente des effets positifs dans la mesure où :
 - il prévoit la plantation de 35 arbres à haute tige et 2 079 m² d'espaces verts, contre 715 m² actuellement. La toiture du bâtiment sera partiellement végétalisée sur une surface de 1 280 m² ;
 - il prévoit l'installation de panneaux photovoltaïques sur le parking. L'insertion paysagère est satisfaisante ;

- il ne crée pas de nuisances olfactives. La gestion des déchets d'exploitation est conforme à la réglementation, avec l'intégration de la zone de livraison/déchets dans le bâti.

Considérant qu'en matière de protection des consommateurs :

- le projet présente des effets positifs dans la mesure où :
 - il permet l'accessibilité et l'adéquation de l'offre par rapport aux lieux de vie ;
 - au regard de l'évolution démographique du territoire, il représente une offre supplémentaire et modernisée de l'espace commercial. Il peut répondre aux nouveaux modes d'achat et aux besoins d'une population jeune.

Considérant qu'en matière sociale :

- le projet prévoit la création de 18 emplois supplémentaires à temps plein.

La commission A DECIDÉ :

d'émettre un avis favorable à l'autorisation sollicitée par la demande susvisée par :

10 voix POUR (soit à l'unanimité des membres présents)

Ont voté POUR:

- M. Frederic PRONCHERY, maire de Belleville-en-Beaujolais, commune d'implantation du projet ;
- M. Jacky MENICHON, président de la communauté de communes Saône-Beaujolais ;
- Mme Anne PELLET, conseillère régionale, représentant le président du conseil régional ;
- M. Jean-Jacques BRUN, conseiller départemental, représentant le président du conseil départemental ;
- Mme Martine GLANDIER, adjointe au maire de Villefranche-sur-Saône, représentant les maires au niveau départemental ;
- Mme Myrose GRAND, personnalité qualifiée en matière de consommation et de protection des consommateurs ;
- Mme Marie-Hélène GUIBERT, personnalité qualifiée en matière de consommation et de protection des consommateurs ;
- Mme Rachel LINOSSIER, personnalité qualifiée en matière de développement durable et d'aménagement du territoire ;
- M. Bernard GAGNAIRE, personnalité qualifiée en matière de développement durable et d'aménagement du territoire ;
- M. Guillaume VANDEN BORRE, personnalité qualifiée en matière de développement durable et d'aménagement du territoire représentant le département de l'Ain.

En conséquence, la commission départementale d'aménagement commercial du Rhône réunie le 12 mars 2021 émet un avis favorable à l'autorisation sollicitée par la SCI THOMIMMO et la SAS CAB en vue de procéder, sur la commune de Belleville-en-Beaujolais, rue des Prés de la Cloche, à l'extension d'un centre commercial par l'agrandissement du supermarché Intermarché de 395m² de surface de vente, la création de 3 pistes supplémentaires du Drive d'une surface de 181 m² et l'extension de 14 m² du local de préparation, portant ainsi la surface de vente totale à 2 890 m², le nombre de pistes du Drive à 9 d'une surface de 341 m² et le local de préparation à 110 m².

Le projet nécessitant un permis de construire, ce dernier, s'il est accordé, tiendra lieu d'autorisation d'exploitation commerciale.

Les coordonnées des sociétés THOMIMMO et CAB sont les suivantes :

SCI THOMIMMO et SAS CAB
Monsieur Nicolas GUILLOUX
Le Prés de la Cloche
69220 BELLEVILLE-EN-BEAUJOLAIS
guillouxn@wanadoo.fr

A Lyon, le **18 MARS 2021**

**Le Président de la commission départementale
d'aménagement commercial,**

A handwritten signature in black ink, consisting of a large, stylized 'S' shape with a horizontal line extending to the right and a vertical line intersecting it.

Benoît ROCHAS

69_Préf_Préfecture du Rhône

69-2021-03-17-00006

Arrêté fixant la répartition des contributions du département du Rhône et du conseil régional Auvergne-Rhône-Alpes sur le territoire de la communauté d'agglomération de l'ouest rhodanien au titre des transferts de compétences « transports non urbains » et « transports scolaires »

Préfecture

Direction des affaires juridiques et de
l'administration locale

ARRÊTÉ N°

du 17 mars 2021

Fixant la répartition des contributions du département du Rhône et du conseil régional Auvergne-Rhône-Alpes sur le territoire de la communauté d'agglomération de l'ouest rhodanien au titre des transferts de compétences « transports non urbains » et « transports scolaires »

**Le préfet de la région Auvergne-Rhône-Alpes,
Préfet du Rhône,
Officier de la Légion d'honneur,
Commandeur de l'ordre national du Mérite**

Vu la loi n° 2015-991 du 7 août 2015 portant nouvelle organisation territoriale de la République et notamment son article 133-V ;

Vu la loi n°2019-1428 du 24 décembre 2019 d'orientation des mobilités ;

Vu l'avis de la commission locale pour l'évaluation des charges et des ressources transférées (CLERCT) du département du Rhône et de la région Auvergne-Rhône-Alpes réunie le 25 novembre 2016 ;

Vu l'arrêté préfectoral n° 69_2016_12_22_022 du 22 décembre 2016 constatant le montant des dépenses résultant des accroissements et des diminutions de charges au titre des transferts de compétences « transports non urbains » et « transports scolaires » entre le département du Rhône et la région Auvergne-Rhône-Alpes ;

Vu l'arrêté préfectoral n° 69_2018_343 du 5 juillet 2018 relatif au règlement du litige entre la communauté d'agglomération de l'Ouest rhodanien (COR) et le département du Rhône au sujet de la compensation financière, due par ce dernier, au titre des transports non urbains et scolaires, sur le territoire de l'EPCI.

Considérant que le montant de la charge nette transférée du conseil départemental du Rhône au conseil régional Auvergne-Rhône-Alpes a été fixé par arrêté préfectoral du 22 décembre 2016 à 46 500 000 € ;

Considérant que conformément à l'article 2 de l'avis de la CLERCT du 25 novembre 2016, ce montant ne comprend pas les charges relatives aux transports non urbains et aux transports scolaires sur le territoire de la communauté d'agglomération de l'ouest rhodanien (COR) ;

Considérant que la CLERCT réunie le 25 novembre 2016 a estimé le montant de cette charge à 6 850 963,72 € ;

Considérant qu'aux termes de l'article 133-V de la loi n°2015-991 du 7 août 2015, « les transferts de compétences effectués entre un département et une autre collectivité territoriale [...] ayant pour conséquence d'accroître les charges de ces derniers sont accompagnés du transfert concomitant par le département à cette collectivité territoriale [...] des ressources nécessaires à l'exercice normal de ces compétences » ;

Adresse postale : Préfecture du Rhône – 69419 Lyon cedex 03

Pour connaître nos horaires et nos modalités d'accueil : internet : www.rhone.gouv.fr ou tél : 04 72 61 61 61 (coût d'un appel local)

Considérant qu'aux termes de ce même article « ces ressources sont équivalentes aux dépenses effectuées, à la date du transfert, par le département au titre des compétences transférées [et qu'elles] assurent la compensation intégrale des charges transférées » ;

Considérant que pour assurer l'intégralité de cette compensation, il convient de fixer par arrêté préfectoral, le montant de la charge nette transférée sur le périmètre de la COR ;

Considérant que la contribution statutaire de la COR au syndicat des transports pour le Rhône et l'agglomération lyonnaise (SYTRAL) s'élève à 5 300 000€ par an jusqu'à 2021 inclus ;

Considérant que la contribution de la Communauté d'agglomération de l'Ouest rhodanien au syndicat des transports pour le Rhône et l'agglomération lyonnaise s'établit donc à 22 970 000 pour les exercices 2017 à 2021, montant qu'il convient de compenser ;

Considérant que les éléments de calcul doivent prendre en compte la clause de rencontre correspondant au périmètre de la COR perçue par le conseil départemental au titre de l'année 2017, puis par le conseil régional au titre des années 2018 et 2019, ainsi que la clause de rencontre à venir au titre des années 2020 et 2021 ;

Considérant l'accord recueilli respectivement auprès du conseil régional par courrier du 16 mars 2021 et du conseil départemental par courrier du 11 mars 2021 ;

SUR proposition de la préfète, secrétaire générale, préfète déléguée pour l'égalité des chances ;

ARRÊTE

Article 1^{er} : La part « socle » pérenne annuel de la charge nette transférée du conseil départemental du Rhône au conseil régional Auvergne-Rhône-Alpes sur le périmètre de la communauté d'agglomération de l'ouest rhodanien au titre des transferts de compétences « transports non urbains » et « transports scolaires » est fixée à 2 971 219 €.

Toutefois, aux termes de la loi NOTRe, le conseil régional n'est compétent sur les transports scolaires que depuis le 1^{er} septembre 2017. Au titre de cette année, la part « socle annuel » s'établit à 1 530 188,44€.

Article 2 : La part due par le conseil départemental du Rhône au conseil régional Auvergne-Rhône-Alpes s'établit à la date du présent arrêté à 14 803 180 € au titre des exercices 2017 à 2021 inclus.

Elle est constituée de la part « socle annuel » mentionnée à l'article 1^{er} du présent article au titre des exercices 2017 à 2021 inclus, de l'ensemble des compensations liées aux contributions statutaires et de la clause de rencontre perçue au titre de 2017 correspondant au périmètre de la COR.

Article 3 : La part due par le conseil régional Auvergne-Rhône-Alpes à la communauté d'agglomération de l'Ouest rhodanien est évaluée à 22 970 000 € au titre des années 2017 à 2021 inclus.

Elle est constituée de la part versée par le conseil départemental du Rhône et d'une part de compensation exceptionnelle incluant les clauses de rencontres perçues sur le périmètre de la COR au titre des années 2018 et 2019 et à percevoir au titre des exercices 2020 et 2021.

Article 4 : La préfète, secrétaire générale, préfète déléguée pour l'égalité des chances et Monsieur le directeur régional des finances publiques d'Auvergne-Rhône-Alpes et du département du Rhône sont chargés, chacun en ce qui le concerne, de l'exécution du présent arrêté qui sera publié au recueil des actes administratifs de la préfecture de région Auvergne-Rhône-Alpes.

Le préfet,
Pascal Mailhos

Conformément aux dispositions de l'article R. 421-1 du code de justice administrative, le présent arrêté peut faire l'objet d'un recours contentieux devant le tribunal administratif, dans le délai de deux mois à compter de sa publication. Le tribunal peut être saisi d'une requête déposée sur le site www.telerecours.fr

84_DRDDI_Direction régionale des douanes et
droits indirects de Lyon

69-2021-03-17-00003

Décision 2021/2 du directeur régional à LYON
portant subdélégation
de la signature du directeur interrégional à LYON
dans les domaines
gracieux et contentieux en matière de
contributions indirectes ainsi que
pour les transactions en matière de douane et de
manquement à
l'obligation déclarative.



Liberté • Égalité • Fraternité

RÉPUBLIQUE FRANÇAISE

DIRECTION GÉNÉRALE DES DOUANES
ET DROITS INDIRECTS

LYON, LE 17 MARS 2021

DR Lyon
6, RUE CHARLES BIENNIER
69215 LYON
Site Internet : www.douane.gouv.fr

Affaire suivie par : CHAFFANEL Arnaud
Téléphone : 09 70 27 27 00
Télécopie : 04 78 42 88 39
Mél : dr-lyon@douane.finances.gouv.fr

Décision 2021/2 du directeur régional à LYON portant subdélégation de la signature du directeur interrégional à LYON dans les domaines gracieux et contentieux en matière de contributions indirectes ainsi que pour les transactions en matière de douane et de manquement à l'obligation déclarative.

Vu le code général des impôts et notamment son article 408 de l'annexe II et ses articles 212 et suivants de l'annexe IV ;

Vu le code des douanes et notamment ses articles 350 et 451 ;

Vu le décret 78-1297 du 28 décembre 1978 modifié relatif à l'exercice du droit de transaction en matière d'infractions douanières ou relatives aux relations financières avec l'étranger ou d'infractions à l'obligation déclarative des sommes, titres ou valeurs en provenance ou à destination d'un État membre de l'Union européenne ou d'un État tiers à l'Union européenne.

Décide

Article 1er – Délégation est donnée aux agents dont les nom, prénom, service ou unité d'affectation et grade figurent en annexe I de la présente décision à l'effet de signer, au nom du directeur interrégional à LYON, les décisions de nature contentieuse (décharge de droits suite à réclamation, décision sur les contestations en matière de recouvrement des articles L 281 et L 283 du livre des procédures fiscales, rejet d'une réclamation, restitution ou remboursement de droits suite à erreur sur l'assiette, réduction de droits suite à erreur de calcul) en matière de contributions indirectes, et pour les montants maximaux qui sont mentionnés, dans cette même annexe I, en euros ou pour des montants illimités.

Article 2 - Délégation est donnée aux agents dont les nom, prénom, service ou unité d'affectation et grade figurent en annexe II de la présente décision à l'effet de signer, au nom du directeur interrégional à LYON, les décisions de nature gracieuse (décision sur les demandes de décharge de responsabilité solidaire de l'article L247 du livre des procédures fiscales, modération d'amende fiscale, de majoration ou d'intérêt de retard, rejet d'une demande de remise, d'une demande de modération ou d'une demande de transaction, remise d'amende fiscale, de majoration d'impôts ou d'intérêt de retard, acceptation d'une demande et conclusion d'une transaction) en matière de contributions indirectes, et pour les montants maximaux qui sont mentionnés dans cette même annexe II en euros ou pour des montants illimités.

Article 3 – Délégation est donnée aux agents dont les nom, prénom, service ou unité d'affectation et grade figurent en annexe III de la présente décision à l'effet de signer, au nom du directeur interrégional à LYON, les procédures de règlement simplifié en matière de contributions indirectes, et pour les montants de droits compromis, de droits fraudés, d'amende et de valeur des marchandises qui sont mentionnés en euros dans cette même annexe III.

Article 4 – Délégation est donnée aux agents dont les nom, prénom, service ou unité d'affectation et grade figurent en annexe IV de la présente décision à l'effet de signer, au nom du directeur interrégional à LYON, les actes transactionnels définitifs de type procédure de règlement simplifié et les ratifications d'actes transactionnels provisoires en matière de délit douanier, et pour les montants qui sont mentionnés dans cette même annexe IV en euros ou sont illimités.

Article 5 – Délégation est donnée aux agents dont les nom, prénom, service ou unité d'affectation et grade figurent en annexe V de la présente décision à l'effet de signer, au nom du directeur interrégional à LYON, les actes transactionnels définitifs et les ratifications d'actes transactionnels provisoires en matière de contravention douanière, et pour les montants qui sont mentionnés dans cette même annexe V en euros ou sont illimités.

Article 6 – Délégation est donnée aux agents dont les nom, prénom, service ou unité d'affectation et grade figurent en annexe VI de la présente décision à l'effet de signer, au nom du directeur interrégional à LYON, les actes transactionnels définitifs et les ratifications d'actes transactionnels provisoires en matière de manquement à l'obligation déclarative, et pour les montants qui sont mentionnés dans cette même annexe VI en euros ou sont illimités.

Article 7 – Délégation est donnée aux agents dont les nom, prénom, service ou unité d'affectation et grade figurent en annexe VII de la présente décision à l'effet de signer, au nom du directeur interrégional à LYON, les transactions simplifiées 406 en matière de délit douanier, et pour les montants d'amende, de droits et taxes ainsi que de valeur des marchandises qui sont mentionnés en euros dans cette même annexe VII.

Article 8 – Délégation est donnée aux agents dont les nom, prénom, service ou unité d'affectation et grade figurent en annexe VIII de la présente décision à l'effet de signer, au nom du directeur interrégional à LYON, les transactions simplifiées 406 en matière de contravention douanière, et pour les montants d'amende, de droits et taxes ainsi que de valeur des marchandises qui sont mentionnés en euros dans cette même annexe VIII.

Le directeur régional,
ORIGINAL SIGNE

COPER Luc

Annexe I à la décision n° 2021/2 du 17 mars 2021 du directeur régional COPER Luc

Liste des agents des douanes recevant délégation de signature

En matière contentieuse (contributions indirectes)

Décharge : *Décision de décharge de droits*

Recouvrement : *Décision sur une contestation de recouvrement pour un montant maximal de*

Rejet : *Décision de rejet d'une réclamation*

Restitution : *Décision de restitution, remboursement*

Réduction : *Décision de réduction*

Nom/prénom, service ou unité d'affectation et grade	Décharge	Recouvrement	Rejet	Restitution	Réduction
CUGNETTI David (Lyon POC), DIRECTEUR DES SERVICES DOUANIERS 1ERE CL	illimité	illimité	illimité	illimité	illimité
JAFFRY Pascal (Lyon SRE), INSPECTEUR PRINCIPAL 1ERE CL DGDDI	25000	25000	25000	25000	25000
CALVIGNAC JUILLARD Aude (Lyon PAE), DIRECTEUR DES SERVICES DOUANIERS 2ECL	illimité	illimité	illimité	illimité	illimité
BARBET Cindy (Lyon aero div.), INSPECTEUR PRINCIPAL 2EME CL DGDDI	50000	50000	50000	50000	50000
PELLETIER Valerie (Lyon aero div.), INSPECTEUR REGIONAL DE 2EME CL DGDDI	50000	50000	50000	50000	50000
VALLA Anne (Lyon aero div.), DIRECTEUR DES SERVICES DOUANIERS 2ECL	50000	50000	50000	50000	50000
DECROLY Elise (Lyon energies inter), INSPECTEUR REGIONAL DE 3EME CL DGDDI	25000	25000	25000	25000	25000
THIBERT Anne-Marie (Lyon energies inter), CHEF SERV COMPTABLE DGDDI 2EME CATEGORIE	25000	25000	25000	25000	25000
BONEZIA Luc (Lyon St Exupery bureau), INSPECTEUR REGIONAL DE 1ERE CL DGDDI	25000	25000	25000	25000	25000
FILLON Jean-Louis (Lyon St Exupery bureau), CHEF SERV COMPTABLE DGDDI 1ERE CATEGORIE	25000	25000	25000	25000	25000
FORESTIER Denis (Lyon St Exupery bureau), INSPECTEUR PRINCIPAL 1ERE CL DGDDI	25000	25000	25000	25000	25000
BOURGON Celine (Lyon aero bse), INSPECTEUR REGIONAL DE 2EME CL DGDDI	25000	25000	25000	25000	25000
HENG Evelyne (Lyon aero bse), INSPECTEUR DGDDI	15000	15000	15000	15000	15000
PLANARD Thierry (Lyon aero bse), INSPECTEUR REGIONAL DE 3EME CL DGDDI	15000	15000	15000	15000	15000
VALENTE David (Lyon aero bse), CONTRÔLEUR PRINCIPAL DGDDI	10000	10000	10000	10000	10000
COLLET Jean-Francois (St Etienne bureau), INSPECTEUR REGIONAL DE 3EME CL DGDDI	25000	25000	25000	25000	25000
KADIC Asmir (St Etienne bureau), INSPECTEUR DGDDI	15000	15000	15000	15000	15000
BOUTALBI Yacine (Lyon ville bureau), INSPECTEUR DGDDI	15000	15000	15000	15000	15000
MEYRAN Jean-Christophe (Lyon ville bureau), INSPECTEUR REGIONAL DE 1ERE CL DGDDI	25000	25000	25000	25000	25000
GIL Isabelle (Lyon garantie), CONTRÔLEUR 1ERE CL DGDDI	10000	10000	10000	10000	10000
BEATRIX Pascal (Villefranche viti ci), INSPECTEUR REGIONAL DE 2EME CL DGDDI	25000	25000	25000	25000	25000

TOURNIQUET Didier (Villefranche viti ci), INSPECTEUR REGIONAL DE 2EME CL DGDDI	25000	25000	25000	25000	25000
CHAMARD Ariane (Valence div.), INSPECTEUR REGIONAL DE 3EME CL DGDDI	50000	50000	50000	50000	50000
LEUTARD Pierre (Valence div.), CHEF SERV COMPTABLE DGDDI 1ERE CATEGORIE	50000	50000	50000	50000	50000
TRAINA Sylvain (Valence div.), DIRECTEUR DES SERVICES DOUANIERS 2ECL	50000	50000	50000	50000	50000
CHAIBRIANT Bruno (Romans bsi), CONTRÔLEUR PRINCIPAL DGDDI	10000	10000	10000	10000	10000
PASSEMARD Laurent (Romans bsi), INSPECTEUR DGDDI	15000	15000	15000	15000	15000
ELIE Louis-Marie (Saint Etienne bsi), INSPECTEUR REGIONAL DE 2EME CL DGDDI	25000	25000	25000	25000	25000
PICHOT Ludovic (Saint Etienne bsi), CONTRÔLEUR PRINCIPAL DGDDI	10000	10000	10000	10000	10000
SOULIER Christophe (Saint Etienne bsi), CONTRÔLEUR PRINCIPAL DGDDI	10000	10000	10000	10000	10000
BONNARD Helene (L Isle d Abeau bureau), INSPECTEUR REGIONAL DE 2EME CL DGDDI	25000	25000	25000	25000	25000
DUCHET Josyane (L Isle d Abeau bureau), CHEF SERV COMPTABLE DGDDI 1ERE CATEGORIE	25000	25000	25000	25000	25000
FERNANDEZ Alain (L Isle d Abeau bureau), INSPECTEUR REGIONAL DE 2EME CL DGDDI	25000	25000	25000	25000	25000
GANTIEZ Laurence (Valence bureau), INSPECTEUR REGIONAL DE 2EME CL DGDDI	25000	25000	25000	25000	25000
GUENEAU Anne (Valence bureau), INSPECTEUR REGIONAL DE 2EME CL DGDDI	25000	25000	25000	25000	25000
SAUREL Patrice (Valence bureau), INSPECTEUR REGIONAL DE 1ERE CL DGDDI	25000	25000	25000	25000	25000
BISSON HAMELIN Françoise (Lyon bsi), INSPECTEUR REGIONAL DE 2EME CL DGDDI	25000	25000	25000	25000	25000
BRUNEEL Fabrice (Lyon bsi), CONTRÔLEUR PRINCIPAL DGDDI	10000	10000	10000	10000	10000
DUFFOUR Stephane (Lyon bsi), INSPECTEUR DGDDI	15000	15000	15000	15000	15000
BERTHOMIEU Jacky (Valence viti ci), INSPECTEUR REGIONAL DE 1ERE CL DGDDI	25000	25000	25000	25000	25000
PALIER Laurence (Valence viti ci), CONTRÔLEUR 1ERE CL DGDDI	10000	10000	10000	10000	10000
TARRISSE Benoit (Valence viti ci), INSPECTEUR REGIONAL DE 3EME CL DGDDI	25000	25000	25000	25000	25000
AUDIGIER Martine (Privas viti ci), CONTRÔLEUR PRINCIPAL DGDDI	10000	10000	10000	10000	10000
LAGRANGE Frederic (Privas viti ci), CONTRÔLEUR PRINCIPAL DGDDI	10000	10000	10000	10000	10000
MOUNIER Didier (Privas viti ci), CONTRÔLEUR PRINCIPAL DGDDI	10000	10000	10000	10000	10000

Annexe II à la décision n° 2021/2 du 17 mars 2021 du directeur régional *COPER Luc*
Liste des agents des douanes recevant délégation de signature

En matière gracieuse (contributions indirectes)

Décharge : *Décision sur les demandes de décharge de responsabilité solidaire de l'article L247 du livre des procédures fiscales*

Modération : *Décision de modération d'amende fiscale ou de majoration*

Rejet : *Décision de rejet d'une remise, d'une modération ou de demande d'une transaction*

Remise : *Décision de remise d'amende fiscale ou de majoration d'impôts*

Transaction 4822bis : *Décision d'acceptation d'une demande de transaction*

Nom/prénom, service ou unité d'affectation et grade	Décharge	Modération	Rejet	Remise	Transaction
ALBESSARD Guillaume (Lyon POC), INSPECTEUR DGDDI	15000	15000	15000	15000	25000
CASIMIR Alexandre (Lyon POC), CONTRÔLEUR 1ERE CL DGDDI	10000	10000	10000	10000	15000
CHAFFANEL Arnaud (Lyon POC), INSPECTEUR DGDDI	15000	15000	15000	15000	25000
CHAIX FERRIEUX Catherine (Lyon POC), CONTRÔLEUR 2E CL DGDDI	2000	2000	2000	2000	7500
CUGNETTI David (Lyon POC), DIRECTEUR DES SERVICES DOUANIERS 1ERE CL	illimité	illimité	illimité	illimité	illimité
DESMEDT Xavier (Lyon POC), CONTRÔLEUR 1ERE CL DGDDI	10000	10000	10000	10000	15000
SOLETTI Florence (Lyon POC), INSPECTEUR REGIONAL DE 2EME CL DGDDI	25000	25000	25000	25000	35000
VACHER Jacques (Lyon POC), INSPECTEUR REGIONAL DE 3EME CL DGDDI	25000	25000	25000	25000	35000
JAFFRY Pascal (Lyon SRE), INSPECTEUR PRINCIPAL 1ERE CL DGDDI	50000	50000	50000	50000	65000
CALVIGNAC JUILLARD Aude (Lyon PAE), DIRECTEUR DES SERVICES DOUANIERS 2ECL	illimité	illimité	illimité	illimité	illimité
BARBET Cindy (Lyon aero div.), INSPECTEUR PRINCIPAL 2EME CL DGDDI	50000	50000	50000	50000	65000
PELLETIER Valerie (Lyon aero div.), INSPECTEUR REGIONAL DE 2EME CL DGDDI	25000	25000	25000	25000	35000
VALLA Anne (Lyon aero div.), DIRECTEUR DES SERVICES DOUANIERS 2ECL	50000	50000	50000	50000	65000
BARBIER Caroline (Lyon energies inter), CONTRÔLEUR 2E CL DGDDI	10000	10000	10000	10000	15000
BEVILACQUA Philippe (Lyon energies inter), CONTRÔLEUR 1ERE CL DGDDI	10000	10000	10000	10000	15000
BOURHAD Youssef (Lyon energies inter), INSPECTEUR DGDDI	15000	15000	15000	15000	25000
CHABOIS Lilian (Lyon energies inter), CONTRÔLEUR PRINCIPAL DGDDI	10000	10000	10000	10000	15000
COQUET Celine (Lyon energies inter), Agent de constatation ppal 2ème classe DGDDI	2000	2000	2000	2000	7500
DARBON Julien (Lyon energies inter), CONTRÔLEUR 2E CL DGDDI	10000	10000	10000	10000	15000
DECROLY Elise (Lyon energies inter), INSPECTEUR REGIONAL DE 3EME CL DGDDI	15000	15000	15000	15000	25000
DESPORTES Helene (Lyon energies inter), CONTRÔLEUR 1ERE CL DGDDI	10000	10000	10000	10000	15000

DRAOUI Boualem (Lyon energies inter), CONTRÔLEUR 2E CL DGDDI	10000	10000	10000	10000	15000
FAURIEL Marie-Benedicte (Lyon energies inter), INSPECTEUR DGDDI	15000	15000	15000	15000	25000
FERREUX Gilles (Lyon energies inter), CONTRÔLEUR PRINCIPAL DGDDI	10000	10000	10000	10000	15000
GALATSIS BURNOUF Emmanuelle (Lyon energies inter), CONTRÔLEUR 1ERE CL DGDDI	10000	10000	10000	10000	15000
GIBASZEK Elisabeth (Lyon energies inter), CONTRÔLEUR PRINCIPAL DGDDI	10000	10000	10000	10000	15000
GIRAUD Christelle (Lyon energies inter), CONTRÔLEUR 1ERE CL DGDDI	10000	10000	10000	10000	15000
GUINET Chantal (Lyon energies inter), CONTRÔLEUR PRINCIPAL DGDDI	10000	10000	10000	10000	15000
IGONENC Marie (Lyon energies inter), CONTRÔLEUR 2E CL DGDDI	10000	10000	10000	10000	15000
JEAN Christine (Lyon energies inter), CONTRÔLEUR PRINCIPAL DGDDI	10000	10000	10000	10000	15000
KHALEF Leila (Lyon energies inter), Agent de constatation ppal 2ème classe DGDDI	2000	2000	2000	2000	7500
MARGUET Frederic (Lyon energies inter), Agent de constatation ppal 1ère classe DGDDI	2000	2000	2000	2000	7500
MARQUES DA SILVA Marion (Lyon energies inter), CONTRÔLEUR 2E CL DGDDI	10000	10000	10000	10000	15000
MAURIN Nicolas (Lyon energies inter), Agent de constatation ppal 2ème classe DGDDI	2000	2000	2000	2000	7500
PARISIS Pascale (Lyon energies inter), CONTRÔLEUR PRINCIPAL DGDDI	10000	10000	10000	10000	15000
SEVENNEC Jean-Michel (Lyon energies inter), CONTRÔLEUR 1ERE CL DGDDI	10000	10000	10000	10000	15000
THIBERT Anne-Marie (Lyon energies inter), CHEF SERV COMPTABLE DGDDI 2EME CATEGORIE	25000	25000	25000	25000	35000
ALAIN Brigitte (Lyon St Exupery bureau), Agent de constatation ppal 1ère classe DGDDI	2000	2000	2000	2000	7500
ALARCON Odile (Lyon St Exupery bureau), CONTRÔLEUR PRINCIPAL DGDDI	10000	10000	10000	10000	15000
ANCIAN Pascale (Lyon St Exupery bureau), Agent de constatation ppal 1ère classe DGDDI	2000	2000	2000	2000	7500
ARANDA Sergios (Lyon St Exupery bureau), CONTRÔLEUR PRINCIPAL DGDDI	10000	10000	10000	10000	15000
AUGUSTO Natalia (Lyon St Exupery bureau), INSPECTEUR DGDDI	15000	15000	15000	15000	25000
AUVAO Hilary (Lyon St Exupery bureau), Agent de constatation ppal 2ème classe DGDDI	2000	2000	2000	2000	7500
BAYLE Sophie (Lyon St Exupery bureau), CONTRÔLEUR 2E CL DGDDI	10000	10000	10000	10000	15000
BEKHEDDA Houari (Lyon St Exupery bureau), INSPECTEUR DGDDI	15000	15000	15000	15000	25000
BELLEPEAU Stephane (Lyon St Exupery bureau), CONTRÔLEUR 1ERE CL DGDDI	10000	10000	10000	10000	15000

BERTHON Jean-Philippe (Lyon St Exupery bureau), Agent de constatation ppal 1ère classe DGDDI	2000	2000	2000	2000	7500
BEURET Elyane (Lyon St Exupery bureau), CONTRÔLEUR PRINCIPAL DGDDI	10000	10000	10000	10000	15000
BONEZIA Luc (Lyon St Exupery bureau), INSPECTEUR REGIONAL DE 1ERE CL DGDDI	25000	25000	25000	25000	35000
BONEZIA Agnes (Lyon St Exupery bureau), Agent de constatation ppal 1ère classe DGDDI	2000	2000	2000	2000	7500
BOUCHARDY Eric (Lyon St Exupery bureau), INSPECTEUR DGDDI	15000	15000	15000	15000	25000
BOULIOU Jordane (Lyon St Exupery bureau), Agent de constatation ppal 1ère classe DGDDI	2000	2000	2000	2000	7500
BOURNEZ Pascal (Lyon St Exupery bureau), CONTRÔLEUR PRINCIPAL DGDDI	10000	10000	10000	10000	15000
BRAUD Christine (Lyon St Exupery bureau), CONTRÔLEUR PRINCIPAL DGDDI	10000	10000	10000	10000	15000
BUISSON MATHIOLAT Christian (Lyon St Exupery bureau), CONTRÔLEUR PRINCIPAL DGDDI	10000	10000	10000	10000	15000
BUSIN Laurent (Lyon St Exupery bureau), CONTRÔLEUR 1ERE CL DGDDI	10000	10000	10000	10000	15000
CELLARIER Robin (Lyon St Exupery bureau), CONTRÔLEUR 2E CL DGDDI	10000	10000	10000	10000	15000
CHENET Myriam (Lyon St Exupery bureau), CONTRÔLEUR PRINCIPAL DGDDI	10000	10000	10000	10000	15000
COLLIER Camille (Lyon St Exupery bureau), CONTRÔLEUR 1ERE CL DGDDI	10000	10000	10000	10000	15000
DE LASA Odile (Lyon St Exupery bureau), Agent de constatation ppal 2ème classe DGDDI	2000	2000	2000	2000	7500
DELGOVE Vincent (Lyon St Exupery bureau), INSPECTEUR DGDDI	15000	15000	15000	15000	25000
DEFETES Laurine (Lyon St Exupery bureau), Agent de constatation ppal 2ème classe DGDDI	2000	2000	2000	2000	7500
DESORGERIS Flavie (Lyon St Exupery bureau), Agent de constatation ppal 2ème classe DGDDI	2000	2000	2000	2000	7500
DEVOLDER Wilhem (Lyon St Exupery bureau), CONTRÔLEUR 2E CL DGDDI	10000	10000	10000	10000	15000
DOEUVRE Jean-Francois (Lyon St Exupery bureau), CONTRÔLEUR 1ERE CL DGDDI	10000	10000	10000	10000	15000
DUMONT Marie-Claude (Lyon St Exupery bureau), CONTRÔLEUR 1ERE CL DGDDI	10000	10000	10000	10000	15000
FILLON Jean-Louis (Lyon St Exupery bureau), CHEF SERV COMPTABLE DGDDI 1ERE CATEGORIE	25000	25000	25000	25000	35000
FORESTIER Denis (Lyon St Exupery bureau), INSPECTEUR PRINCIPAL 1ERE CL DGDDI	25000	25000	25000	25000	35000
FORTUNE Annie (Lyon St Exupery bureau), CONTRÔLEUR PRINCIPAL DGDDI	10000	10000	10000	10000	15000
FRACHISSE Nicolas (Lyon St Exupery bureau), CONTRÔLEUR PRINCIPAL DGDDI	10000	10000	10000	10000	15000
GALLON Elena (Lyon St Exupery bureau), Agent de constatation ppal 1ère classe DGDDI	2000	2000	2000	2000	7500

GAVA Cedric (Lyon St Exupery bureau), CONTRÔLEUR 2E CL DGDDI	10000	10000	10000	10000	15000
GIRARD CHAUDOT Marie-Christine (Lyon St Exupery bureau), CONTRÔLEUR 2E CL DGDDI	10000	10000	10000	10000	15000
GUILLET Aude (Lyon St Exupery bureau), CONTRÔLEUR PRINCIPAL DGDDI	10000	10000	10000	10000	15000
GUILLIER Yves (Lyon St Exupery bureau), CONTRÔLEUR PRINCIPAL DGDDI	10000	10000	10000	10000	15000
HAAN Florine (Lyon St Exupery bureau), Agent de constatation ppal 2ème classe DGDDI	2000	2000	2000	2000	7500
HACHET Delphine (Lyon St Exupery bureau), CONTRÔLEUR 1ERE CL DGDDI	10000	10000	10000	10000	15000
HINNIGER Berangere (Lyon St Exupery bureau), CONTRÔLEUR PRINCIPAL DGDDI	10000	10000	10000	10000	15000
JACOBY-KOALY Helene (Lyon St Exupery bureau), CONTRÔLEUR 2E CL DGDDI	10000	10000	10000	10000	15000
JARACZEWSKI Sandrine (Lyon St Exupery bureau), CONTRÔLEUR 1ERE CL DGDDI	10000	10000	10000	10000	15000
JOURDAIN Nicolas (Lyon St Exupery bureau), CONTRÔLEUR PRINCIPAL DGDDI	10000	10000	10000	10000	15000
JOUVENCEAU Christelle (Lyon St Exupery bureau), CONTRÔLEUR 1ERE CL DGDDI	10000	10000	10000	10000	15000
LEHEBEL Anne-Heloise (Lyon St Exupery bureau), CONTRÔLEUR 2E CL DGDDI	10000	10000	10000	10000	15000
LEONI Sandra (Lyon St Exupery bureau), INSPECTEUR DGDDI	15000	15000	15000	15000	25000
MAIGNANT Gabrielle (Lyon St Exupery bureau), Agent de constatation ppal 2ème classe DGDDI	2000	2000	2000	2000	7500
MARY Pascale (Lyon St Exupery bureau), CONTRÔLEUR 1ERE CL DGDDI	10000	10000	10000	10000	15000
MARY Marc (Lyon St Exupery bureau), Agent de constatation ppal 1ère classe DGDDI	2000	2000	2000	2000	7500
MEDKOUR Salim (Lyon St Exupery bureau), INSPECTEUR DGDDI	15000	15000	15000	15000	25000
MILLET Christine (Lyon St Exupery bureau), INSPECTEUR DGDDI	15000	15000	15000	15000	25000
MORENO Bernadette (Lyon St Exupery bureau), Agent de constatation ppal 1ère classe DGDDI	2000	2000	2000	2000	7500
MUIC Martine (Lyon St Exupery bureau), Agent de constatation ppal 1ère classe DGDDI	2000	2000	2000	2000	7500
MUSCAT Jean-Yves (Lyon St Exupery bureau), CONTRÔLEUR PRINCIPAL DGDDI	10000	10000	10000	10000	15000
MUSCAT Chantal (Lyon St Exupery bureau), CONTRÔLEUR 2E CL DGDDI	10000	10000	10000	10000	15000
MUZARD Sandra (Lyon St Exupery bureau), CONTRÔLEUR 1ERE CL DGDDI	10000	10000	10000	10000	15000
PELLADEAU Jean (Lyon St Exupery bureau), INSPECTEUR DGDDI	15000	15000	15000	15000	25000
PELLADEAU Ludivine (Lyon St Exupery bureau), CONTRÔLEUR PRINCIPAL DGDDI	10000	10000	10000	10000	15000

PEREZ Christelle (Lyon St Exupery bureau), Agent de constatation ppal 1ère classe DGDDI	2000	2000	2000	2000	7500
PERMAL Sandra (Lyon St Exupery bureau), Agent de constatation ppal 2ème classe DGDDI	2000	2000	2000	2000	7500
PERRAUD Frederic (Lyon St Exupery bureau), INSPECTEUR DGDDI	15000	15000	15000	15000	25000
PLANTAIN Camille (Lyon St Exupery bureau), Agent de constatation ppal 2ème classe DGDDI	2000	2000	2000	2000	7500
PONTVIANNE Michel (Lyon St Exupery bureau), CONTRÔLEUR PRINCIPAL DGDDI	10000	10000	10000	10000	15000
RAULT Myriam (Lyon St Exupery bureau), CONTRÔLEUR PRINCIPAL DGDDI	10000	10000	10000	10000	15000
RIESCO Thierry (Lyon St Exupery bureau), CONTRÔLEUR PRINCIPAL DGDDI	10000	10000	10000	10000	15000
ROQUES Myriam (Lyon St Exupery bureau), CONTRÔLEUR PRINCIPAL DGDDI	10000	10000	10000	10000	15000
SCHAMM Julie (Lyon St Exupery bureau), INSPECTEUR DGDDI	15000	15000	15000	15000	25000
TANTOT Robert (Lyon St Exupery bureau), CONTRÔLEUR PRINCIPAL DGDDI	10000	10000	10000	10000	15000
TOUZET Jocelyne (Lyon St Exupery bureau), CONTRÔLEUR PRINCIPAL DGDDI	10000	10000	10000	10000	15000
ALBIGET Isabelle (Lyon aero bse), Agent de constatation ppal 1ère classe DGDDI	2000	2000	2000	2000	7500
ATTARD Nathalie (Lyon aero bse), Agent de constatation ppal 1ère classe DGDDI	2000	2000	2000	2000	7500
AUGEREAU Didier (Lyon aero bse), CONTRÔLEUR 1ERE CL DGDDI	10000	10000	10000	10000	15000
BARRAT Celine (Lyon aero bse), Agent de constatation ppal 1ère classe DGDDI	2000	2000	2000	2000	7500
BASLE Damien (Lyon aero bse), CONTRÔLEUR 1ERE CL DGDDI	10000	10000	10000	10000	15000
BEAUDU Karen (Lyon aero bse), Agent de constatation ppal 1ère classe DGDDI	2000	2000	2000	2000	7500
BENSAID Boumediene (Lyon aero bse), Agent de constatation ppal 2ème classe DGDDI	2000	2000	2000	2000	7500
BERRY Fabrice (Lyon aero bse), CONTRÔLEUR PRINCIPAL DGDDI	10000	10000	10000	10000	15000
BERTHET Estelle (Lyon aero bse), CONTRÔLEUR PRINCIPAL DGDDI	10000	10000	10000	10000	15000
BEUN Camille (Lyon aero bse), Agent de constatation ppal 2ème classe DGDDI	2000	2000	2000	2000	7500
BEUN Nathalie (Lyon aero bse), Agent de constatation ppal 2ème classe DGDDI	2000	2000	2000	2000	7500
BOURGON Celine (Lyon aero bse), INSPECTEUR REGIONAL DE 2EME CL DGDDI	25000	25000	25000	25000	35000
BRIOT Christine (Lyon aero bse), Agent de constatation ppal 1ère classe DGDDI	2000	2000	2000	2000	7500
CARRON Sonia (Lyon aero bse), Agent de constatation ppal 2ème classe DGDDI	2000	2000	2000	2000	7500

CHAMBAS Guylene (Lyon aero bse), Agent de constatation ppal 1ère classe DGDDI	2000	2000	2000	2000	7500
CHARY Franck (Lyon aero bse), CONTRÔLEUR PRINCIPAL DGDDI	10000	10000	10000	10000	15000
CLOGIER Jerome (Lyon aero bse), CONTRÔLEUR PRINCIPAL DGDDI	10000	10000	10000	10000	15000
CORDIER David (Lyon aero bse), CONTRÔLEUR 2E CL DGDDI	10000	10000	10000	10000	15000
CREPET Frederic (Lyon aero bse), CONTRÔLEUR PRINCIPAL DGDDI	10000	10000	10000	10000	15000
DELAIGUE Emmanuel (Lyon aero bse), CONTRÔLEUR PRINCIPAL DGDDI	10000	10000	10000	10000	15000
DEPLANCKE Sylvie (Lyon aero bse), Agent de constatation ppal 1ère classe DGDDI	2000	2000	2000	2000	7500
DOMENACH Benoit (Lyon aero bse), CONTRÔLEUR PRINCIPAL DGDDI	10000	10000	10000	10000	15000
DOS SANTOS GARCIA DEPINA Idaliciano (Lyon aero bse), Agent de constatation ppal 2ème classe DGDDI	2000	2000	2000	2000	7500
FAURE Stephane (Lyon aero bse), Agent de constatation ppal 2ème classe DGDDI	2000	2000	2000	2000	7500
FLORANGE Sylvie (Lyon aero bse), CONTRÔLEUR 1ERE CL DGDDI	10000	10000	10000	10000	15000
FLORANGE Noe (Lyon aero bse), Agent de constatation ppal 1ère classe DGDDI	2000	2000	2000	2000	7500
GREBOT Lionel (Lyon aero bse), CONTRÔLEUR 1ERE CL DGDDI	10000	10000	10000	10000	15000
HAMELIN Gerard (Lyon aero bse), CONTRÔLEUR PRINCIPAL DGDDI	10000	10000	10000	10000	15000
HENG Evelyne (Lyon aero bse), INSPECTEUR DGDDI	15000	15000	15000	15000	25000
KERVADEC Aline (Lyon aero bse), CONTRÔLEUR PRINCIPAL DGDDI	10000	10000	10000	10000	15000
LEPRIVEY Christine (Lyon aero bse), Agent de constatation ppal 2ème classe DGDDI	2000	2000	2000	2000	7500
LONGERE Denis (Lyon aero bse), Agent de constatation ppal 1ère classe DGDDI	2000	2000	2000	2000	7500
MADIGNIER Arnaud (Lyon aero bse), CONTRÔLEUR 2E CL DGDDI	10000	10000	10000	10000	15000
MESKINE Mama (Lyon aero bse), CONTRÔLEUR 1ERE CL DGDDI	10000	10000	10000	10000	15000
MICHEL Jean-Baptiste (Lyon aero bse), Agent de constatation ppal 2ème classe DGDDI	2000	2000	2000	2000	7500
MORPAIN Arnaud (Lyon aero bse), Agent de constatation ppal 2ème classe DGDDI	2000	2000	2000	2000	7500
NARBONNE Roland (Lyon aero bse), Agent de constatation ppal 1ère classe DGDDI	2000	2000	2000	2000	7500
NAVARRO Marie-France (Lyon aero bse), CONTRÔLEUR 1ERE CL DGDDI	10000	10000	10000	10000	15000
NEVEUX Christophe (Lyon aero bse), Agent de constatation ppal 2ème classe DGDDI	2000	2000	2000	2000	7500
NORMAND Franck (Lyon aero bse), Agent de constatation ppal 1ère classe DGDDI	2000	2000	2000	2000	7500

OUAHNOUNA David (Lyon aero bse), Agent de constatation ppal 1ère classe DGDDI	2000	2000	2000	2000	7500
PAULET Serge (Lyon aero bse), CONTRÔLEUR 1ERE CL DGDDI	10000	10000	10000	10000	15000
PEREZ Bruno (Lyon aero bse), CONTRÔLEUR 2E CL DGDDI	10000	10000	10000	10000	15000
PLANARD Thierry (Lyon aero bse), INSPECTEUR REGIONAL DE 3EME CL DGDDI	15000	15000	15000	15000	25000
POYET Lionnel (Lyon aero bse), Agent de constatation ppal 1ère classe DGDDI	2000	2000	2000	2000	7500
RAGALD Sullivan (Lyon aero bse), Agent de constatation ppal 2ème classe DGDDI	2000	2000	2000	2000	7500
ROCAZ Mariette (Lyon aero bse), Agent de constatation ppal 2ème classe DGDDI	2000	2000	2000	2000	7500
ROCHON Emmanuelle (Lyon aero bse), CONTRÔLEUR PRINCIPAL DGDDI	10000	10000	10000	10000	15000
ROS Jean-Pierre (Lyon aero bse), CONTRÔLEUR PRINCIPAL DGDDI	10000	10000	10000	10000	15000
ROY Maxime (Lyon aero bse), Agent de constatation ppal 2ème classe DGDDI	2000	2000	2000	2000	7500
SEIGNOL Lucie (Lyon aero bse), Agent de constatation ppal 2ème classe DGDDI	2000	2000	2000	2000	7500
TEISSIER Fabien (Lyon aero bse), Agent de constatation ppal 1ère classe DGDDI	2000	2000	2000	2000	7500
VALENTE David (Lyon aero bse), CONTRÔLEUR PRINCIPAL DGDDI	10000	10000	10000	10000	15000
VALLET Maxime (Lyon aero bse), Agent de constatation ppal 2ème classe DGDDI	2000	2000	2000	2000	7500
VANDERHEYDEN Sylvain (Lyon aero bse), CONTRÔLEUR 1ERE CL DGDDI	10000	10000	10000	10000	15000
BECKER Verguine (St Etienne bureau), Agent de constatation ppal 1ère classe DGDDI	2000	2000	2000	2000	7500
CICILIEN Christine (St Etienne bureau), CONTRÔLEUR PRINCIPAL DGDDI	10000	10000	10000	10000	15000
COLLET Jean-Francois (St Etienne bureau), INSPECTEUR REGIONAL DE 3EME CL DGDDI	25000	25000	25000	25000	35000
DELENTE Olivier (St Etienne bureau), Agent de constatation ppal 2ème classe DGDDI	2000	2000	2000	2000	7500
DUMARTY Bertrand (St Etienne bureau), CONTRÔLEUR 1ERE CL DGDDI	10000	10000	10000	10000	15000
DUMARTY Anne-Laure (St Etienne bureau), CONTRÔLEUR PRINCIPAL DGDDI	10000	10000	10000	10000	15000
DURUPT Samuel (St Etienne bureau), Agent de constatation ppal 2ème classe DGDDI	2000	2000	2000	2000	7500
GAY Sylvie (St Etienne bureau), CONTRÔLEUR PRINCIPAL DGDDI	10000	10000	10000	10000	15000
JUBAN Elodie (St Etienne bureau), CONTRÔLEUR 1ERE CL DGDDI	10000	10000	10000	10000	15000
KADIC Asmir (St Etienne bureau), INSPECTEUR DGDDI	15000	15000	15000	15000	25000
MEDUS Martine (St Etienne bureau), CONTRÔLEUR PRINCIPAL DGDDI	10000	10000	10000	10000	15000

PAYS Valery (St Etienne bureau), CONTRÔLEUR PRINCIPAL DGDDI	10000	10000	10000	10000	15000
PERETTI Serge (St Etienne bureau), Agent de constatation ppal 1ère classe DGDDI	2000	2000	2000	2000	7500
PETRUCCI Agnes (St Etienne bureau), CONTRÔLEUR PRINCIPAL DGDDI	10000	10000	10000	10000	15000
BOUTALBI Yacine (Lyon ville bureau), INSPECTEUR DGDDI	15000	15000	15000	15000	25000
CHANEL Pascal (Lyon ville bureau), CONTRÔLEUR 2E CL DGDDI	10000	10000	10000	10000	15000
CHAPUIS Pierre-Marie (Lyon ville bureau), CONTRÔLEUR 1ERE CL DGDDI	10000	10000	10000	10000	15000
DUFOURNET Palma (Lyon ville bureau), Agent de constatation ppal 1ère classe DGDDI	2000	2000	2000	2000	7500
FARIA Fabrice (Lyon ville bureau), CONTRÔLEUR 2E CL DGDDI	10000	10000	10000	10000	15000
FAUCHE Philippe (Lyon ville bureau), CONTRÔLEUR PRINCIPAL DGDDI	10000	10000	10000	10000	15000
FILIPPINI Carole (Lyon ville bureau), CONTRÔLEUR 2E CL DGDDI	10000	10000	10000	10000	15000
LAYMAND Eric (Lyon ville bureau), CONTRÔLEUR 1ERE CL DGDDI	10000	10000	10000	10000	15000
LE TOURNEUR DU BREUIL Bertrand (Lyon ville bureau), Agent de constatation ppal 1ère classe DGDDI	2000	2000	2000	2000	7500
MENNILLO Ida (Lyon ville bureau), CONTRÔLEUR PRINCIPAL DGDDI	10000	10000	10000	10000	15000
MEYRAN Jean-Christophe (Lyon ville bureau), INSPECTEUR REGIONAL DE 1ERE CL DGDDI	25000	25000	25000	25000	35000
NEROT Isabelle (Lyon ville bureau), CONTRÔLEUR PRINCIPAL DGDDI	10000	10000	10000	10000	15000
SARSAR Mustapha (Lyon ville bureau), CONTRÔLEUR 2E CL DGDDI	10000	10000	10000	10000	15000
VINDRY Joel (Lyon ville bureau), CONTRÔLEUR 1ERE CL DGDDI	10000	10000	10000	10000	15000
GIBOWSKI Pierre (Lyon garantie), Agent de constatation ppal 1ère classe DGDDI	2000	2000	2000	2000	7500
GIL Isabelle (Lyon garantie), CONTRÔLEUR 1ERE CL DGDDI	10000	10000	10000	10000	15000
HUMBERT Gilles (Lyon garantie), Agent de constatation ppal 1ère classe DGDDI	2000	2000	2000	2000	7500
NOAILLY Herve (Lyon garantie), Agent de constatation ppal 1ère classe DGDDI	2000	2000	2000	2000	7500
ULRICH Thierry (Lyon garantie), Agent de constatation ppal 1ère classe DGDDI	2000	2000	2000	2000	7500
BACONNET Agnes (Villefranche viti ci), CONTRÔLEUR PRINCIPAL DGDDI	10000	10000	10000	10000	15000
BEATRIX Pascal (Villefranche viti ci), INSPECTEUR REGIONAL DE 2EME CL DGDDI	25000	25000	25000	25000	35000
CHAPPAZ Julien (Villefranche viti ci), CONTRÔLEUR 1ERE CL DGDDI	10000	10000	10000	10000	15000
CHARMONT Clotilde (Villefranche viti ci), Agent de constatation ppal 2ème classe DGDDI	2000	2000	2000	2000	7500

DE SOUSA Sylvie (Villefranche viti ci), Agent de constatation ppal 1ère classe DGDDI	2000	2000	2000	2000	7500
FREYDIER Laetitia (Villefranche viti ci), CONTRÔLEUR PRINCIPAL DGDDI	10000	10000	10000	10000	15000
GRZESKIEWICZ Laurence (Villefranche viti ci), CONTRÔLEUR 1ERE CL DGDDI	10000	10000	10000	10000	15000
MORAIS Sylvie (Villefranche viti ci), CONTRÔLEUR 1ERE CL DGDDI	10000	10000	10000	10000	15000
NAULET Stephane (Villefranche viti ci), Agent de constatation ppal 1ère classe DGDDI	2000	2000	2000	2000	7500
NICOLAS Marie (Villefranche viti ci), Contractuel DGDDI Non titulaires (ex auxil.)	2000	2000	2000	2000	7500
PETITJEAN Bernard (Villefranche viti ci), CONTRÔLEUR 2E CL DGDDI	10000	10000	10000	10000	15000
TASSIER Marie-Line (Villefranche viti ci), INSPECTEUR DGDDI	15000	15000	15000	15000	25000
TOURNIQUET Didier (Villefranche viti ci), INSPECTEUR REGIONAL DE 2EME CL DGDDI	25000	25000	25000	25000	35000
VILLARDIER Laura (Villefranche viti ci), CONTRÔLEUR PRINCIPAL DGDDI	10000	10000	10000	10000	15000
VILLAUME Xavier (Villefranche viti ci), CONTRÔLEUR PRINCIPAL DGDDI	10000	10000	10000	10000	15000
CHAMARD Ariane (Valence div.), INSPECTEUR REGIONAL DE 3EME CL DGDDI	50000	50000	50000	50000	65000
LEUTARD Pierre (Valence div.), CHEF SERV COMPTABLE DGDDI 1ERE CATEGORIE	50000	50000	50000	50000	65000
TRAINA Sylvain (Valence div.), DIRECTEUR DES SERVICES DOUANIERS 2ECL	50000	50000	50000	50000	65000
BAN YAMMOUH Chaïb (Romans bsi), Agent de constatation ppal 2ème classe DGDDI	2000	2000	2000	2000	7500
BANCEL Christophe (Romans bsi), Agent de constatation ppal 2ème classe DGDDI	2000	2000	2000	2000	7500
BARNES Benjamin (Romans bsi), CONTRÔLEUR PRINCIPAL DGDDI	10000	10000	10000	10000	15000
BERTHOL Sonny (Romans bsi), CONTRÔLEUR 2E CL DGDDI	10000	10000	10000	10000	15000
CHAIBRIANT Bruno (Romans bsi), CONTRÔLEUR PRINCIPAL DGDDI	10000	10000	10000	10000	15000
CUNEY Romain (Romans bsi), Agent de constatation ppal 2ème classe DGDDI	2000	2000	2000	2000	7500
DELAVAUX Christophe (Romans bsi), CONTRÔLEUR 1ERE CL DGDDI	10000	10000	10000	10000	15000
DEVOILLE Christelle (Romans bsi), Agent de constatation ppal 1ère classe DGDDI	2000	2000	2000	2000	7500
EL BOUCHTY Adile (Romans bsi), Agent de constatation ppal 2ème classe DGDDI	2000	2000	2000	2000	7500
FLEURY Jerome (Romans bsi), Agent de constatation ppal 1ère classe DGDDI	2000	2000	2000	2000	7500
FONTAN Jean-Gabriel (Romans bsi), CONTRÔLEUR 1ERE CL DGDDI	10000	10000	10000	10000	15000
GILLES Christophe (Romans bsi), Agent de constatation ppal 1ère classe DGDDI	2000	2000	2000	2000	7500

GORRIAS Anne (Romans bsi), Agent de constatation ppal 2ème classe DGDDI	2000	2000	2000	2000	7500
GRENGUET Maud (Romans bsi), Agent de constatation ppal 2ème classe DGDDI	2000	2000	2000	2000	7500
GRIMONPONT Jerome (Romans bsi), CONTRÔLEUR PRINCIPAL DGDDI	10000	10000	10000	10000	15000
GRIMONPONT Celia (Romans bsi), CONTRÔLEUR PRINCIPAL DGDDI	10000	10000	10000	10000	15000
GUARNIERI Laurence (Romans bsi), Agent de constatation ppal 1ère classe DGDDI	2000	2000	2000	2000	7500
GUICHARD Franck (Romans bsi), Agent de constatation ppal 1ère classe DGDDI	2000	2000	2000	2000	7500
LOVET DURBET Sebastien (Romans bsi), CONTRÔLEUR PRINCIPAL DGDDI	10000	10000	10000	10000	15000
MONIER Raphael (Romans bsi), Agent de constatation ppal 2ème classe DGDDI	2000	2000	2000	2000	7500
NERI Fabrice (Romans bsi), CONTRÔLEUR 1ERE CL DGDDI	10000	10000	10000	10000	15000
PALIER Jean-Paul (Romans bsi), CONTRÔLEUR 2E CL DGDDI	10000	10000	10000	10000	15000
PASSEMARD Laurent (Romans bsi), INSPECTEUR DGDDI	15000	15000	15000	15000	25000
PINAT Florian (Romans bsi), Agent de constatation ppal 2ème classe DGDDI	2000	2000	2000	2000	7500
SEASSAU Adrien (Romans bsi), Agent de constatation ppal 2ème classe DGDDI	2000	2000	2000	2000	7500
SIMEON Romain (Romans bsi), CONTRÔLEUR 2E CL DGDDI	10000	10000	10000	10000	15000
SIMEON Karine (Romans bsi), Agent de constatation ppal 2ème classe DGDDI	2000	2000	2000	2000	7500
WEISS Julien (Romans bsi), Agent de constatation ppal 2ème classe DGDDI	2000	2000	2000	2000	7500
ANNOVAZZI Bertrand (Saint Etienne bsi), CONTRÔLEUR 1ERE CL DGDDI	10000	10000	10000	10000	15000
ARNOUD Bertrand (Saint Etienne bsi), Agent de constatation ppal 1ère classe DGDDI	2000	2000	2000	2000	7500
BERTRAND Marion (Saint Etienne bsi), CONTRÔLEUR 2E CL DGDDI	10000	10000	10000	10000	15000
BETKA Dalila (Saint Etienne bsi), Agent de constatation ppal 2ème classe DGDDI	2000	2000	2000	2000	7500
BOISSIER Angelique (Saint Etienne bsi), Agent de constatation ppal 2ème classe DGDDI	2000	2000	2000	2000	7500
CALBRIS Eleonore (Saint Etienne bsi), Agent de constatation ppal 2ème classe DGDDI	2000	2000	2000	2000	7500
CHOLVY Antoine (Saint Etienne bsi), CONTRÔLEUR 2E CL DGDDI	10000	10000	10000	10000	15000
COURTOIS Anthony (Saint Etienne bsi), Agent de constatation ppal 2ème classe DGDDI	2000	2000	2000	2000	7500
DEBREUVE Alexis (Saint Etienne bsi), CONTRÔLEUR 2E CL DGDDI	10000	10000	10000	10000	15000
DEPOMMIER Bruno (Saint Etienne bsi), CONTRÔLEUR 1ERE CL DGDDI	10000	10000	10000	10000	15000

ELIE Louis-Marie (Saint Etienne bsi), INSPECTEUR REGIONAL DE 2EME CL DGDDI	25000	25000	25000	25000	35000
ELSENHOHN Valentin (Saint Etienne bsi), Agent de constatation ppal 2ème classe DGDDI	2000	2000	2000	2000	7500
FRISON Vincent (Saint Etienne bsi), CONTRÔLEUR 1ERE CL DGDDI	10000	10000	10000	10000	15000
GALBOIS Anthony (Saint Etienne bsi), Agent de constatation ppal 2ème classe DGDDI	2000	2000	2000	2000	7500
HADJ CHAIB Akli (Saint Etienne bsi), CONTRÔLEUR 2E CL DGDDI	10000	10000	10000	10000	15000
HOUDRE Marion (Saint Etienne bsi), CONTRÔLEUR 1ERE CL DGDDI	10000	10000	10000	10000	15000
HUMBERT Lionel (Saint Etienne bsi), Agent de constatation ppal 2ème classe DGDDI	2000	2000	2000	2000	7500
KHAMMAR Adam (Saint Etienne bsi), Agent de constatation ppal 2ème classe DGDDI	2000	2000	2000	2000	7500
MOUNIER Laurent (Saint Etienne bsi), Agent de constatation ppal 1ère classe DGDDI	2000	2000	2000	2000	7500
MURNIEKS Joris (Saint Etienne bsi), Agent de constatation ppal 2ème classe DGDDI	2000	2000	2000	2000	7500
PICHOT Ludovic (Saint Etienne bsi), CONTRÔLEUR PRINCIPAL DGDDI	10000	10000	10000	10000	15000
RAULT Fabienne (Saint Etienne bsi), CONTRÔLEUR 1ERE CL DGDDI	10000	10000	10000	10000	15000
ROCHIS Magali (Saint Etienne bsi), CONTRÔLEUR 1ERE CL DGDDI	10000	10000	10000	10000	15000
ROUX Brigitte (Saint Etienne bsi), Agent de constatation ppal 1ère classe DGDDI	2000	2000	2000	2000	7500
SERVE Francois (Saint Etienne bsi), CONTRÔLEUR 1ERE CL DGDDI	10000	10000	10000	10000	15000
SIBILLE Jean-Christophe (Saint Etienne bsi), CONTRÔLEUR 2E CL DGDDI	10000	10000	10000	10000	15000
SIBILLE Jean-Michel (Saint Etienne bsi), CONTRÔLEUR 1ERE CL DGDDI	10000	10000	10000	10000	15000
SOULIER Christophe (Saint Etienne bsi), CONTRÔLEUR PRINCIPAL DGDDI	10000	10000	10000	10000	15000
ANGELI Aurelie (L Isle d Abeau bureau), CONTRÔLEUR 2E CL DGDDI	10000	10000	10000	10000	15000
BALLESTER Magali (L Isle d Abeau bureau), CONTRÔLEUR PRINCIPAL DGDDI	10000	10000	10000	10000	15000
BARBE Brice (L Isle d Abeau bureau), CONTRÔLEUR 2E CL DGDDI	10000	10000	10000	10000	15000
BELROSE-HUYGHUES Roderick (L Isle d Abeau bureau), CONTRÔLEUR 2E CL DGDDI	10000	10000	10000	10000	15000
BOFFA Nathalie (L Isle d Abeau bureau), CONTRÔLEUR PRINCIPAL DGDDI	10000	10000	10000	10000	15000
BONNARD Helene (L Isle d Abeau bureau), INSPECTEUR REGIONAL DE 2EME CL DGDDI	25000	25000	25000	25000	35000
BOURGOIS Mylene (L Isle d Abeau bureau), CONTRÔLEUR 2E CL DGDDI	10000	10000	10000	10000	15000

DAVAIN Florence (L Isle d Abeau bureau), CONTRÔLEUR PRINCIPAL DGDDI	10000	10000	10000	10000	15000
DELACROIX Nadine (L Isle d Abeau bureau), CONTRÔLEUR 1ERE CL DGDDI	10000	10000	10000	10000	15000
DIMIER Sylvain (L Isle d Abeau bureau), CONTRÔLEUR 1ERE CL DGDDI	10000	10000	10000	10000	15000
DUCHET Josyane (L Isle d Abeau bureau), CHEF SERV COMPTABLE DGDDI 1ERE CATEGORIE	25000	25000	25000	25000	35000
DUMOULIN Christine (L Isle d Abeau bureau), CONTRÔLEUR 1ERE CL DGDDI	10000	10000	10000	10000	15000
DURUAL Daniel (L Isle d Abeau bureau), Agent de constatation ppal 1ère classe DGDDI	2000	2000	2000	2000	7500
FELIX Stephanie (L Isle d Abeau bureau), INSPECTEUR DGDDI	15000	15000	15000	15000	25000
FERNANDEZ Alain (L Isle d Abeau bureau), INSPECTEUR REGIONAL DE 2EME CL DGDDI	25000	25000	25000	25000	35000
GANTIEZ Mathilde (L Isle d Abeau bureau), CONTRÔLEUR 2E CL DGDDI	10000	10000	10000	10000	15000
GARCIA Chantal (L Isle d Abeau bureau), Agent de constatation ppal 1ère classe DGDDI	2000	2000	2000	2000	7500
GRANGERAC Laurent (L Isle d Abeau bureau), CONTRÔLEUR 1ERE CL DGDDI	10000	10000	10000	10000	15000
GROSFILLEY Laetitia (L Isle d Abeau bureau), CONTRÔLEUR PRINCIPAL DGDDI	10000	10000	10000	10000	15000
GUERIN Natalia (L Isle d Abeau bureau), CONTRÔLEUR PRINCIPAL DGDDI	10000	10000	10000	10000	15000
HAAS Marie (L Isle d Abeau bureau), INSPECTEUR DGDDI	15000	15000	15000	15000	25000
HELARY Arnaud (L Isle d Abeau bureau), CONTRÔLEUR 1ERE CL DGDDI	10000	10000	10000	10000	15000
HENNI Halima (L Isle d Abeau bureau), INSPECTEUR DGDDI	15000	15000	15000	15000	25000
LABRUYERE Sylvie (L Isle d Abeau bureau), CONTRÔLEUR PRINCIPAL DGDDI	10000	10000	10000	10000	15000
LANFREY Jacky (L Isle d Abeau bureau), Agent de constatation ppal 1ère classe DGDDI	2000	2000	2000	2000	7500
LEMAIRE Jean-Michel (L Isle d Abeau bureau), Agent de constatation ppal 1ère classe DGDDI	2000	2000	2000	2000	7500
LYONNET Margot (L Isle d Abeau bureau), CONTRÔLEUR 2E CL DGDDI	10000	10000	10000	10000	15000
MACAREZ David (L Isle d Abeau bureau), INSPECTEUR DGDDI	15000	15000	15000	15000	25000
MALLET Sylvie (L Isle d Abeau bureau), CONTRÔLEUR PRINCIPAL DGDDI	10000	10000	10000	10000	15000
MALLET Francine (L Isle d Abeau bureau), Agent de constatation ppal 1ère classe DGDDI	2000	2000	2000	2000	7500
MARGOTTIN Beatrice (L Isle d Abeau bureau), CONTRÔLEUR 1ERE CL DGDDI	10000	10000	10000	10000	15000
MURA David (L Isle d Abeau bureau), CONTRÔLEUR 2E CL DGDDI	10000	10000	10000	10000	15000
NADRCIC Madeleine (L Isle d Abeau bureau), CONTRÔLEUR PRINCIPAL DGDDI	10000	10000	10000	10000	15000

PARET Antoine (L Isle d Abeau bureau), CONTRÔLEUR 2E CL DGDDI	10000	10000	10000	10000	15000
PARISI Guillaume (L Isle d Abeau bureau), CONTRÔLEUR 2E CL DGDDI	10000	10000	10000	10000	15000
PEREZ Thierry (L Isle d Abeau bureau), CONTRÔLEUR PRINCIPAL DGDDI	10000	10000	10000	10000	15000
PILATO Jolan (L Isle d Abeau bureau), CONTRÔLEUR 2E CL DGDDI	10000	10000	10000	10000	15000
POURADIER-DUTEIL Catherine (L Isle d Abeau bureau), CONTRÔLEUR 1ERE CL DGDDI	10000	10000	10000	10000	15000
POYMIRO Stephanie (L Isle d Abeau bureau), INSPECTEUR REGIONAL DE 3EME CL DGDDI	15000	15000	15000	15000	25000
PREBOST Emmanuel (L Isle d Abeau bureau), CONTRÔLEUR 1ERE CL DGDDI	10000	10000	10000	10000	15000
PUTZ Roger (L Isle d Abeau bureau), CONTRÔLEUR 1ERE CL DGDDI	10000	10000	10000	10000	15000
REY Anne (L Isle d Abeau bureau), CONTRÔLEUR 1ERE CL DGDDI	10000	10000	10000	10000	15000
SIKORA Dominique (L Isle d Abeau bureau), Agent de constatation ppal 1ère classe DGDDI	2000	2000	2000	2000	7500
TRILLAT Claire (L Isle d Abeau bureau), CONTRÔLEUR 1ERE CL DGDDI	10000	10000	10000	10000	15000
ANTHOARD Philippe (Valence bureau), Agent de constatation ppal 1ère classe DGDDI	2000	2000	2000	2000	7500
BOURGES Daniel (Valence bureau), CONTRÔLEUR 2E CL DGDDI	10000	10000	10000	10000	15000
CADET Marie-Jose (Valence bureau), Agent de constatation ppal 1ère classe DGDDI	2000	2000	2000	2000	7500
CHARTIER Clement (Valence bureau), CONTRÔLEUR PRINCIPAL DGDDI	10000	10000	10000	10000	15000
CRINON Dominique (Valence bureau), CONTRÔLEUR PRINCIPAL DGDDI	10000	10000	10000	10000	15000
FOURET Julien (Valence bureau), CONTRÔLEUR 1ERE CL DGDDI	10000	10000	10000	10000	15000
GANTIEZ Laurence (Valence bureau), INSPECTEUR REGIONAL DE 2EME CL DGDDI	25000	25000	25000	25000	35000
GELIFIER Isabelle (Valence bureau), Agent de constatation ppal 1ère classe DGDDI	2000	2000	2000	2000	7500
GIBERT Laurent (Valence bureau), CONTRÔLEUR 2E CL DGDDI	10000	10000	10000	10000	15000
GUENEAU Anne (Valence bureau), INSPECTEUR REGIONAL DE 2EME CL DGDDI	25000	25000	25000	25000	35000
PIGNON Jean-Louis (Valence bureau), CONTRÔLEUR 1ERE CL DGDDI	10000	10000	10000	10000	15000
RULLIER Cedric (Valence bureau), CONTRÔLEUR PRINCIPAL DGDDI	10000	10000	10000	10000	15000
SAUREL Patrice (Valence bureau), INSPECTEUR REGIONAL DE 1ERE CL DGDDI	25000	25000	25000	25000	35000
THOMAS David (Valence bureau), CONTRÔLEUR PRINCIPAL DGDDI	10000	10000	10000	10000	15000

THOMAS Pierre (Valence bureau), Agent de constatation ppal 1ère classe DGDDI	2000	2000	2000	2000	7500
VU Christiane (Valence bureau), CONTRÔLEUR PRINCIPAL DGDDI	10000	10000	10000	10000	15000
AUGIER Gilles (Lyon bsi), CONTRÔLEUR PRINCIPAL DGDDI	10000	10000	10000	10000	15000
AVOUAC Rodolphe (Lyon bsi), CONTRÔLEUR 1ERE CL DGDDI	10000	10000	10000	10000	15000
BENOIT Françoise (Lyon bsi), CONTRÔLEUR 1ERE CL DGDDI	10000	10000	10000	10000	15000
BERTHOUD Nicolas (Lyon bsi), Agent de constatation ppal 1ère classe DGDDI	2000	2000	2000	2000	7500
BILLOT Gael (Lyon bsi), Agent de constatation ppal 2ème classe DGDDI	2000	2000	2000	2000	7500
BISSON HAMELIN Françoise (Lyon bsi), INSPECTEUR REGIONAL DE 2EME CL DGDDI	25000	25000	25000	25000	35000
BRUN Pierre-Augustin (Lyon bsi), CONTRÔLEUR 2E CL DGDDI	10000	10000	10000	10000	15000
BRUNEEL Fabrice (Lyon bsi), CONTRÔLEUR PRINCIPAL DGDDI	10000	10000	10000	10000	15000
CHAVANAUD Sylvie (Lyon bsi), CONTRÔLEUR PRINCIPAL DGDDI	10000	10000	10000	10000	15000
CHAVAROT Pierre (Lyon bsi), CONTRÔLEUR 1ERE CL DGDDI	10000	10000	10000	10000	15000
DEPLANCKE Sylvain (Lyon bsi), Agent de constatation DGDDI	2000	2000	2000	2000	7500
DIMPRE Mathieu (Lyon bsi), CONTRÔLEUR 1ERE CL DGDDI	10000	10000	10000	10000	15000
DUFFOUR Stephane (Lyon bsi), INSPECTEUR DGDDI	15000	15000	15000	15000	25000
EGUIENTA Johan (Lyon bsi), CONTRÔLEUR 1ERE CL DGDDI	10000	10000	10000	10000	15000
ELSENHOHN Didier (Lyon bsi), Agent de constatation ppal 1ère classe DGDDI	2000	2000	2000	2000	7500
FRACHET Nicolas (Lyon bsi), Agent de constatation ppal 1ère classe DGDDI	2000	2000	2000	2000	7500
FRANCOMME Olivier (Lyon bsi), Agent de constatation ppal 2ème classe DGDDI	2000	2000	2000	2000	7500
GARCIA Frederic (Lyon bsi), Agent de constatation ppal 2ème classe DGDDI	2000	2000	2000	2000	7500
GUICHARD Loic (Lyon bsi), Agent de constatation ppal 2ème classe DGDDI	2000	2000	2000	2000	7500
HOCHART Claire (Lyon bsi), CONTRÔLEUR 2E CL DGDDI	10000	10000	10000	10000	15000
HORNY Pierre-Alain (Lyon bsi), Agent de constatation ppal 2ème classe DGDDI	2000	2000	2000	2000	7500
HUGEDET Elise (Lyon bsi), Agent de constatation ppal 2ème classe DGDDI	2000	2000	2000	2000	7500
KENDY Adil (Lyon bsi), CONTRÔLEUR 2E CL DGDDI	10000	10000	10000	10000	15000
LANDEVILLIER Mathias (Lyon bsi), Agent de constatation ppal 2ème classe DGDDI	2000	2000	2000	2000	7500
LECLERCQ Anthony (Lyon bsi), Agent de constatation ppal 2ème classe DGDDI	2000	2000	2000	2000	7500

LECOQ Christophe (Lyon bsi), Agent de constatation ppal 2ème classe DGDDI	2000	2000	2000	2000	7500
LINARD Pascal (Lyon bsi), Agent de constatation ppal 2ème classe DGDDI	2000	2000	2000	2000	7500
LOREAU Benjamin (Lyon bsi), Agent de constatation ppal 1ère classe DGDDI	2000	2000	2000	2000	7500
MAGNAN Christophe (Lyon bsi), CONTRÔLEUR 2E CL DGDDI	10000	10000	10000	10000	15000
MANFREDINI Aude (Lyon bsi), CONTRÔLEUR 1ERE CL DGDDI	10000	10000	10000	10000	15000
MANTEL Vivien (Lyon bsi), Agent de constatation ppal 2ème classe DGDDI	2000	2000	2000	2000	7500
MARIANI Alan (Lyon bsi), Agent de constatation ppal 2ème classe DGDDI	2000	2000	2000	2000	7500
MOISAN Christine (Lyon bsi), CONTRÔLEUR 1ERE CL DGDDI	10000	10000	10000	10000	15000
MONTES Jerome (Lyon bsi), CONTRÔLEUR 1ERE CL DGDDI	10000	10000	10000	10000	15000
MOUSSAOUI Nacer (Lyon bsi), Agent de constatation ppal 2ème classe DGDDI	2000	2000	2000	2000	7500
NOLY Jean-Claude (Lyon bsi), CONTRÔLEUR 2E CL DGDDI	10000	10000	10000	10000	15000
NOUIRA Franck (Lyon bsi), CONTRÔLEUR 1ERE CL DGDDI	10000	10000	10000	10000	15000
PALACIOS Sandra (Lyon bsi), Agent de constatation ppal 2ème classe DGDDI	2000	2000	2000	2000	7500
PIERRE Romain (Lyon bsi), Agent de constatation ppal 2ème classe DGDDI	2000	2000	2000	2000	7500
QUEFFELEC Anthony (Lyon bsi), Agent de constatation ppal 2ème classe DGDDI	2000	2000	2000	2000	7500
REVEST Marc (Lyon bsi), Agent de constatation ppal 2ème classe DGDDI	2000	2000	2000	2000	7500
REYNAUD Eric (Lyon bsi), CONTRÔLEUR PRINCIPAL DGDDI	10000	10000	10000	10000	15000
RIFFAUT Soizic (Lyon bsi), Agent de constatation ppal 2ème classe DGDDI	2000	2000	2000	2000	7500
ROUX Guillaume (Lyon bsi), CONTRÔLEUR 2E CL DGDDI	10000	10000	10000	10000	15000
SOULIER Christophe (Lyon bsi), CONTRÔLEUR 2E CL DGDDI	10000	10000	10000	10000	15000
TENBOURET Sophie (Lyon bsi), CONTRÔLEUR 2E CL DGDDI	10000	10000	10000	10000	15000
ALLIER Patrice (Valence viti ci), CONTRÔLEUR 1ERE CL DGDDI	10000	10000	10000	10000	15000
AUCLERC-YVARS Laurence (Valence viti ci), Agent de constatation ppal 1ère classe DGDDI	2000	2000	2000	2000	7500
BERTHOMIEU Jacky (Valence viti ci), INSPECTEUR REGIONAL DE 1ERE CL DGDDI	25000	25000	25000	25000	35000
BOYER Brigitte (Valence viti ci), Agent de constatation ppal 1ère classe DGDDI	2000	2000	2000	2000	7500
BRUNO Martine (Valence viti ci), Agent de constatation ppal 1ère classe DGDDI	2000	2000	2000	2000	7500
BRUYERE Philippe (Valence viti ci), CONTRÔLEUR PRINCIPAL DGDDI	10000	10000	10000	10000	15000

MATTHYS Cathy (Valence viti ci), Agent de constatation ppal 2ème classe DGDDI	2000	2000	2000	2000	7500
PALIER Laurence (Valence viti ci), CONTRÔLEUR 1ERE CL DGDDI	10000	10000	10000	10000	15000
PEYRE CHAIBRIANT Alexandra (Valence viti ci), CONTRÔLEUR PRINCIPAL DGDDI	10000	10000	10000	10000	15000
REYNAUD Alain (Valence viti ci), Agent de constatation ppal 1ère classe DGDDI	2000	2000	2000	2000	7500
TARRISSE Benoit (Valence viti ci), INSPECTEUR REGIONAL DE 3EME CL DGDDI	25000	25000	25000	25000	35000
AUDIGIER Martine (Privas viti ci), CONTRÔLEUR PRINCIPAL DGDDI	10000	10000	10000	10000	15000
BONNET Dominique (Privas viti ci), Agent de constatation ppal 1ère classe DGDDI	2000	2000	2000	2000	7500
LAFORGUE Thierry (Privas viti ci), CONTRÔLEUR PRINCIPAL DGDDI	10000	10000	10000	10000	15000
LAGRANGE Frederic (Privas viti ci), CONTRÔLEUR PRINCIPAL DGDDI	10000	10000	10000	10000	15000
LAURENT Sandrine (Privas viti ci), Agent de constatation ppal 1ère classe DGDDI	2000	2000	2000	2000	7500
LE MOING Christine (Privas viti ci), CONTRÔLEUR 2E CL DGDDI	10000	10000	10000	10000	15000
MOUNIER Didier (Privas viti ci), CONTRÔLEUR PRINCIPAL DGDDI	10000	10000	10000	10000	15000
SAUREL Marlene (Privas viti ci), CONTRÔLEUR 2E CL DGDDI	2000	2000	2000	2000	7500
ZEGZULA Thierry (Privas viti ci), Agent de constatation ppal 1ère classe DGDDI	2000	2000	2000	2000	7500
DOUSSELAERE Isabelle (Tain l hermitage viti ci), CONTRÔLEUR 1ERE CL DGDDI	10000	10000	10000	10000	15000

Annexe III à la décision n° 2021/2 du 17 mars 2021 du directeur régional COPER Luc

Liste des agents des douanes recevant délégation de signature

En matière de contributions indirectes et de réglementations assimilées : transaction simplifiée - 4823 bis

« PRS »

Droits compromis : *Montant des droits compromis n'excède pas*

Droits fraudés : *Montant des droits fraudés n'excède pas*

Montant de l'amende : *Montant de l'amende n'excède pas*

Valeur des marchandises : *Montant de la valeur de la marchandise servant de calcul à la pénalité proportionnelle n'excède pas*

Nom/prénom, service ou unité d'affectation et grade	Droits compromis	Droits fraudés	Montant de l'amende	Valeur des marchandises
CUGNETTI David (Lyon POC), DIRECTEUR DES SERVICES DOUANIERS 1ERE CL	15000	7500	1500	15000
ABED Brahim (Lyon SRE), INSPECTEUR DGDDI	15000	7500	1500	15000
BRUNEL Guillaume (Lyon SRE), INSPECTEUR REGIONAL DE 3EME CL DGDDI	15000	7500	1500	15000
CAZZANIGA Adelio (Lyon SRE), INSPECTEUR REGIONAL DE 2EME CL DGDDI	15000	7500	1500	15000
DE LARQUIER Paul (Lyon SRE), INSPECTEUR REGIONAL DE 3EME CL DGDDI	15000	7500	1500	15000
DECROLY Louis (Lyon SRE), INSPECTEUR REGIONAL DE 3EME CL DGDDI	15000	7500	1500	15000
GACHET Norbert (Lyon SRE), INSPECTEUR REGIONAL DE 3EME CL DGDDI	15000	7500	1500	15000
JAFFRY Pascal (Lyon SRE), INSPECTEUR PRINCIPAL 1ERE CL DGDDI	15000	7500	1500	15000
LE GOULIAS Yannick (Lyon SRE), CONTRÔLEUR PRINCIPAL DGDDI	7500	3750	1000	7500
MADROLLES Frederic (Lyon SRE), INSPECTEUR REGIONAL DE 3EME CL DGDDI	15000	7500	1500	15000
PERFETTI Jean-Francois (Lyon SRE), INSPECTEUR REGIONAL DE 2EME CL DGDDI	15000	7500	1500	15000
RIVIERE Yan (Lyon SRE), CONTRÔLEUR 1ERE CL DGDDI	7500	3750	1000	7500
TOUBI Malek (Lyon SRE), INSPECTEUR DGDDI	15000	7500	1500	15000
CHENELAT Emmanuel (Lyon CRPC), INSPECTEUR REGIONAL DE 3EME CL DGDDI	15000	7500	1500	15000
D'EYSSAUTIER Nathalie (Lyon CRPC), CONTRÔLEUR 1ERE CL DGDDI	7500	3750	1000	7500
KRIEGER Bertrand (Lyon CRPC), CONTRÔLEUR PRINCIPAL DGDDI	7500	3750	1000	7500
CALVIGNAC JUILLARD Aude (Lyon PAE), DIRECTEUR DES SERVICES DOUANIERS 2ECL	15000	7500	1500	15000
BARBET Cindy (Lyon aero div.), INSPECTEUR PRINCIPAL 2EME CL DGDDI	15000	7500	1500	15000
PELLETIER Valerie (Lyon aero div.), INSPECTEUR REGIONAL DE 2EME CL DGDDI	15000	7500	1500	15000
VALLA Anne (Lyon aero div.), DIRECTEUR DES SERVICES DOUANIERS 2ECL	15000	7500	1500	15000

ALAIN Brigitte (Lyon St Exupery bureau), Agent de constatation ppal 1ère classe DGDDI	3750	1500	500	3750
ALARCON Odile (Lyon St Exupery bureau), CONTRÔLEUR PRINCIPAL DGDDI	7500	3750	1000	7500
ANCIAN Pascale (Lyon St Exupery bureau), Agent de constatation ppal 1ère classe DGDDI	3750	1500	500	3750
ARANDA Sergios (Lyon St Exupery bureau), CONTRÔLEUR PRINCIPAL DGDDI	7500	3750	1000	7500
AUGUSTO Natalia (Lyon St Exupery bureau), INSPECTEUR DGDDI	15000	7500	1500	15000
AUVAO Hilary (Lyon St Exupery bureau), Agent de constatation ppal 2ème classe DGDDI	3750	1500	500	3750
BAYLE Sophie (Lyon St Exupery bureau), CONTRÔLEUR 2E CL DGDDI	7500	3750	1000	7500
BEKHEDDA Houari (Lyon St Exupery bureau), INSPECTEUR DGDDI	15000	7500	1500	15000
BELLEPEAU Stephane (Lyon St Exupery bureau), CONTRÔLEUR 1ERE CL DGDDI	7500	3750	1000	7500
BERTHON Jean-Philippe (Lyon St Exupery bureau), Agent de constatation ppal 1ère classe DGDDI	3750	1500	500	3750
BEURET Elyane (Lyon St Exupery bureau), CONTRÔLEUR PRINCIPAL DGDDI	7500	3750	1000	7500
BONEZIA Agnes (Lyon St Exupery bureau), Agent de constatation ppal 1ère classe DGDDI	3750	1500	500	3750
BONEZIA Luc (Lyon St Exupery bureau), INSPECTEUR REGIONAL DE 1ERE CL DGDDI	15000	7500	1500	15000
BOUCHARDY Eric (Lyon St Exupery bureau), INSPECTEUR DGDDI	15000	7500	1500	15000
BOULIOU Jordane (Lyon St Exupery bureau), Agent de constatation ppal 1ère classe DGDDI	3750	1500	500	3750
BOURNEZ Pascal (Lyon St Exupery bureau), CONTRÔLEUR PRINCIPAL DGDDI	7500	3750	1000	7500
BRAUD Christine (Lyon St Exupery bureau), CONTRÔLEUR PRINCIPAL DGDDI	7500	3750	1000	7500
BUISSON MATHIOLAT Christian (Lyon St Exupery bureau), CONTRÔLEUR PRINCIPAL DGDDI	7500	3750	1000	7500
BUSIN Laurent (Lyon St Exupery bureau), CONTRÔLEUR 1ERE CL DGDDI	7500	3750	1000	7500
CELLARIER Robin (Lyon St Exupery bureau), CONTRÔLEUR 2E CL DGDDI	7500	3750	1000	7500
CHENET Myriam (Lyon St Exupery bureau), CONTRÔLEUR PRINCIPAL DGDDI	7500	3750	1000	7500
COLLIER Camille (Lyon St Exupery bureau), CONTRÔLEUR 1ERE CL DGDDI	7500	3750	1000	7500
DE LASA Odile (Lyon St Exupery bureau), Agent de constatation ppal 2ème classe DGDDI	3750	1500	500	3750
DELGOVE Vincent (Lyon St Exupery bureau), INSPECTEUR DGDDI	15000	7500	1500	15000
DESFETES Laurine (Lyon St Exupery bureau), Agent de constatation ppal 2ème classe DGDDI	3750	1500	500	3750

DESORGERIS Flavie (Lyon St Exupery bureau), Agent de constatation ppal 2ème classe DGDDI	3750	1500	500	3750
DEVOLDER Wilhem (Lyon St Exupery bureau), CONTRÔLEUR 2E CL DGDDI	7500	3750	1000	7500
DOEUVRE Jean-Francois (Lyon St Exupery bureau), CONTRÔLEUR 1ERE CL DGDDI	7500	3750	1000	7500
DUMONT Marie-Claude (Lyon St Exupery bureau), CONTRÔLEUR 1ERE CL DGDDI	7500	3750	1000	7500
FILLON Jean-Louis (Lyon St Exupery bureau), CHEF SERV COMPTABLE DGDDI 1ERE CATEGORIE	15000	7500	1500	15000
FORESTIER Denis (Lyon St Exupery bureau), INSPECTEUR PRINCIPAL 1ERE CL DGDDI	15000	7500	1500	15000
FORTUNE Annie (Lyon St Exupery bureau), CONTRÔLEUR PRINCIPAL DGDDI	7500	3750	1000	7500
FRACHISSE Nicolas (Lyon St Exupery bureau), CONTRÔLEUR PRINCIPAL DGDDI	7500	3750	1000	7500
GALLON Elena (Lyon St Exupery bureau), Agent de constatation ppal 1ère classe DGDDI	3750	1500	500	3750
GAVA Cedric (Lyon St Exupery bureau), CONTRÔLEUR 2E CL DGDDI	7500	3750	1000	7500
GIRARD CHAUDOT Marie-Christine (Lyon St Exupery bureau), CONTRÔLEUR 2E CL DGDDI	7500	3750	1000	7500
GUILLET Aude (Lyon St Exupery bureau), CONTRÔLEUR PRINCIPAL DGDDI	7500	3750	1000	7500
GULLIER Yves (Lyon St Exupery bureau), CONTRÔLEUR PRINCIPAL DGDDI	7500	3750	1000	7500
HAAN Florine (Lyon St Exupery bureau), Agent de constatation ppal 2ème classe DGDDI	3750	1500	500	3750
HACHET Delphine (Lyon St Exupery bureau), CONTRÔLEUR 1ERE CL DGDDI	7500	3750	1000	7500
HINNIGER Berangere (Lyon St Exupery bureau), CONTRÔLEUR PRINCIPAL DGDDI	7500	3750	1000	7500
JACOBY-KOALY Helene (Lyon St Exupery bureau), CONTRÔLEUR 2E CL DGDDI	7500	3750	1000	7500
JARACZEWSKI Sandrine (Lyon St Exupery bureau), CONTRÔLEUR 1ERE CL DGDDI	7500	3750	1000	7500
JOURDAIN Nicolas (Lyon St Exupery bureau), CONTRÔLEUR PRINCIPAL DGDDI	7500	3750	1000	7500
JOUVENCEAU Christelle (Lyon St Exupery bureau), CONTRÔLEUR 1ERE CL DGDDI	7500	3750	1000	7500
LEHEBEL Anne-Heloise (Lyon St Exupery bureau), CONTRÔLEUR 2E CL DGDDI	7500	3750	1000	7500
LEONI Sandra (Lyon St Exupery bureau), INSPECTEUR DGDDI	15000	7500	1500	15000
MAIGNANT Gabrielle (Lyon St Exupery bureau), Agent de constatation ppal 2ème classe DGDDI	3750	1500	500	3750
MARY Pascale (Lyon St Exupery bureau), CONTRÔLEUR 1ERE CL DGDDI	7500	3750	1000	7500
MARY Marc (Lyon St Exupery bureau), Agent de constatation ppal 1ère classe DGDDI	3750	1500	500	3750
MEDKOUR Salim (Lyon St Exupery bureau), INSPECTEUR DGDDI	15000	7500	1500	15000

MILLET Christine (Lyon St Exupery bureau), INSPECTEUR DGDDI	15000	7500	1500	15000
MORENO Bernadette (Lyon St Exupery bureau), Agent de constatation ppal 1ère classe DGDDI	3750	1500	500	3750
MUIC Martine (Lyon St Exupery bureau), Agent de constatation ppal 1ère classe DGDDI	3750	1500	500	3750
MUSCAT Jean-Yves (Lyon St Exupery bureau), CONTRÔLEUR PRINCIPAL DGDDI	7500	3750	1000	7500
MUSCAT Chantal (Lyon St Exupery bureau), CONTRÔLEUR 2E CL DGDDI	7500	3750	1000	7500
MUZARD Sandra (Lyon St Exupery bureau), CONTRÔLEUR 1ERE CL DGDDI	7500	3750	1000	7500
PELLADEAU Jean (Lyon St Exupery bureau), INSPECTEUR DGDDI	15000	7500	1500	15000
PELLADEAU Ludivine (Lyon St Exupery bureau), CONTRÔLEUR PRINCIPAL DGDDI	7500	3750	1000	7500
PEREZ Christelle (Lyon St Exupery bureau), Agent de constatation ppal 1ère classe DGDDI	3750	1500	500	3750
PERMAL Sandra (Lyon St Exupery bureau), Agent de constatation ppal 2ème classe DGDDI	3750	1500	500	3750
PERRAUD Frederic (Lyon St Exupery bureau), INSPECTEUR DGDDI	15000	7500	1500	15000
PLANTAIN Camille (Lyon St Exupery bureau), Agent de constatation ppal 2ème classe DGDDI	3750	1500	500	3750
PONTVIANNE Michel (Lyon St Exupery bureau), CONTRÔLEUR PRINCIPAL DGDDI	7500	3750	1000	7500
RAULT Myriam (Lyon St Exupery bureau), CONTRÔLEUR PRINCIPAL DGDDI	7500	3750	1000	7500
RIESCO Thierry (Lyon St Exupery bureau), CONTRÔLEUR PRINCIPAL DGDDI	7500	3750	1000	7500
ROQUES Myriam (Lyon St Exupery bureau), CONTRÔLEUR PRINCIPAL DGDDI	7500	3750	1000	7500
SCHAMM Julie (Lyon St Exupery bureau), INSPECTEUR DGDDI	15000	7500	1500	15000
TANTOT Robert (Lyon St Exupery bureau), CONTRÔLEUR PRINCIPAL DGDDI	7500	3750	1000	7500
TOUZET Jocelyne (Lyon St Exupery bureau), CONTRÔLEUR PRINCIPAL DGDDI	7500	3750	1000	7500
ALBIGET Isabelle (Lyon aero bse), Agent de constatation ppal 1ère classe DGDDI	3750	1500	500	3750
ATTARD Nathalie (Lyon aero bse), Agent de constatation ppal 1ère classe DGDDI	3750	1500	500	3750
AUGEREAU Didier (Lyon aero bse), CONTRÔLEUR 1ERE CL DGDDI	7500	3750	1000	7500
BARRAT Celine (Lyon aero bse), Agent de constatation ppal 1ère classe DGDDI	3750	1500	500	3750
BASLE Damien (Lyon aero bse), CONTRÔLEUR 1ERE CL DGDDI	7500	3750	1000	7500
BEAUDU Karen (Lyon aero bse), Agent de constatation ppal 1ère classe DGDDI	3750	1500	500	3750
BENSAID Boumediene (Lyon aero bse), Agent de constatation ppal 2ème classe DGDDI	3750	1500	500	3750

BERRY Fabrice (Lyon aero bse), CONTRÔLEUR PRINCIPAL DGDDI	7500	3750	1000	7500
BERTHET Estelle (Lyon aero bse), CONTRÔLEUR PRINCIPAL DGDDI	7500	3750	1000	7500
BEUN Camille (Lyon aero bse), Agent de constatation ppal 2ème classe DGDDI	3750	1500	500	3750
BEUN Nathalie (Lyon aero bse), Agent de constatation ppal 2ème classe DGDDI	3750	1500	500	3750
BOURGON Celine (Lyon aero bse), INSPECTEUR REGIONAL DE 2EME CL DGDDI	15000	7500	1500	15000
BRIOT Christine (Lyon aero bse), Agent de constatation ppal 1ère classe DGDDI	3750	1500	500	3750
CARRON Sonia (Lyon aero bse), Agent de constatation ppal 2ème classe DGDDI	3750	1500	500	3750
CHAMBAS Guylene (Lyon aero bse), Agent de constatation ppal 1ère classe DGDDI	3750	1500	500	3750
CHARY Franck (Lyon aero bse), CONTRÔLEUR PRINCIPAL DGDDI	7500	3750	1000	7500
CLOGIER Jerome (Lyon aero bse), CONTRÔLEUR PRINCIPAL DGDDI	7500	3750	1000	7500
CORDIER David (Lyon aero bse), CONTRÔLEUR 2E CL DGDDI	7500	3750	1000	7500
CREPET Frederic (Lyon aero bse), CONTRÔLEUR PRINCIPAL DGDDI	7500	3750	1000	7500
DELAIGUE Emmanuel (Lyon aero bse), CONTRÔLEUR PRINCIPAL DGDDI	7500	3750	1000	7500
DEPLANCKE Sylvie (Lyon aero bse), Agent de constatation ppal 1ère classe DGDDI	3750	1500	500	3750
DOMENACH Benoit (Lyon aero bse), CONTRÔLEUR PRINCIPAL DGDDI	7500	3750	1000	7500
DOS SANTOS GARCIA DEPINA Idaliciano (Lyon aero bse), Agent de constatation ppal 2ème classe DGDDI	3750	1500	500	3750
FAURE Stephane (Lyon aero bse), Agent de constatation ppal 2ème classe DGDDI	3750	1500	500	3750
FLORANGE Noë (Lyon aero bse), Agent de constatation ppal 1ère classe DGDDI	3750	1500	500	3750
FLORANGE Sylvie (Lyon aero bse), CONTRÔLEUR 1ERE CL DGDDI	7500	3750	1000	7500
GREBOT Lionel (Lyon aero bse), CONTRÔLEUR 1ERE CL DGDDI	7500	3750	1000	7500
HAMELIN Gerard (Lyon aero bse), CONTRÔLEUR PRINCIPAL DGDDI	7500	3750	1000	7500
HENG Evelyne (Lyon aero bse), INSPECTEUR DGDDI	15000	7500	1500	15000
KERVADEC Aline (Lyon aero bse), CONTRÔLEUR PRINCIPAL DGDDI	7500	3750	1000	7500
LEPRIVEY Christine (Lyon aero bse), Agent de constatation ppal 2ème classe DGDDI	3750	1500	500	3750
LONGERE Denis (Lyon aero bse), Agent de constatation ppal 1ère classe DGDDI	3750	1500	500	3750
MADIGNIER Arnaud (Lyon aero bse), CONTRÔLEUR 2E CL DGDDI	7500	3750	1000	7500

MESKINE Mama (Lyon aero bse), CONTRÔLEUR 1ERE CL DGDDI	7500	3750	1000	7500
MICHEL Jean-Baptiste (Lyon aero bse), Agent de constatation ppal 2ème classe DGDDI	3750	1500	500	3750
MORPAIN Arnaud (Lyon aero bse), Agent de constatation ppal 2ème classe DGDDI	3750	1500	500	3750
NARBONNE Roland (Lyon aero bse), Agent de constatation ppal 1ère classe DGDDI	3750	1500	500	3750
NAVARRO Marie-France (Lyon aero bse), CONTRÔLEUR 1ERE CL DGDDI	7500	3750	1000	7500
NEVEUX Christophe (Lyon aero bse), Agent de constatation ppal 2ème classe DGDDI	3750	1500	500	3750
NORMAND Franck (Lyon aero bse), Agent de constatation ppal 1ère classe DGDDI	3750	1500	500	3750
OUAHOUNA David (Lyon aero bse), Agent de constatation ppal 1ère classe DGDDI	3750	1500	500	3750
PAULET Serge (Lyon aero bse), CONTRÔLEUR 1ERE CL DGDDI	7500	3750	1000	7500
PEREZ Bruno (Lyon aero bse), CONTRÔLEUR 2E CL DGDDI	7500	3750	1000	7500
PLANARD Thierry (Lyon aero bse), INSPECTEUR REGIONAL DE 3EME CL DGDDI	15000	7500	1500	15000
POYET Lionnel (Lyon aero bse), Agent de constatation ppal 1ère classe DGDDI	3750	1500	500	3750
RAGALD Sullivan (Lyon aero bse), Agent de constatation ppal 2ème classe DGDDI	3750	1500	500	3750
ROCCAZ Mariette (Lyon aero bse), Agent de constatation ppal 2ème classe DGDDI	3750	1500	500	3750
ROCHON Emmanuelle (Lyon aero bse), CONTRÔLEUR PRINCIPAL DGDDI	7500	3750	1000	7500
ROS Jean-Pierre (Lyon aero bse), CONTRÔLEUR PRINCIPAL DGDDI	7500	3750	1000	7500
ROY Maxime (Lyon aero bse), Agent de constatation ppal 2ème classe DGDDI	3750	1500	500	3750
SEIGNOL Lucie (Lyon aero bse), Agent de constatation ppal 2ème classe DGDDI	3750	1500	500	3750
TEISSIER Fabien (Lyon aero bse), Agent de constatation ppal 1ère classe DGDDI	3750	1500	500	3750
VALENTE David (Lyon aero bse), CONTRÔLEUR PRINCIPAL DGDDI	7500	3750	1000	7500
VALLET Maxime (Lyon aero bse), Agent de constatation ppal 2ème classe DGDDI	3750	1500	500	3750
VANDERHEYDEN Sylvain (Lyon aero bse), CONTRÔLEUR 1ERE CL DGDDI	7500	3750	1000	7500
BECKER Verguine (St Etienne bureau), Agent de constatation ppal 1ère classe DGDDI	3750	1500	500	3750
CICILIEN Christine (St Etienne bureau), CONTRÔLEUR PRINCIPAL DGDDI	7500	3750	1000	7500
COLLET Jean-Francois (St Etienne bureau), INSPECTEUR REGIONAL DE 3EME CL DGDDI	15000	7500	1500	15000
DELENTE Olivier (St Etienne bureau), Agent de constatation ppal 2ème classe DGDDI	3750	1500	500	3750

DUMARTY Bertrand (St Etienne bureau), CONTRÔLEUR 1ERE CL DGDDI	7500	3750	1000	7500
DUMARTY Anne-Laure (St Etienne bureau), CONTRÔLEUR PRINCIPAL DGDDI	7500	3750	1000	7500
DURUPT Samuel (St Etienne bureau), Agent de constatation ppal 2ème classe DGDDI	3750	1500	500	3750
GAY Sylvie (St Etienne bureau), CONTRÔLEUR PRINCIPAL DGDDI	7500	3750	1000	7500
JUBAN Elodie (St Etienne bureau), CONTRÔLEUR 1ERE CL DGDDI	7500	3750	1000	7500
KADIC Asmir (St Etienne bureau), INSPECTEUR DGDDI	15000	7500	1500	15000
MEDUS Martine (St Etienne bureau), CONTRÔLEUR PRINCIPAL DGDDI	7500	3750	1000	7500
PAYS Valery (St Etienne bureau), CONTRÔLEUR PRINCIPAL DGDDI	7500	3750	1000	7500
PERETTI Serge (St Etienne bureau), Agent de constatation ppal 1ère classe DGDDI	3750	1500	500	3750
PETRUCCI Agnes (St Etienne bureau), CONTRÔLEUR PRINCIPAL DGDDI	7500	3750	1000	7500
BOUTALBI Yacine (Lyon ville bureau), INSPECTEUR DGDDI	15000	7500	1500	15000
CHANEL Pascal (Lyon ville bureau), CONTRÔLEUR 2E CL DGDDI	7500	3750	1000	7500
CHAPUIS Pierre-Marie (Lyon ville bureau), CONTRÔLEUR 1ERE CL DGDDI	7500	3750	1000	7500
DUFURNET Palma (Lyon ville bureau), Agent de constatation ppal 1ère classe DGDDI	3750	1500	500	3750
FARIA Fabrice (Lyon ville bureau), CONTRÔLEUR 2E CL DGDDI	7500	3750	1000	7500
FAUCHE Philippe (Lyon ville bureau), CONTRÔLEUR PRINCIPAL DGDDI	7500	3750	1000	7500
FILIPPINI Carole (Lyon ville bureau), CONTRÔLEUR 2E CL DGDDI	7500	3750	1000	7500
LAYMAND Eric (Lyon ville bureau), CONTRÔLEUR 1ERE CL DGDDI	7500	3750	1000	7500
LE TOURNEUR DU BREUIL Bertrand (Lyon ville bureau), Agent de constatation ppal 1ère classe DGDDI	3750	1500	500	3750
MENNILLO Ida (Lyon ville bureau), CONTRÔLEUR PRINCIPAL DGDDI	7500	3750	1000	7500
MEYRAN Jean-Christophe (Lyon ville bureau), INSPECTEUR REGIONAL DE 1ERE CL DGDDI	15000	7500	1500	15000
NEROT Isabelle (Lyon ville bureau), CONTRÔLEUR PRINCIPAL DGDDI	7500	3750	1000	7500
SARSAR Mustapha (Lyon ville bureau), CONTRÔLEUR 2E CL DGDDI	7500	3750	1000	7500
VINDRY Joel (Lyon ville bureau), CONTRÔLEUR 1ERE CL DGDDI	7500	3750	1000	7500
GIBOWSKI Pierre (Lyon garantie), Agent de constatation ppal 1ère classe DGDDI	3750	1500	500	3750
GIL Isabelle (Lyon garantie), CONTRÔLEUR 1ERE CL DGDDI	7500	3750	1000	7500
HUMBERT Gilles (Lyon garantie), Agent de constatation ppal 1ère classe DGDDI	3750	1500	500	3750
NOAILLY Herve (Lyon garantie), Agent de constatation ppal 1ère classe DGDDI	3750	1500	500	3750

ULRICH Thierry (Lyon garantie), Agent de constatation ppal 1ère classe DGDDI	3750	1500	500	3750
BACONNET Agnes (Villefranche viti ci), CONTRÔLEUR PRINCIPAL DGDDI	7500	3750	1000	7500
BEATRIX Pascal (Villefranche viti ci), INSPECTEUR REGIONAL DE 2EME CL DGDDI	15000	7500	1500	15000
CHAPPAZ Julien (Villefranche viti ci), CONTRÔLEUR 1ERE CL DGDDI	7500	3750	1000	7500
CHARMONT Clotilde (Villefranche viti ci), Agent de constatation ppal 2ème classe DGDDI	3750	1500	500	3750
DE SOUSA Sylvie (Villefranche viti ci), Agent de constatation ppal 1ère classe DGDDI	3750	1500	500	3750
FREYDIER Laetitia (Villefranche viti ci), CONTRÔLEUR PRINCIPAL DGDDI	7500	3750	1000	7500
GRZESKIEWICZ Laurence (Villefranche viti ci), CONTRÔLEUR 1ERE CL DGDDI	7500	3750	1000	7500
MORAIS Sylvie (Villefranche viti ci), CONTRÔLEUR 1ERE CL DGDDI	7500	3750	1000	7500
NAULET Stephane (Villefranche viti ci), Agent de constatation ppal 1ère classe DGDDI	3750	1500	500	3750
NICOLAS Marie (Villefranche viti ci), Contractuel DGDDI Non titulaires (ex auxil.)	3750	1500	500	3750
PETITJEAN Bernard (Villefranche viti ci), CONTRÔLEUR 2E CL DGDDI	7500	3750	1000	7500
TASSIER Marie-Line (Villefranche viti ci), INSPECTEUR DGDDI	15000	7500	1500	15000
TOURNIQUET Didier (Villefranche viti ci), INSPECTEUR REGIONAL DE 2EME CL DGDDI	15000	7500	1500	15000
VILLARDIER Laura (Villefranche viti ci), CONTRÔLEUR PRINCIPAL DGDDI	7500	3750	1000	7500
VILLAUME Xavier (Villefranche viti ci), CONTRÔLEUR PRINCIPAL DGDDI	7500	3750	1000	7500
CHAMARD Ariane (Valence div.), INSPECTEUR REGIONAL DE 3EME CL DGDDI	15000	7500	1500	15000
LEUTARD Pierre (Valence div.), CHEF SERV COMPTABLE DGDDI 1ERE CATEGORIE	15000	7500	1500	15000
TRAINA Sylvain (Valence div.), DIRECTEUR DES SERVICES DOUANIERS 2ECL	15000	7500	1500	15000
BAN YAMMOUH Chaib (Romans bsi), Agent de constatation ppal 2ème classe DGDDI	3750	1500	500	3750
BANCEL Christophe (Romans bsi), Agent de constatation ppal 2ème classe DGDDI	3750	1500	500	3750
BARNES Benjamin (Romans bsi), CONTRÔLEUR PRINCIPAL DGDDI	7500	3750	1000	7500
BERTHOL Sonny (Romans bsi), CONTRÔLEUR 2E CL DGDDI	7500	3750	1000	7500
CHAIBRIANT Bruno (Romans bsi), CONTRÔLEUR PRINCIPAL DGDDI	7500	3750	1000	7500
CUNEY Romain (Romans bsi), Agent de constatation ppal 2ème classe DGDDI	3750	1500	500	3750
DELAVAUX Christophe (Romans bsi), CONTRÔLEUR 1ERE CL DGDDI	7500	3750	1000	7500

DEVOILLE Christelle (Romans bsi), Agent de constatation ppal 1ère classe DGDDI	3750	1500	500	3750
EL BOUCHTY Adile (Romans bsi), Agent de constatation ppal 2ème classe DGDDI	3750	1500	500	3750
FLEURY Jerome (Romans bsi), Agent de constatation ppal 1ère classe DGDDI	3750	1500	500	3750
FONTAN Jean-Gabriel (Romans bsi), CONTRÔLEUR 1ERE CL DGDDI	7500	3750	1000	7500
GILLES Christophe (Romans bsi), Agent de constatation ppal 1ère classe DGDDI	3750	1500	500	3750
GORRIAS Anne (Romans bsi), Agent de constatation ppal 2ème classe DGDDI	3750	1500	500	3750
GRENGUET Maud (Romans bsi), Agent de constatation ppal 2ème classe DGDDI	3750	1500	500	3750
GRIMONPONT Jerome (Romans bsi), CONTRÔLEUR PRINCIPAL DGDDI	7500	3750	1000	7500
GRIMONPONT Celia (Romans bsi), CONTRÔLEUR PRINCIPAL DGDDI	7500	3750	1000	7500
GUARNIERI Laurence (Romans bsi), Agent de constatation ppal 1ère classe DGDDI	3750	1500	500	3750
GUICHARD Franck (Romans bsi), Agent de constatation ppal 1ère classe DGDDI	3750	1500	500	3750
LOVET DURBET Sebastien (Romans bsi), CONTRÔLEUR PRINCIPAL DGDDI	7500	3750	1000	7500
MONIER Raphael (Romans bsi), Agent de constatation ppal 2ème classe DGDDI	3750	1500	500	3750
NERI Fabrice (Romans bsi), CONTRÔLEUR 1ERE CL DGDDI	7500	3750	1000	7500
PALIER Jean-Paul (Romans bsi), CONTRÔLEUR 2E CL DGDDI	7500	3750	1000	7500
PASSEMARD Laurent (Romans bsi), INSPECTEUR DGDDI	15000	7500	1500	15000
PINAT Florian (Romans bsi), Agent de constatation ppal 2ème classe DGDDI	3750	1500	500	3750
SEASSAU Adrien (Romans bsi), Agent de constatation ppal 2ème classe DGDDI	3750	1500	500	3750
SIMEON Karine (Romans bsi), Agent de constatation ppal 2ème classe DGDDI	3750	1500	500	3750
SIMEON Romain (Romans bsi), CONTRÔLEUR 2E CL DGDDI	7500	3750	1000	7500
WEISS Julien (Romans bsi), Agent de constatation ppal 2ème classe DGDDI	3750	1500	500	3750
ANNOVAZZI Bertrand (Saint Etienne bsi), CONTRÔLEUR 1ERE CL DGDDI	7500	3750	1000	7500
ARNOUD Bertrand (Saint Etienne bsi), Agent de constatation ppal 1ère classe DGDDI	3750	1500	500	3750
BERTRAND Marion (Saint Etienne bsi), CONTRÔLEUR 2E CL DGDDI	7500	3750	1000	7500
BETKA Dalila (Saint Etienne bsi), Agent de constatation ppal 2ème classe DGDDI	3750	1500	500	3750
BOISSIER Angelique (Saint Etienne bsi), Agent de constatation ppal 2ème classe DGDDI	3750	1500	500	3750
CALBRIS Eleonore (Saint Etienne bsi), Agent de constatation ppal 2ème classe DGDDI	3750	1500	500	3750

CHOLVY Antoine (Saint Etienne bsi), CONTRÔLEUR 2E CL DGDDI	7500	3750	1000	7500
COURTOIS Anthony (Saint Etienne bsi), Agent de constatation ppal 2ème classe DGDDI	3750	1500	500	3750
DEBREUVE Alexis (Saint Etienne bsi), CONTRÔLEUR 2E CL DGDDI	7500	3750	1000	7500
DEPOMMIER Bruno (Saint Etienne bsi), CONTRÔLEUR 1ERE CL DGDDI	7500	3750	1000	7500
ELIE Louis-Marie (Saint Etienne bsi), INSPECTEUR REGIONAL DE 2EME CL DGDDI	15000	7500	1500	15000
ELSENHORN Valentin (Saint Etienne bsi), Agent de constatation ppal 2ème classe DGDDI	3750	1500	500	3750
FRISON Vincent (Saint Etienne bsi), CONTRÔLEUR 1ERE CL DGDDI	7500	3750	1000	7500
GALBOIS Anthony (Saint Etienne bsi), Agent de constatation ppal 2ème classe DGDDI	3750	1500	500	3750
HADJ CHAIB Akli (Saint Etienne bsi), CONTRÔLEUR 2E CL DGDDI	7500	3750	1000	7500
HOUDRE Marion (Saint Etienne bsi), CONTRÔLEUR 1ERE CL DGDDI	7500	3750	1000	7500
HUMBERT Lionel (Saint Etienne bsi), Agent de constatation ppal 2ème classe DGDDI	3750	1500	500	3750
KHAMMAR Adam (Saint Etienne bsi), Agent de constatation ppal 2ème classe DGDDI	3750	1500	500	3750
MOUNIER Laurent (Saint Etienne bsi), Agent de constatation ppal 1ère classe DGDDI	3750	1500	500	3750
MURNIEKS Joris (Saint Etienne bsi), Agent de constatation ppal 2ème classe DGDDI	3750	1500	500	3750
PICHOT Ludovic (Saint Etienne bsi), CONTRÔLEUR PRINCIPAL DGDDI	7500	3750	1000	7500
RAULT Fabienne (Saint Etienne bsi), CONTRÔLEUR 1ERE CL DGDDI	7500	3750	1000	7500
ROCHIS Magali (Saint Etienne bsi), CONTRÔLEUR 1ERE CL DGDDI	7500	3750	1000	7500
ROUX Brigitte (Saint Etienne bsi), Agent de constatation ppal 1ère classe DGDDI	3750	1500	500	3750
SERVE Francois (Saint Etienne bsi), CONTRÔLEUR 1ERE CL DGDDI	7500	3750	1000	7500
SIBILLE Jean-Michel (Saint Etienne bsi), CONTRÔLEUR 1ERE CL DGDDI	7500	3750	1000	7500
SIBILLE Jean-Christophe (Saint Etienne bsi), CONTRÔLEUR 2E CL DGDDI	7500	3750	1000	7500
SOULIER Christophe (Saint Etienne bsi), CONTRÔLEUR PRINCIPAL DGDDI	7500	3750	1000	7500
ANGELI Aurelie (L Isle d Abeau bureau), CONTRÔLEUR 2E CL DGDDI	7500	3750	1000	7500
BALLESTER Magali (L Isle d Abeau bureau), CONTRÔLEUR PRINCIPAL DGDDI	7500	3750	1000	7500
BARBE Brice (L Isle d Abeau bureau), CONTRÔLEUR 2E CL DGDDI	7500	3750	1000	7500

BELROSE-HUYGHUES Roderick (L Isle d Abeau bureau), CONTRÔLEUR 2E CL DGDDI	7500	3750	1000	7500
BOFFA Nathalie (L Isle d Abeau bureau), CONTRÔLEUR PRINCIPAL DGDDI	7500	3750	1000	7500
BONNARD Helene (L Isle d Abeau bureau), INSPECTEUR REGIONAL DE 2EME CL DGDDI	15000	7500	1500	15000
BOURGEOIS Mylene (L Isle d Abeau bureau), CONTRÔLEUR 2E CL DGDDI	7500	3750	1000	7500
DAVAINE Florence (L Isle d Abeau bureau), CONTRÔLEUR PRINCIPAL DGDDI	7500	3750	1000	7500
DELACROIX Nadine (L Isle d Abeau bureau), CONTRÔLEUR 1ERE CL DGDDI	7500	3750	1000	7500
DIMIER Sylvain (L Isle d Abeau bureau), CONTRÔLEUR 1ERE CL DGDDI	7500	3750	1000	7500
DUCHET Josyane (L Isle d Abeau bureau), CHEF SERV COMPTABLE DGDDI 1ERE CATEGORIE	15000	7500	1500	15000
DUMOULIN Christine (L Isle d Abeau bureau), CONTRÔLEUR 1ERE CL DGDDI	7500	3750	1000	7500
DURUAL Daniel (L Isle d Abeau bureau), Agent de constatation ppal 1ère classe DGDDI	3750	1500	500	3750
FELIX Stephanie (L Isle d Abeau bureau), INSPECTEUR DGDDI	15000	7500	1500	15000
FERNANDEZ Alain (L Isle d Abeau bureau), INSPECTEUR REGIONAL DE 2EME CL DGDDI	15000	7500	1500	15000
GANTIEZ Mathilde (L Isle d Abeau bureau), CONTRÔLEUR 2E CL DGDDI	7500	3750	1000	7500
GARCIA Chantal (L Isle d Abeau bureau), Agent de constatation ppal 1ère classe DGDDI	3750	1500	500	3750
GRANGERAC Laurent (L Isle d Abeau bureau), CONTRÔLEUR 1ERE CL DGDDI	7500	3750	1000	7500
GROSFILLEY Laetitia (L Isle d Abeau bureau), CONTRÔLEUR PRINCIPAL DGDDI	7500	3750	1000	7500
GUERIN Natalia (L Isle d Abeau bureau), CONTRÔLEUR PRINCIPAL DGDDI	7500	3750	1000	7500
HAAS Marie (L Isle d Abeau bureau), INSPECTEUR DGDDI	15000	7500	1500	15000
HELARY Arnaud (L Isle d Abeau bureau), CONTRÔLEUR 1ERE CL DGDDI	7500	3750	1000	7500
HENNI Halima (L Isle d Abeau bureau), INSPECTEUR DGDDI	15000	7500	1500	15000
LABRUYERE Sylvie (L Isle d Abeau bureau), CONTRÔLEUR PRINCIPAL DGDDI	7500	3750	1000	7500
LANFREY Jacky (L Isle d Abeau bureau), Agent de constatation ppal 1ère classe DGDDI	3750	1500	500	3750
LEMAIRE Jean-Michel (L Isle d Abeau bureau), Agent de constatation ppal 1ère classe DGDDI	3750	1500	500	3750
LYONNET Margot (L Isle d Abeau bureau), CONTRÔLEUR 2E CL DGDDI	7500	3750	1000	7500
MACAREZ David (L Isle d Abeau bureau), INSPECTEUR DGDDI	15000	7500	1500	15000
MALLET Sylvie (L Isle d Abeau bureau), CONTRÔLEUR PRINCIPAL DGDDI	7500	3750	1000	7500
MALLET Francine (L Isle d Abeau bureau), Agent de constatation ppal 1ère classe DGDDI	3750	1500	500	3750

MARGOTTIN Beatrice (L Isle d Abeau bureau), CONTRÔLEUR 1ERE CL DGDDI	7500	3750	1000	7500
MURA David (L Isle d Abeau bureau), CONTRÔLEUR 2E CL DGDDI	7500	3750	1000	7500
NADRCIC Madeleine (L Isle d Abeau bureau), CONTRÔLEUR PRINCIPAL DGDDI	7500	3750	1000	7500
PARET Antoine (L Isle d Abeau bureau), CONTRÔLEUR 2E CL DGDDI	7500	3750	1000	7500
PARISI Guillaume (L Isle d Abeau bureau), CONTRÔLEUR 2E CL DGDDI	7500	3750	1000	7500
PEREZ Thierry (L Isle d Abeau bureau), CONTRÔLEUR PRINCIPAL DGDDI	7500	3750	1000	7500
PILATO Jolan (L Isle d Abeau bureau), CONTRÔLEUR 2E CL DGDDI	7500	3750	1000	7500
POURADIER-DUTEIL Catherine (L Isle d Abeau bureau), CONTRÔLEUR 1ERE CL DGDDI	7500	3750	1000	7500
POYMIRO Stephanie (L Isle d Abeau bureau), INSPECTEUR REGIONAL DE 3EME CL DGDDI	15000	7500	1500	15000
PREBOST Emmanuel (L Isle d Abeau bureau), CONTRÔLEUR 1ERE CL DGDDI	7500	3750	1000	7500
PUTZ Roger (L Isle d Abeau bureau), CONTRÔLEUR 1ERE CL DGDDI	7500	3750	1000	7500
REY Anne (L Isle d Abeau bureau), CONTRÔLEUR 1ERE CL DGDDI	7500	3750	1000	7500
SIKORA Dominique (L Isle d Abeau bureau), Agent de constatation ppal 1ère classe DGDDI	3750	1500	500	3750
TRILLAT Claire (L Isle d Abeau bureau), CONTRÔLEUR 1ERE CL DGDDI	7500	3750	1000	7500
ANTHOUARD Philippe (Valence bureau), Agent de constatation ppal 1ère classe DGDDI	3750	1500	500	3750
BOURGES Daniel (Valence bureau), CONTRÔLEUR 2E CL DGDDI	7500	3750	1000	7500
CADET Marie-Jose (Valence bureau), Agent de constatation ppal 1ère classe DGDDI	3750	1500	500	3750
CHARTIER Clement (Valence bureau), CONTRÔLEUR PRINCIPAL DGDDI	7500	3750	1000	7500
CRINON Dominique (Valence bureau), CONTRÔLEUR PRINCIPAL DGDDI	7500	3750	1000	7500
FOURET Julien (Valence bureau), CONTRÔLEUR 1ERE CL DGDDI	7500	3750	1000	7500
GANTIEZ Laurence (Valence bureau), INSPECTEUR REGIONAL DE 2EME CL DGDDI	15000	7500	1500	15000
GELIFIER Isabelle (Valence bureau), Agent de constatation ppal 1ère classe DGDDI	3750	1500	500	3750
GIBERT Laurent (Valence bureau), CONTRÔLEUR 2E CL DGDDI	7500	3750	1000	7500
GUENEAU Anne (Valence bureau), INSPECTEUR REGIONAL DE 2EME CL DGDDI	15000	7500	1500	15000
PIGNON Jean-Louis (Valence bureau), CONTRÔLEUR 1ERE CL DGDDI	7500	3750	1000	7500
RULLIER Cedric (Valence bureau), CONTRÔLEUR PRINCIPAL DGDDI	7500	3750	1000	7500

SAUREL Patrice (Valence bureau), INSPECTEUR REGIONAL DE 1ERE CL DGDDI	15000	7500	1500	15000
THOMAS Pierre (Valence bureau), Agent de constatation ppal 1ère classe DGDDI	3750	1500	500	3750
THOMAS David (Valence bureau), CONTRÔLEUR PRINCIPAL DGDDI	7500	3750	1000	7500
VU Christiane (Valence bureau), CONTRÔLEUR PRINCIPAL DGDDI	7500	3750	1000	7500
AUGIER Gilles (Lyon bsi), CONTRÔLEUR PRINCIPAL DGDDI	7500	3750	1000	7500
AVOUAC Rodolphe (Lyon bsi), CONTRÔLEUR 1ERE CL DGDDI	7500	3750	1000	7500
BENOIT Françoise (Lyon bsi), CONTRÔLEUR 1ERE CL DGDDI	7500	3750	1000	7500
BERTHOUD Nicolas (Lyon bsi), Agent de constatation ppal 1ère classe DGDDI	3750	1500	500	3750
BILLOT Gael (Lyon bsi), Agent de constatation ppal 2ème classe DGDDI	3750	1500	500	3750
BISSON HAMELIN Françoise (Lyon bsi), INSPECTEUR REGIONAL DE 2EME CL DGDDI	15000	7500	1500	15000
BRUN Pierre-Augustin (Lyon bsi), CONTRÔLEUR 2E CL DGDDI	7500	3750	1000	7500
BRUNEEL Fabrice (Lyon bsi), CONTRÔLEUR PRINCIPAL DGDDI	7500	3750	1000	7500
CHAVANAUD Sylvie (Lyon bsi), CONTRÔLEUR PRINCIPAL DGDDI	7500	3750	1000	7500
CHAVAROT Pierre (Lyon bsi), CONTRÔLEUR 1ERE CL DGDDI	7500	3750	1000	7500
DEPLANCKE Sylvain (Lyon bsi), Agent de constatation DGDDI	3750	1500	500	3750
DIMPRE Mathieu (Lyon bsi), CONTRÔLEUR 1ERE CL DGDDI	7500	3750	1000	7500
DUFFOUR Stephane (Lyon bsi), INSPECTEUR DGDDI	15000	7500	1500	15000
EGUIENTA Johan (Lyon bsi), CONTRÔLEUR 1ERE CL DGDDI	7500	3750	1000	7500
ELSENSOHN Didier (Lyon bsi), Agent de constatation ppal 1ère classe DGDDI	3750	1500	500	3750
FRACHET Nicolas (Lyon bsi), Agent de constatation ppal 1ère classe DGDDI	3750	1500	500	3750
FRANCOMME Olivier (Lyon bsi), Agent de constatation ppal 2ème classe DGDDI	3750	1500	500	3750
GARCIA Frederic (Lyon bsi), Agent de constatation ppal 2ème classe DGDDI	3750	1500	500	3750
GUICHARD Loic (Lyon bsi), Agent de constatation ppal 2ème classe DGDDI	3750	1500	500	3750
HOCHART Claire (Lyon bsi), CONTRÔLEUR 2E CL DGDDI	7500	3750	1000	7500
HORNY Pierre-Alain (Lyon bsi), Agent de constatation ppal 2ème classe DGDDI	3750	1500	500	3750
HUGEDET Elise (Lyon bsi), Agent de constatation ppal 2ème classe DGDDI	3750	1500	500	3750
KENDY Adil (Lyon bsi), CONTRÔLEUR 2E CL DGDDI	7500	3750	1000	7500
LANGEVILLIER Mathias (Lyon bsi), Agent de constatation ppal 2ème classe DGDDI	3750	1500	500	3750
LECLERCQ Anthony (Lyon bsi), Agent de constatation ppal 2ème classe DGDDI	3750	1500	500	3750
LECOQ Christophe (Lyon bsi), Agent de constatation ppal 2ème classe DGDDI	3750	1500	500	3750

LINARD Pascal (Lyon bsi), Agent de constatation ppal 2ème classe DGDDI	3750	1500	500	3750
LOREAU Benjamin (Lyon bsi), Agent de constatation ppal 1ère classe DGDDI	3750	1500	500	3750
MAGNAN Christophe (Lyon bsi), CONTRÔLEUR 2E CL DGDDI	7500	3750	1000	7500
MANFREDINI Aude (Lyon bsi), CONTRÔLEUR 1ERE CL DGDDI	7500	3750	1000	7500
MANTEL Vivien (Lyon bsi), Agent de constatation ppal 2ème classe DGDDI	3750	1500	500	3750
MARIANI Alan (Lyon bsi), Agent de constatation ppal 2ème classe DGDDI	3750	1500	500	3750
MOISAN Christine (Lyon bsi), CONTRÔLEUR 1ERE CL DGDDI	7500	3750	1000	7500
MONTES Jerome (Lyon bsi), CONTRÔLEUR 1ERE CL DGDDI	7500	3750	1000	7500
MOUSSAOUI Nacer (Lyon bsi), Agent de constatation ppal 2ème classe DGDDI	3750	1500	500	3750
NOLY Jean-Claude (Lyon bsi), CONTRÔLEUR 2E CL DGDDI	7500	3750	1000	7500
NOUIRA Franck (Lyon bsi), CONTRÔLEUR 1ERE CL DGDDI	7500	3750	1000	7500
PALACIOS Sandra (Lyon bsi), Agent de constatation ppal 2ème classe DGDDI	3750	1500	500	3750
PIERRE Romain (Lyon bsi), Agent de constatation ppal 2ème classe DGDDI	3750	1500	500	3750
QUEFFELEC Anthony (Lyon bsi), Agent de constatation ppal 2ème classe DGDDI	3750	1500	500	3750
REVEST Marc (Lyon bsi), Agent de constatation ppal 2ème classe DGDDI	3750	1500	500	3750
REYNAUD Eric (Lyon bsi), CONTRÔLEUR PRINCIPAL DGDDI	7500	3750	1000	7500
RIFFAUT Soizic (Lyon bsi), Agent de constatation ppal 2ème classe DGDDI	3750	1500	500	3750
ROUX Guillaume (Lyon bsi), CONTRÔLEUR 2E CL DGDDI	7500	3750	1000	7500
SOULIER Christophe (Lyon bsi), CONTRÔLEUR 2E CL DGDDI	7500	3750	1000	7500
TENBOURET Sophie (Lyon bsi), CONTRÔLEUR 2E CL DGDDI	7500	3750	1000	7500
ALLIER Patrice (Valence viti ci), CONTRÔLEUR 1ERE CL DGDDI	7500	3750	1000	7500
AUCLERC-YVARS Laurence (Valence viti ci), Agent de constatation ppal 1ère classe DGDDI	3750	1500	500	3750
BERTHOMIEU Jacky (Valence viti ci), INSPECTEUR REGIONAL DE 1ERE CL DGDDI	15000	7500	1500	15000
BOYER Brigitte (Valence viti ci), Agent de constatation ppal 1ère classe DGDDI	3750	1500	500	3750
BRUNO Martine (Valence viti ci), Agent de constatation ppal 1ère classe DGDDI	3750	1500	500	3750
BRUYERE Philippe (Valence viti ci), CONTRÔLEUR PRINCIPAL DGDDI	7500	3750	1000	7500
MATTHYS Cathy (Valence viti ci), Agent de constatation ppal 2ème classe DGDDI	3750	1500	500	3750
PALIER Laurence (Valence viti ci), CONTRÔLEUR 1ERE CL DGDDI	7500	3750	1000	7500
PEYRE CHAIBRIANT Alexandra (Valence viti ci), CONTRÔLEUR PRINCIPAL DGDDI	7500	3750	1000	7500
REYNAUD Alain (Valence viti ci), Agent de constatation ppal 1ère classe DGDDI	3750	1500	500	3750

TARRISSE Benoit (Valence viti ci), INSPECTEUR REGIONAL DE 3EME CL DGDDI	15000	7500	1500	15000
AUDIGIER Martine (Privas viti ci), CONTRÔLEUR PRINCIPAL DGDDI	7500	3750	1000	7500
BONNET Dominique (Privas viti ci), Agent de constatation ppal 1ère classe DGDDI	3750	1500	500	3750
LAFORGUE Thierry (Privas viti ci), CONTRÔLEUR PRINCIPAL DGDDI	7500	3750	1000	7500
LAGRANGE Frederic (Privas viti ci), CONTRÔLEUR PRINCIPAL DGDDI	7500	3750	1000	7500
LAURENT Sandrine (Privas viti ci), Agent de constatation ppal 1ère classe DGDDI	3750	1500	500	3750
LE MOING Christine (Privas viti ci), CONTRÔLEUR 2E CL DGDDI	7500	3750	1000	7500
MOUNIER Didier (Privas viti ci), CONTRÔLEUR PRINCIPAL DGDDI	7500	3750	1000	7500
SAUREL Marlene (Privas viti ci), CONTRÔLEUR 2E CL DGDDI	7500	3750	1000	7500
ZEGZULA Thierry (Privas viti ci), Agent de constatation ppal 1ère classe DGDDI	3750	1500	500	3750
DOUSSELAERE Isabelle (Tain l hermitage viti ci), CONTRÔLEUR 1ERE CL DGDDI	7500	3750	1000	7500

Annexe IV à la décision n° 2021/2 du 17 mars 2021 du directeur régional COPER Luc

Liste des agents des douanes recevant délégation de signature

En délit douanier : transaction « 420 D », « 420 », « 421 »

Montant de l'amende : *Montant de l'amende n'excède pas*

Montant droits et taxes : *Montant des droits et taxes compromis n'excède pas*

Valeur des marchandises : *Montant de la valeur des marchandises de fraude n'excède pas*

Nom/prénom, service ou unité d'affectation et grade	Montant de l'amende	Montant droits et taxes	Valeur des marchandises
ALBESSARD Guillaume (Lyon POC), INSPECTEUR DGDDI	5000	15000	25000
CASIMIR Alexandre (Lyon POC), CONTRÔLEUR 1ERE CL DGDDI	3000	10000	15000
CHAFFANEL Arnaud (Lyon POC), INSPECTEUR DGDDI	5000	15000	25000
CHAIX FERRIEUX Catherine (Lyon POC), CONTRÔLEUR 2E CL DGDDI	1500	2000	7500
CUGNETTI David (Lyon POC), DIRECTEUR DES SERVICES DOUANIERS 1ERE CL	illimité	100000	250000
DESMEDT Xavier (Lyon POC), CONTRÔLEUR 1ERE CL DGDDI	3000	10000	15000
SOLETTI Florence (Lyon POC), INSPECTEUR REGIONAL DE 2EME CL DGDDI	5000	15000	25000
VACHER Jacques (Lyon POC), INSPECTEUR REGIONAL DE 3EME CL DGDDI	5000	15000	25000
JAFFRY Pascal (Lyon SRE), INSPECTEUR PRINCIPAL 1ERE CL DGDDI	10000	25000	30000
CHENELAT Emmanuel (Lyon CRPC), INSPECTEUR REGIONAL DE 3EME CL DGDDI	5000	15000	25000
D'EYSSAUTIER Nathalie (Lyon CRPC), CONTRÔLEUR 1ERE CL DGDDI	3000	10000	15000
KRIEGER Bertrand (Lyon CRPC), CONTRÔLEUR PRINCIPAL DGDDI	3000	10000	15000
CALVIGNAC JUILLARD Aude (Lyon PAE), DIRECTEUR DES SERVICES DOUANIERS 2ECL	illimité	100000	250000
BARBET Cindy (Lyon aero div.), INSPECTEUR PRINCIPAL 2EME CL DGDDI	15000	50000	60000
PELLETIER Valerie (Lyon aero div.), INSPECTEUR REGIONAL DE 2EME CL DGDDI	5000	15000	25000
VALLA Anne (Lyon aero div.), DIRECTEUR DES SERVICES DOUANIERS 2ECL	15000	50000	60000
BARBIER Caroline (Lyon energies inter), CONTRÔLEUR 2E CL DGDDI	3000	10000	15000
BEVILACQUA Philippe (Lyon energies inter), CONTRÔLEUR 1ERE CL DGDDI	3000	10000	15000
BOURHAD Youssef (Lyon energies inter), INSPECTEUR DGDDI	5000	15000	25000
CHABOIS Lilian (Lyon energies inter), CONTRÔLEUR PRINCIPAL DGDDI	3000	10000	15000
COQUET Celine (Lyon energies inter), Agent de constatation ppal 2ème classe DGDDI	1500	2000	7500
DARBON Julien (Lyon energies inter), CONTRÔLEUR 2E CL DGDDI	3000	10000	15000
DECROLY Elise (Lyon energies inter), INSPECTEUR REGIONAL DE 3EME CL DGDDI	5000	15000	25000
DESPORTES Helene (Lyon energies inter), CONTRÔLEUR 1ERE CL DGDDI	3000	10000	15000
DRAOUI Boualem (Lyon energies inter), CONTRÔLEUR 2E CL DGDDI	3000	10000	15000
FAURIEL Marie-Benedicte (Lyon energies inter), INSPECTEUR DGDDI	5000	15000	25000
FERREUX Gilles (Lyon energies inter), CONTRÔLEUR PRINCIPAL DGDDI	3000	10000	15000

GALAITSI BURNOUF Emmanuelle (Lyon energies inter), CONTRÔLEUR 1ERE CL DGDDI	3000	10000	15000
GIBASZEK Elisabeth (Lyon energies inter), CONTRÔLEUR PRINCIPAL DGDDI	3000	10000	15000
GIRAUD Christelle (Lyon energies inter), CONTRÔLEUR 1ERE CL DGDDI	3000	10000	15000
GUINET Chantal (Lyon energies inter), CONTRÔLEUR PRINCIPAL DGDDI	3000	10000	15000
IGONENC Marie (Lyon energies inter), CONTRÔLEUR 2E CL DGDDI	3000	10000	15000
JEAN Christine (Lyon energies inter), CONTRÔLEUR PRINCIPAL DGDDI	3000	10000	15000
KHALEF Leila (Lyon energies inter), Agent de constatation ppal 2ème classe DGDDI	1500	2000	7500
MARGUET Frederic (Lyon energies inter), Agent de constatation ppal 1ère classe DGDDI	1500	2000	7500
MARQUES DA SILVA Marion (Lyon energies inter), CONTRÔLEUR 2E CL DGDDI	3000	10000	15000
MAURIN Nicolas (Lyon energies inter), Agent de constatation ppal 2ème classe DGDDI	1500	2000	7500
PARISIS Pascale (Lyon energies inter), CONTRÔLEUR PRINCIPAL DGDDI	3000	10000	15000
SEVENNEC Jean-Michel (Lyon energies inter), CONTRÔLEUR 1ERE CL DGDDI	3000	10000	15000
THIBERT Anne-Marie (Lyon energies inter), CHEF SERV COMPTABLE DGDDI 2EME CATEGORIE	10000	25000	30000
ALAIN Brigitte (Lyon St Exupery bureau), Agent de constatation ppal 1ère classe DGDDI	1500	2000	7500
ALARCON Odile (Lyon St Exupery bureau), CONTRÔLEUR PRINCIPAL DGDDI	3000	10000	15000
ANCIAN Pascale (Lyon St Exupery bureau), Agent de constatation ppal 1ère classe DGDDI	1500	2000	7500
ARANDA Sergios (Lyon St Exupery bureau), CONTRÔLEUR PRINCIPAL DGDDI	3000	10000	15000
AUGUSTO Natalia (Lyon St Exupery bureau), INSPECTEUR DGDDI	5000	15000	25000
AUVAO Hilary (Lyon St Exupery bureau), Agent de constatation ppal 2ème classe DGDDI	1500	2000	7500
BAYLE Sophie (Lyon St Exupery bureau), CONTRÔLEUR 2E CL DGDDI	3000	10000	15000
BEKHEDDA Houari (Lyon St Exupery bureau), INSPECTEUR DGDDI	5000	15000	25000
BELLEPEAU Stephane (Lyon St Exupery bureau), CONTRÔLEUR 1ERE CL DGDDI	3000	10000	15000
BERTHON Jean-Philippe (Lyon St Exupery bureau), Agent de constatation ppal 1ère classe DGDDI	1500	2000	7500
BEURET Elyane (Lyon St Exupery bureau), CONTRÔLEUR PRINCIPAL DGDDI	3000	10000	15000
BONEZIA Agnes (Lyon St Exupery bureau), Agent de constatation ppal 1ère classe DGDDI	1500	2000	7500
BONEZIA Luc (Lyon St Exupery bureau), INSPECTEUR REGIONAL DE 1ERE CL DGDDI	10000	25000	30000
BOUCHARDY Eric (Lyon St Exupery bureau), INSPECTEUR DGDDI	5000	15000	25000
BOULIOU Jordane (Lyon St Exupery bureau), Agent de constatation ppal 1ère classe DGDDI	1500	2000	7500
BOURNEZ Pascal (Lyon St Exupery bureau), CONTRÔLEUR PRINCIPAL DGDDI	3000	10000	15000

BRAUD Christine (Lyon St Exupery bureau), CONTRÔLEUR PRINCIPAL DGDDI	3000	10000	15000
BUISSON MATHIOLAT Christian (Lyon St Exupery bureau), CONTRÔLEUR PRINCIPAL DGDDI	3000	10000	15000
BUSIN Laurent (Lyon St Exupery bureau), CONTRÔLEUR 1ERE CL DGDDI	3000	10000	15000
CELLARIER Robin (Lyon St Exupery bureau), CONTRÔLEUR 2E CL DGDDI	3000	10000	15000
CHENET Myriam (Lyon St Exupery bureau), CONTRÔLEUR PRINCIPAL DGDDI	3000	10000	15000
COLLIER Camille (Lyon St Exupery bureau), CONTRÔLEUR 1ERE CL DGDDI	3000	10000	15000
DE LASA Odile (Lyon St Exupery bureau), Agent de constatation ppal 2ème classe DGDDI	1500	2000	7500
DELGOVE Vincent (Lyon St Exupery bureau), INSPECTEUR DGDDI	5000	15000	25000
DESFETES Laurine (Lyon St Exupery bureau), Agent de constatation ppal 2ème classe DGDDI	1500	2000	7500
DESORGERIS Flavie (Lyon St Exupery bureau), Agent de constatation ppal 2ème classe DGDDI	1500	2000	7500
DEVOLDER Wilhem (Lyon St Exupery bureau), CONTRÔLEUR 2E CL DGDDI	3000	10000	15000
DOEUVRE Jean-Francois (Lyon St Exupery bureau), CONTRÔLEUR 1ERE CL DGDDI	3000	10000	15000
DUMONT Marie-Claude (Lyon St Exupery bureau), CONTRÔLEUR 1ERE CL DGDDI	3000	10000	15000
FILLON Jean-Louis (Lyon St Exupery bureau), CHEF SERV COMPTABLE DGDDI 1ERE CATEGORIE	10000	25000	30000
FORESTIER Denis (Lyon St Exupery bureau), INSPECTEUR PRINCIPAL 1ERE CL DGDDI	10000	25000	30000
FORTUNE Annie (Lyon St Exupery bureau), CONTRÔLEUR PRINCIPAL DGDDI	3000	10000	15000
FRACHISSE Nicolas (Lyon St Exupery bureau), CONTRÔLEUR PRINCIPAL DGDDI	3000	10000	15000
GALLON Elena (Lyon St Exupery bureau), Agent de constatation ppal 1ère classe DGDDI	1500	2000	7500
GAVA Cedric (Lyon St Exupery bureau), CONTRÔLEUR 2E CL DGDDI	3000	10000	15000
GIRARD CHAUDOT Marie-Christine (Lyon St Exupery bureau), CONTRÔLEUR 2E CL DGDDI	3000	10000	15000
GUILLET Aude (Lyon St Exupery bureau), CONTRÔLEUR PRINCIPAL DGDDI	3000	10000	15000
GUILLIER Yves (Lyon St Exupery bureau), CONTRÔLEUR PRINCIPAL DGDDI	3000	10000	15000
HAAN Florine (Lyon St Exupery bureau), Agent de constatation ppal 2ème classe DGDDI	1500	2000	7500
HACHET Delphine (Lyon St Exupery bureau), CONTRÔLEUR 1ERE CL DGDDI	3000	10000	15000
HINNIGER Berangere (Lyon St Exupery bureau), CONTRÔLEUR PRINCIPAL DGDDI	3000	10000	15000
JACOBY-KOALY Helene (Lyon St Exupery bureau), CONTRÔLEUR 2E CL DGDDI	3000	10000	15000
JARACZEWSKI Sandrine (Lyon St Exupery bureau), CONTRÔLEUR 1ERE CL DGDDI	3000	10000	15000

JOURDAIN Nicolas (Lyon St Exupery bureau), CONTRÔLEUR PRINCIPAL DGDDI	3000	10000	15000
JOUVENCEAU Christelle (Lyon St Exupery bureau), CONTRÔLEUR 1ERE CL DGDDI	3000	10000	15000
LEHEBEL Anne-Heloise (Lyon St Exupery bureau), CONTRÔLEUR 2E CL DGDDI	3000	10000	15000
LEONI Sandra (Lyon St Exupery bureau), INSPECTEUR DGDDI	5000	15000	25000
MAIGNANT Gabrielle (Lyon St Exupery bureau), Agent de constatation ppal 2ème classe DGDDI	1500	2000	7500
MARY Marc (Lyon St Exupery bureau), Agent de constatation ppal 1ère classe DGDDI	1500	2000	7500
MARY Pascale (Lyon St Exupery bureau), CONTRÔLEUR 1ERE CL DGDDI	3000	10000	15000
MEDKOUR Salim (Lyon St Exupery bureau), INSPECTEUR DGDDI	5000	15000	25000
MILLET Christine (Lyon St Exupery bureau), INSPECTEUR DGDDI	5000	15000	25000
MORENO Bernadette (Lyon St Exupery bureau), Agent de constatation ppal 1ère classe DGDDI	1500	2000	7500
MUIC Martine (Lyon St Exupery bureau), Agent de constatation ppal 1ère classe DGDDI	1500	2000	7500
MUSCAT Chantal (Lyon St Exupery bureau), CONTRÔLEUR 2E CL DGDDI	3000	10000	15000
MUSCAT Jean-Yves (Lyon St Exupery bureau), CONTRÔLEUR PRINCIPAL DGDDI	3000	10000	15000
MUZARD Sandra (Lyon St Exupery bureau), CONTRÔLEUR 1ERE CL DGDDI	3000	10000	15000
PELLADEAU Ludivine (Lyon St Exupery bureau), CONTRÔLEUR PRINCIPAL DGDDI	3000	10000	15000
PELLADEAU Jean (Lyon St Exupery bureau), INSPECTEUR DGDDI	5000	15000	25000
PEREZ Christelle (Lyon St Exupery bureau), Agent de constatation ppal 1ère classe DGDDI	1500	2000	7500
PERMAL Sandra (Lyon St Exupery bureau), Agent de constatation ppal 2ème classe DGDDI	1500	2000	7500
PERRAUD Frederic (Lyon St Exupery bureau), INSPECTEUR DGDDI	5000	15000	25000
PLANTAIN Camille (Lyon St Exupery bureau), Agent de constatation ppal 2ème classe DGDDI	1500	2000	7500
PONTVIANNE Michel (Lyon St Exupery bureau), CONTRÔLEUR PRINCIPAL DGDDI	3000	10000	15000
RAULT Myriam (Lyon St Exupery bureau), CONTRÔLEUR PRINCIPAL DGDDI	3000	10000	15000
RIESCO Thierry (Lyon St Exupery bureau), CONTRÔLEUR PRINCIPAL DGDDI	3000	10000	15000
ROQUES Myriam (Lyon St Exupery bureau), CONTRÔLEUR PRINCIPAL DGDDI	3000	10000	15000
SCHAMM Julie (Lyon St Exupery bureau), INSPECTEUR DGDDI	5000	15000	25000
TANTOT Robert (Lyon St Exupery bureau), CONTRÔLEUR PRINCIPAL DGDDI	3000	10000	15000
TOUZET Jocelyne (Lyon St Exupery bureau), CONTRÔLEUR PRINCIPAL DGDDI	3000	10000	15000
ALBIGET Isabelle (Lyon aero bse), Agent de constatation ppal 1ère classe DGDDI	1500	2000	7500

ATTARD Nathalie (Lyon aero bse), Agent de constatation ppal 1ère classe DGDDI	1500	2000	7500
AUGEREAU Didier (Lyon aero bse), CONTRÔLEUR 1ERE CL DGDDI	3000	10000	15000
BARRAT Celine (Lyon aero bse), Agent de constatation ppal 1ère classe DGDDI	1500	2000	7500
BASLE Damien (Lyon aero bse), CONTRÔLEUR 1ERE CL DGDDI	3000	10000	15000
BEAUDU Karen (Lyon aero bse), Agent de constatation ppal 1ère classe DGDDI	1500	2000	7500
BENSAID Boumediene (Lyon aero bse), Agent de constatation ppal 2ème classe DGDDI	1500	2000	7500
BERRY Fabrice (Lyon aero bse), CONTRÔLEUR PRINCIPAL DGDDI	5000	15000	25000
BERTHET Estelle (Lyon aero bse), CONTRÔLEUR PRINCIPAL DGDDI	5000	15000	25000
BEUN Camille (Lyon aero bse), Agent de constatation ppal 2ème classe DGDDI	1500	2000	7500
BEUN Nathalie (Lyon aero bse), Agent de constatation ppal 2ème classe DGDDI	1500	2000	7500
BOURGON Celine (Lyon aero bse), INSPECTEUR REGIONAL DE 2EME CL DGDDI	10000	25000	30000
BRIOT Christine (Lyon aero bse), Agent de constatation ppal 1ère classe DGDDI	1500	2000	7500
CARRON Sonia (Lyon aero bse), Agent de constatation ppal 2ème classe DGDDI	1500	2000	7500
CHAMBAS Guylene (Lyon aero bse), Agent de constatation ppal 1ère classe DGDDI	1500	2000	7500
CHARY Franck (Lyon aero bse), CONTRÔLEUR PRINCIPAL DGDDI	5000	15000	25000
CLOGIER Jerome (Lyon aero bse), CONTRÔLEUR PRINCIPAL DGDDI	5000	15000	25000
CORDIER David (Lyon aero bse), CONTRÔLEUR 2E CL DGDDI	3000	10000	15000
CREPET Frederic (Lyon aero bse), CONTRÔLEUR PRINCIPAL DGDDI	5000	15000	25000
DELAIGUE Emmanuel (Lyon aero bse), CONTRÔLEUR PRINCIPAL DGDDI	5000	15000	25000
DEPLANCKE Sylvie (Lyon aero bse), Agent de constatation ppal 1ère classe DGDDI	1500	2000	7500
DOMENACH Benoit (Lyon aero bse), CONTRÔLEUR PRINCIPAL DGDDI	5000	15000	25000
DOS SANTOS GARCIA DEPINA Idaliciano (Lyon aero bse), Agent de constatation ppal 2ème classe DGDDI	1500	2000	7500
FAURE Stephane (Lyon aero bse), Agent de constatation ppal 2ème classe DGDDI	1500	2000	7500
FLORANGE Sylvie (Lyon aero bse), CONTRÔLEUR 1ERE CL DGDDI	3000	10000	15000
FLORANGE Noe (Lyon aero bse), Agent de constatation ppal 1ère classe DGDDI	1500	2000	7500
GREBOT Lionel (Lyon aero bse), CONTRÔLEUR 1ERE CL DGDDI	3000	10000	15000
HAMELIN Gerard (Lyon aero bse), CONTRÔLEUR PRINCIPAL DGDDI	5000	15000	25000
HENG Evelyne (Lyon aero bse), INSPECTEUR DGDDI	10000	25000	30000
KERVADEC Aline (Lyon aero bse), CONTRÔLEUR PRINCIPAL DGDDI	5000	15000	25000
LEPRIVEY Christine (Lyon aero bse), Agent de constatation ppal 2ème classe DGDDI	1500	2000	7500
LONGERE Denis (Lyon aero bse), Agent de constatation ppal 1ère classe DGDDI	1500	2000	7500
MADIGNIER Arnaud (Lyon aero bse), CONTRÔLEUR 2E CL DGDDI	3000	10000	15000
MESKINE Mama (Lyon aero bse), CONTRÔLEUR 1ERE CL DGDDI	3000	10000	15000
MICHEL Jean-Baptiste (Lyon aero bse), Agent de constatation ppal 2ème classe DGDDI	1500	2000	7500

MORPAIN Arnaud (Lyon aero bse), Agent de constatation ppal 2ème classe DGDDI	1500	2000	7500
NARBONNE Roland (Lyon aero bse), Agent de constatation ppal 1ère classe DGDDI	1500	2000	7500
NAVARRO Marie-France (Lyon aero bse), CONTRÔLEUR 1ERE CL DGDDI	3000	10000	15000
NEVEUX Christophe (Lyon aero bse), Agent de constatation ppal 2ème classe DGDDI	1500	2000	7500
NORMAND Franck (Lyon aero bse), Agent de constatation ppal 1ère classe DGDDI	1500	2000	7500
OUAHNOUNA David (Lyon aero bse), Agent de constatation ppal 1ère classe DGDDI	1500	2000	7500
PAULET Serge (Lyon aero bse), CONTRÔLEUR 1ERE CL DGDDI	3000	10000	15000
PEREZ Bruno (Lyon aero bse), CONTRÔLEUR 2E CL DGDDI	3000	10000	15000
PLANARD Thierry (Lyon aero bse), INSPECTEUR REGIONAL DE 3EME CL DGDDI	10000	25000	30000
POYET Lionnel (Lyon aero bse), Agent de constatation ppal 1ère classe DGDDI	1500	2000	7500
RAGALD Sullivan (Lyon aero bse), Agent de constatation ppal 2ème classe DGDDI	1500	2000	7500
ROCAZ Mariette (Lyon aero bse), Agent de constatation ppal 2ème classe DGDDI	1500	2000	7500
ROCHON Emmanuelle (Lyon aero bse), CONTRÔLEUR PRINCIPAL DGDDI	5000	15000	25000
ROS Jean-Pierre (Lyon aero bse), CONTRÔLEUR PRINCIPAL DGDDI	5000	15000	25000
ROY Maxime (Lyon aero bse), Agent de constatation ppal 2ème classe DGDDI	1500	2000	7500
SEIGNOL Lucie (Lyon aero bse), Agent de constatation ppal 2ème classe DGDDI	1500	2000	7500
TEISSIER Fabien (Lyon aero bse), Agent de constatation ppal 1ère classe DGDDI	1500	2000	7500
VALENTE David (Lyon aero bse), CONTRÔLEUR PRINCIPAL DGDDI	5000	15000	25000
VALLET Maxime (Lyon aero bse), Agent de constatation ppal 2ème classe DGDDI	1500	2000	7500
VANDERHEYDEN Sylvain (Lyon aero bse), CONTRÔLEUR 1ERE CL DGDDI	3000	10000	15000
BECKER Verguine (St Etienne bureau), Agent de constatation ppal 1ère classe DGDDI	1500	2000	7500
CICILIEN Christine (St Etienne bureau), CONTRÔLEUR PRINCIPAL DGDDI	3000	10000	15000
COLLET Jean-Francois (St Etienne bureau), INSPECTEUR REGIONAL DE 3EME CL DGDDI	5000	15000	25000
DELENTE Olivier (St Etienne bureau), Agent de constatation ppal 2ème classe DGDDI	1500	2000	7500
DUMARTY Anne-Laure (St Etienne bureau), CONTRÔLEUR PRINCIPAL DGDDI	3000	10000	15000
DUMARTY Bertrand (St Etienne bureau), CONTRÔLEUR 1ERE CL DGDDI	3000	10000	15000
DURUPT Samuel (St Etienne bureau), Agent de constatation ppal 2ème classe DGDDI	1500	2000	7500
GAY Sylvie (St Etienne bureau), CONTRÔLEUR PRINCIPAL DGDDI	3000	10000	15000
JUBAN Elodie (St Etienne bureau), CONTRÔLEUR 1ERE CL DGDDI	3000	10000	15000
KADIC Asmir (St Etienne bureau), INSPECTEUR DGDDI	5000	15000	25000
MEDUS Martine (St Etienne bureau), CONTRÔLEUR PRINCIPAL DGDDI	3000	10000	15000

PAYS Valery (St Etienne bureau), CONTRÔLEUR PRINCIPAL DGDDI	3000	10000	15000
PERETTI Serge (St Etienne bureau), Agent de constatation ppal 1ère classe DGDDI	1500	2000	7500
PETRUCCI Agnes (St Etienne bureau), CONTRÔLEUR PRINCIPAL DGDDI	3000	10000	15000
BOUTALBI Yacine (Lyon ville bureau), INSPECTEUR DGDDI	5000	15000	25000
CHANEL Pascal (Lyon ville bureau), CONTRÔLEUR 2E CL DGDDI	3000	10000	15000
CHAPUIS Pierre-Marie (Lyon ville bureau), CONTRÔLEUR 1ERE CL DGDDI	3000	10000	15000
DUFOURNET Palma (Lyon ville bureau), Agent de constatation ppal 1ère classe DGDDI	1500	2000	7500
FARIA Fabrice (Lyon ville bureau), CONTRÔLEUR 2E CL DGDDI	3000	10000	15000
FAUCHE Philippe (Lyon ville bureau), CONTRÔLEUR PRINCIPAL DGDDI	3000	10000	15000
FILIPPINI Carole (Lyon ville bureau), CONTRÔLEUR 2E CL DGDDI	3000	10000	15000
LAYMAND Eric (Lyon ville bureau), CONTRÔLEUR 1ERE CL DGDDI	3000	10000	15000
LE TOURNEUR DU BREUIL Bertrand (Lyon ville bureau), Agent de constatation ppal 1ère classe DGDDI	1500	2000	7500
MENNILLO Ida (Lyon ville bureau), CONTRÔLEUR PRINCIPAL DGDDI	3000	10000	15000
MEYRAN Jean-Christophe (Lyon ville bureau), INSPECTEUR REGIONAL DE 1ERE CL DGDDI	5000	15000	25000
NEROT Isabelle (Lyon ville bureau), CONTRÔLEUR PRINCIPAL DGDDI	3000	10000	15000
SARSAR Mustapha (Lyon ville bureau), CONTRÔLEUR 2E CL DGDDI	3000	10000	15000
VINDRY Joel (Lyon ville bureau), CONTRÔLEUR 1ERE CL DGDDI	3000	10000	15000
GIBOWSKI Pierre (Lyon garantie), Agent de constatation ppal 1ère classe DGDDI	1500	2000	7500
GIL Isabelle (Lyon garantie), CONTRÔLEUR 1ERE CL DGDDI	3000	10000	15000
HUMBERT Gilles (Lyon garantie), Agent de constatation ppal 1ère classe DGDDI	1500	2000	7500
NOAILLY Herve (Lyon garantie), Agent de constatation ppal 1ère classe DGDDI	1500	2000	7500
ULRICH Thierry (Lyon garantie), Agent de constatation ppal 1ère classe DGDDI	1500	2000	7500
CHAMARD Ariane (Valence div.), INSPECTEUR REGIONAL DE 3EME CL DGDDI	5000	15000	25000
DELUGIN Danielle (Valence div.), CONTRÔLEUR PRINCIPAL DGDDI	3000	10000	15000
LEUTARD Pierre (Valence div.), CHEF SERV COMPTABLE DGDDI 1ERE CATEGORIE	15000	50000	60000
TRAINA Sylvain (Valence div.), DIRECTEUR DES SERVICES DOUANIERS 2ECL	15000	50000	60000
BAN YAMMOUH Chaïb (Romans bsi), Agent de constatation ppal 2ème classe DGDDI	1500	2000	7500
BANCEL Christophe (Romans bsi), Agent de constatation ppal 2ème classe DGDDI	1500	2000	7500
BARNES Benjamin (Romans bsi), CONTRÔLEUR PRINCIPAL DGDDI	5000	15000	25000
BERTHOL Sonny (Romans bsi), CONTRÔLEUR 2E CL DGDDI	3000	10000	15000
CHAIBRIANT Bruno (Romans bsi), CONTRÔLEUR PRINCIPAL DGDDI	5000	15000	25000
CUNEY Romain (Romans bsi), Agent de constatation ppal 2ème classe DGDDI	1500	2000	7500
DELAVAUX Christophe (Romans bsi), CONTRÔLEUR 1ERE CL DGDDI	3000	10000	15000

DEVOILLE Christelle (Romans bsi), Agent de constatation ppal 1ère classe DGDDI	1500	2000	7500
EL BOUCHTY Adile (Romans bsi), Agent de constatation ppal 2ème classe DGDDI	1500	2000	7500
FLEURY Jerome (Romans bsi), Agent de constatation ppal 1ère classe DGDDI	1500	2000	7500
FONTAN Jean-Gabriel (Romans bsi), CONTRÔLEUR 1ERE CL DGDDI	3000	10000	15000
GILLES Christophe (Romans bsi), Agent de constatation ppal 1ère classe DGDDI	1500	2000	7500
GORRIAS Anne (Romans bsi), Agent de constatation ppal 2ème classe DGDDI	1500	2000	7500
GRENGUET Maud (Romans bsi), Agent de constatation ppal 2ème classe DGDDI	1500	2000	7500
GRIMONPONT Jerome (Romans bsi), CONTRÔLEUR PRINCIPAL DGDDI	5000	15000	25000
GRIMONPONT Celia (Romans bsi), CONTRÔLEUR PRINCIPAL DGDDI	5000	15000	25000
GUARNIERI Laurence (Romans bsi), Agent de constatation ppal 1ère classe DGDDI	1500	2000	7500
GUICHARD Franck (Romans bsi), Agent de constatation ppal 1ère classe DGDDI	1500	2000	7500
LOVET DURBET Sebastien (Romans bsi), CONTRÔLEUR PRINCIPAL DGDDI	5000	15000	25000
MONIER Raphael (Romans bsi), Agent de constatation ppal 2ème classe DGDDI	1500	2000	7500
NERI Fabrice (Romans bsi), CONTRÔLEUR 1ERE CL DGDDI	3000	10000	15000
PALIER Jean-Paul (Romans bsi), CONTRÔLEUR 2E CL DGDDI	3000	10000	15000
PASSEMARD Laurent (Romans bsi), INSPECTEUR DGDDI	10000	25000	30000
PINAT Florian (Romans bsi), Agent de constatation ppal 2ème classe DGDDI	1500	2000	7500
SEASSAU Adrien (Romans bsi), Agent de constatation ppal 2ème classe DGDDI	1500	2000	7500
SIMEON Romain (Romans bsi), CONTRÔLEUR 2E CL DGDDI	3000	10000	15000
SIMEON Karine (Romans bsi), Agent de constatation ppal 2ème classe DGDDI	1500	2000	7500
WEISS Julien (Romans bsi), Agent de constatation ppal 2ème classe DGDDI	1500	2000	7500
ANNOVAZZI Bertrand (Saint Etienne bsi), CONTRÔLEUR 1ERE CL DGDDI	3000	10000	15000
ARNOUD Bertrand (Saint Etienne bsi), Agent de constatation ppal 1ère classe DGDDI	1500	2000	7500
BERTRAND Marion (Saint Etienne bsi), CONTRÔLEUR 2E CL DGDDI	3000	10000	15000
BETKA Dalila (Saint Etienne bsi), Agent de constatation ppal 2ème classe DGDDI	1500	2000	7500
BOISSIER Angelique (Saint Etienne bsi), Agent de constatation ppal 2ème classe DGDDI	1500	2000	7500
CALBRIS Eleonore (Saint Etienne bsi), Agent de constatation ppal 2ème classe DGDDI	1500	2000	7500
CHOLVY Antoine (Saint Etienne bsi), CONTRÔLEUR 2E CL DGDDI	3000	10000	15000
COURTOIS Anthony (Saint Etienne bsi), Agent de constatation ppal 2ème classe DGDDI	1500	2000	7500
DEBREUVE Alexis (Saint Etienne bsi), CONTRÔLEUR 2E CL DGDDI	3000	10000	15000
DEPOMMIER Bruno (Saint Etienne bsi), CONTRÔLEUR 1ERE CL DGDDI	3000	10000	15000
ELIE Louis-Marie (Saint Etienne bsi), INSPECTEUR REGIONAL DE 2EME CL DGDDI	10000	25000	30000

ELSENSOHN Valentin (Saint Etienne bsi), Agent de constatation ppal 2ème classe DGDDI	1500	2000	7500
FRISON Vincent (Saint Etienne bsi), CONTRÔLEUR 1ERE CL DGDDI	3000	10000	15000
GALBOIS Anthony (Saint Etienne bsi), Agent de constatation ppal 2ème classe DGDDI	1500	2000	7500
HADJ CHAIB Akli (Saint Etienne bsi), CONTRÔLEUR 2E CL DGDDI	3000	10000	15000
HOUDRE Marion (Saint Etienne bsi), CONTRÔLEUR 1ERE CL DGDDI	3000	10000	15000
HUMBERT Lionel (Saint Etienne bsi), Agent de constatation ppal 2ème classe DGDDI	1500	2000	7500
KHAMMAR Adam (Saint Etienne bsi), Agent de constatation ppal 2ème classe DGDDI	1500	2000	7500
MOUNIER Laurent (Saint Etienne bsi), Agent de constatation ppal 1ère classe DGDDI	1500	2000	7500
MURNIEKS Joris (Saint Etienne bsi), Agent de constatation ppal 2ème classe DGDDI	1500	2000	7500
PICHOT Ludovic (Saint Etienne bsi), CONTRÔLEUR PRINCIPAL DGDDI	5000	15000	25000
RAULT Fabienne (Saint Etienne bsi), CONTRÔLEUR 1ERE CL DGDDI	3000	10000	15000
ROCHIS Magali (Saint Etienne bsi), CONTRÔLEUR 1ERE CL DGDDI	3000	10000	15000
ROUX Brigitte (Saint Etienne bsi), Agent de constatation ppal 1ère classe DGDDI	1500	2000	7500
SERVE Francois (Saint Etienne bsi), CONTRÔLEUR 1ERE CL DGDDI	3000	10000	15000
SIBILLE Jean-Christophe (Saint Etienne bsi), CONTRÔLEUR 2E CL DGDDI	3000	10000	15000
SIBILLE Jean-Michel (Saint Etienne bsi), CONTRÔLEUR 1ERE CL DGDDI	3000	10000	15000
SOULIER Christophe (Saint Etienne bsi), CONTRÔLEUR PRINCIPAL DGDDI	5000	15000	25000
ANGELI Aurelie (L Isle d Abeau bureau), CONTRÔLEUR 2E CL DGDDI	3000	10000	15000
BALLESTER Magali (L Isle d Abeau bureau), CONTRÔLEUR PRINCIPAL DGDDI	3000	10000	15000
BARBE Brice (L Isle d Abeau bureau), CONTRÔLEUR 2E CL DGDDI	3000	10000	15000
BELROSE-HUYGHUES Roderick (L Isle d Abeau bureau), CONTRÔLEUR 2E CL DGDDI	3000	10000	15000
BOFFA Nathalie (L Isle d Abeau bureau), CONTRÔLEUR PRINCIPAL DGDDI	3000	10000	15000
BONNARD Helene (L Isle d Abeau bureau), INSPECTEUR REGIONAL DE 2EME CL DGDDI	10000	25000	30000
BOURGEOIS Mylene (L Isle d Abeau bureau), CONTRÔLEUR 2E CL DGDDI	3000	10000	15000
DAVAINE Florence (L Isle d Abeau bureau), CONTRÔLEUR PRINCIPAL DGDDI	3000	10000	15000
DELACROIX Nadine (L Isle d Abeau bureau), CONTRÔLEUR 1ERE CL DGDDI	3000	10000	15000
DIMIER Sylvain (L Isle d Abeau bureau), CONTRÔLEUR 1ERE CL DGDDI	3000	10000	15000
DUCHET Josyane (L Isle d Abeau bureau), CHEF SERV COMPTABLE DGDDI 1ERE CATEGORIE	10000	25000	30000
DUMOULIN Christine (L Isle d Abeau bureau), CONTRÔLEUR 1ERE CL DGDDI	3000	10000	15000
DURUAL Daniel (L Isle d Abeau bureau), Agent de constatation ppal 1ère classe DGDDI	1500	2000	7500
FELIX Stephanie (L Isle d Abeau bureau), INSPECTEUR DGDDI	5000	15000	25000

FERNANDEZ Alain (L Isle d Abeau bureau), INSPECTEUR REGIONAL DE 2EME CL DGDDI	10000	25000	30000
GANTIEZ Mathilde (L Isle d Abeau bureau), CONTRÔLEUR 2E CL DGDDI	3000	10000	15000
GARCIA Chantal (L Isle d Abeau bureau), Agent de constatation ppal 1ère classe DGDDI	1500	2000	7500
GRANGERAC Laurent (L Isle d Abeau bureau), CONTRÔLEUR 1ERE CL DGDDI	3000	10000	15000
GROSFILLEY Laetitia (L Isle d Abeau bureau), CONTRÔLEUR PRINCIPAL DGDDI	3000	10000	15000
GUERIN Natalia (L Isle d Abeau bureau), CONTRÔLEUR PRINCIPAL DGDDI	3000	10000	15000
HAAS Marie (L Isle d Abeau bureau), INSPECTEUR DGDDI	5000	15000	25000
HELARY Arnaud (L Isle d Abeau bureau), CONTRÔLEUR 1ERE CL DGDDI	3000	10000	15000
HENNI Halima (L Isle d Abeau bureau), INSPECTEUR DGDDI	5000	15000	25000
LABRUYERE Sylvie (L Isle d Abeau bureau), CONTRÔLEUR PRINCIPAL DGDDI	3000	10000	15000
LANFREY Jacky (L Isle d Abeau bureau), Agent de constatation ppal 1ère classe DGDDI	1500	2000	7500
LEMAIRE Jean-Michel (L Isle d Abeau bureau), Agent de constatation ppal 1ère classe DGDDI	1500	2000	7500
LYONNET Margot (L Isle d Abeau bureau), CONTRÔLEUR 2E CL DGDDI	3000	10000	15000
MACAREZ David (L Isle d Abeau bureau), INSPECTEUR DGDDI	5000	15000	25000
MALLET Francine (L Isle d Abeau bureau), Agent de constatation ppal 1ère classe DGDDI	1500	2000	7500
MALLET Sylvie (L Isle d Abeau bureau), CONTRÔLEUR PRINCIPAL DGDDI	3000	10000	15000
MARGOTTIN Beatrice (L Isle d Abeau bureau), CONTRÔLEUR 1ERE CL DGDDI	3000	10000	15000
MURA David (L Isle d Abeau bureau), CONTRÔLEUR 2E CL DGDDI	3000	10000	15000
NADRCIC Madeleine (L Isle d Abeau bureau), CONTRÔLEUR PRINCIPAL DGDDI	3000	10000	15000
PARET Antoine (L Isle d Abeau bureau), CONTRÔLEUR 2E CL DGDDI	3000	10000	15000
PARISI Guillaume (L Isle d Abeau bureau), CONTRÔLEUR 2E CL DGDDI	3000	10000	15000
PEREZ Thierry (L Isle d Abeau bureau), CONTRÔLEUR PRINCIPAL DGDDI	3000	10000	15000
PILATO Jolan (L Isle d Abeau bureau), CONTRÔLEUR 2E CL DGDDI	3000	10000	15000
POURADIER-DUTEIL Catherine (L Isle d Abeau bureau), CONTRÔLEUR 1ERE CL DGDDI	3000	10000	15000
POYMIRO Stephanie (L Isle d Abeau bureau), INSPECTEUR REGIONAL DE 3EME CL DGDDI	5000	15000	25000
PREBOST Emmanuel (L Isle d Abeau bureau), CONTRÔLEUR 1ERE CL DGDDI	3000	10000	15000
PUTZ Roger (L Isle d Abeau bureau), CONTRÔLEUR 1ERE CL DGDDI	3000	10000	15000
REY Anne (L Isle d Abeau bureau), CONTRÔLEUR 1ERE CL DGDDI	3000	10000	15000
SIKORA Dominique (L Isle d Abeau bureau), Agent de constatation ppal 1ère classe DGDDI	1500	2000	7500
TRILLAT Claire (L Isle d Abeau bureau), CONTRÔLEUR 1ERE CL DGDDI	3000	10000	15000
ANTHOUARD Philippe (Valence bureau), Agent de constatation ppal 1ère classe DGDDI	1500	2000	7500
BOURGES Daniel (Valence bureau), CONTRÔLEUR 2E CL DGDDI	3000	10000	15000

CADET Marie-Jose (Valence bureau), Agent de constatation ppal 1ère classe DGDDI	1500	2000	7500
CHARTIER Clement (Valence bureau), CONTRÔLEUR PRINCIPAL DGDDI	3000	10000	15000
CRINON Dominique (Valence bureau), CONTRÔLEUR PRINCIPAL DGDDI	3000	10000	15000
FOURET Julien (Valence bureau), CONTRÔLEUR 1ERE CL DGDDI	3000	10000	15000
GANTIEZ Laurence (Valence bureau), INSPECTEUR REGIONAL DE 2EME CL DGDDI	5000	15000	25000
GELIFIER Isabelle (Valence bureau), Agent de constatation ppal 1ère classe DGDDI	1500	2000	7500
GIBERT Laurent (Valence bureau), CONTRÔLEUR 2E CL DGDDI	3000	10000	15000
GUENEAU Anne (Valence bureau), INSPECTEUR REGIONAL DE 2EME CL DGDDI	5000	15000	25000
PIGNON Jean-Louis (Valence bureau), CONTRÔLEUR 1ERE CL DGDDI	3000	10000	15000
RULLIER Cedric (Valence bureau), CONTRÔLEUR PRINCIPAL DGDDI	3000	10000	15000
SAUREL Patrice (Valence bureau), INSPECTEUR REGIONAL DE 1ERE CL DGDDI	5000	15000	25000
THOMAS David (Valence bureau), CONTRÔLEUR PRINCIPAL DGDDI	3000	10000	15000
THOMAS Pierre (Valence bureau), Agent de constatation ppal 1ère classe DGDDI	1500	2000	7500
VU Christiane (Valence bureau), CONTRÔLEUR PRINCIPAL DGDDI	3000	10000	15000
AUGIER Gilles (Lyon bsi), CONTRÔLEUR PRINCIPAL DGDDI	5000	15000	25000
AVOUAC Rodolphe (Lyon bsi), CONTRÔLEUR 1ERE CL DGDDI	3000	10000	15000
BENOIT Françoise (Lyon bsi), CONTRÔLEUR 1ERE CL DGDDI	3000	10000	15000
BERTHOUD Nicolas (Lyon bsi), Agent de constatation ppal 1ère classe DGDDI	1500	2000	7500
BILLOT Gael (Lyon bsi), Agent de constatation ppal 2ème classe DGDDI	1500	2000	7500
BISSON HAMELIN Françoise (Lyon bsi), INSPECTEUR REGIONAL DE 2EME CL DGDDI	10000	25000	30000
BRUN Pierre-Augustin (Lyon bsi), CONTRÔLEUR 2E CL DGDDI	3000	10000	15000
BRUNEEL Fabrice (Lyon bsi), CONTRÔLEUR PRINCIPAL DGDDI	5000	15000	25000
CHAVANAUD Sylvie (Lyon bsi), CONTRÔLEUR PRINCIPAL DGDDI	5000	15000	25000
CHAVAROT Pierre (Lyon bsi), CONTRÔLEUR 1ERE CL DGDDI	3000	10000	15000
DEPLANCKE Sylvain (Lyon bsi), Agent de constatation DGDDI	1500	2000	7500
DIMPRE Mathieu (Lyon bsi), CONTRÔLEUR 1ERE CL DGDDI	3000	10000	15000
DUFFOUR Stephane (Lyon bsi), INSPECTEUR DGDDI	10000	25000	30000
EGUIENTA Johan (Lyon bsi), CONTRÔLEUR 1ERE CL DGDDI	3000	10000	15000
ELSENSOHN Didier (Lyon bsi), Agent de constatation ppal 1ère classe DGDDI	1500	2000	7500
FRACHET Nicolas (Lyon bsi), Agent de constatation ppal 1ère classe DGDDI	1500	2000	7500
FRANCOMME Olivier (Lyon bsi), Agent de constatation ppal 2ème classe DGDDI	1500	2000	7500
GARCIA Frederic (Lyon bsi), Agent de constatation ppal 2ème classe DGDDI	1500	2000	7500
GUICHARD Loic (Lyon bsi), Agent de constatation ppal 2ème classe DGDDI	1500	2000	7500
HOCHART Claire (Lyon bsi), CONTRÔLEUR 2E CL DGDDI	3000	10000	15000
HORNY Pierre-Alain (Lyon bsi), Agent de constatation ppal 2ème classe DGDDI	1500	2000	7500
HUGEDET Elise (Lyon bsi), Agent de constatation ppal 2ème classe DGDDI	1500	2000	7500
KENDY Adil (Lyon bsi), CONTRÔLEUR 2E CL DGDDI	3000	10000	15000

LANGEVILLIER Mathias (Lyon bsi), Agent de constatation ppal 2ème classe DGDDI	1500	2000	7500
LECLERCQ Anthony (Lyon bsi), Agent de constatation ppal 2ème classe DGDDI	1500	2000	7500
LECOQ Christophe (Lyon bsi), Agent de constatation ppal 2ème classe DGDDI	1500	2000	7500
LINARD Pascal (Lyon bsi), Agent de constatation ppal 2ème classe DGDDI	1500	2000	7500
LOREAU Benjamin (Lyon bsi), Agent de constatation ppal 1ère classe DGDDI	1500	2000	7500
MAGNAN Christophe (Lyon bsi), CONTRÔLEUR 2E CL DGDDI	3000	10000	15000
MANFREDINI Aude (Lyon bsi), CONTRÔLEUR 1ERE CL DGDDI	3000	10000	15000
MANTEL Vivien (Lyon bsi), Agent de constatation ppal 2ème classe DGDDI	1500	2000	7500
MARIANI Alan (Lyon bsi), Agent de constatation ppal 2ème classe DGDDI	1500	2000	7500
MOISAN Christine (Lyon bsi), CONTRÔLEUR 1ERE CL DGDDI	3000	10000	15000
MONTES Jerome (Lyon bsi), CONTRÔLEUR 1ERE CL DGDDI	3000	10000	15000
MOUSSAOUI Nacer (Lyon bsi), Agent de constatation ppal 2ème classe DGDDI	1500	2000	7500
NOLY Jean-Claude (Lyon bsi), CONTRÔLEUR 2E CL DGDDI	3000	10000	15000
NOUIRA Franck (Lyon bsi), CONTRÔLEUR 1ERE CL DGDDI	3000	10000	15000
PALACIOS Sandra (Lyon bsi), Agent de constatation ppal 2ème classe DGDDI	1500	2000	7500
PIERRE Romain (Lyon bsi), Agent de constatation ppal 2ème classe DGDDI	1500	2000	7500
QUEFFELEC Anthony (Lyon bsi), Agent de constatation ppal 2ème classe DGDDI	1500	2000	7500
REVEST Marc (Lyon bsi), Agent de constatation ppal 2ème classe DGDDI	1500	2000	7500
REYNAUD Eric (Lyon bsi), CONTRÔLEUR PRINCIPAL DGDDI	5000	15000	25000
RIFFAUT Soizic (Lyon bsi), Agent de constatation ppal 2ème classe DGDDI	1500	2000	7500
ROUX Guillaume (Lyon bsi), CONTRÔLEUR 2E CL DGDDI	3000	10000	15000
SOULIER Christophe (Lyon bsi), CONTRÔLEUR 2E CL DGDDI	3000	10000	15000
TENBOURET Sophie (Lyon bsi), CONTRÔLEUR 2E CL DGDDI	3000	10000	15000

Annexe V à la décision n° 2021/2 du 17 mars 2021 du directeur régional *COPER Luc*

Liste des agents des douanes recevant délégation de signature

En contravention douanière : transaction « 420 D », « 420 », « 421 »

Montant de l'amende : *Montant de l'amende n'excède pas*

Montant droits et taxes : *Montant des droits et taxes compromis n'excède pas*

Valeur des marchandises : *Montant de la valeur des marchandises de fraude n'excède pas*

Nom/prénom, service ou unité d'affectation et grade	Montant de l'amende	Montant droits et taxes	Valeur des marchandises
ALBESSARD Guillaume (Lyon POC), INSPECTEUR DGDDI	5000	15000	25000
CASIMIR Alexandre (Lyon POC), CONTRÔLEUR 1ERE CL DGDDI	3000	10000	15000
CHAFFANEL Arnaud (Lyon POC), INSPECTEUR DGDDI	5000	15000	25000
CHAIX FERRIEUX Catherine (Lyon POC), CONTRÔLEUR 2E CL DGDDI	1500	2000	7500
CUGNETTI David (Lyon POC), DIRECTEUR DES SERVICES DOUANIERS 1ERE CL	illimité	illimité	illimité
DESMEDT Xavier (Lyon POC), CONTRÔLEUR 1ERE CL DGDDI	3000	10000	15000
SOLETTI Florence (Lyon POC), INSPECTEUR REGIONAL DE 2EME CL DGDDI	5000	15000	25000
VACHER Jacques (Lyon POC), INSPECTEUR REGIONAL DE 3EME CL DGDDI	5000	15000	25000
JAFFRY Pascal (Lyon SRE), INSPECTEUR PRINCIPAL 1ERE CL DGDDI	10000	25000	30000
CHENELAT Emmanuel (Lyon CRPC), INSPECTEUR REGIONAL DE 3EME CL DGDDI	5000	15000	25000
D'EYSSAUTIER Nathalie (Lyon CRPC), CONTRÔLEUR 1ERE CL DGDDI	3000	10000	15000
KRIEGER Bertrand (Lyon CRPC), CONTRÔLEUR PRINCIPAL DGDDI	3000	10000	15000
CALVIGNAC JUILLARD Aude (Lyon PAE), DIRECTEUR DES SERVICES DOUANIERS 2ECL	illimité	illimité	illimité
BARBET Cindy (Lyon aero div.), INSPECTEUR PRINCIPAL 2EME CL DGDDI	15000	50000	60000
PELLETIER Valerie (Lyon aero div.), INSPECTEUR REGIONAL DE 2EME CL DGDDI	5000	15000	25000
ROLLIN Dominique (Lyon aero div.), Agent de constatation ppal 1ère classe DGDDI	1500	2000	7500
VALLA Anne (Lyon aero div.), DIRECTEUR DES SERVICES DOUANIERS 2ECL	15000	50000	60000
BARBIER Caroline (Lyon energies inter), CONTRÔLEUR 2E CL DGDDI	3000	10000	15000
BEVILACQUA Philippe (Lyon energies inter), CONTRÔLEUR 1ERE CL DGDDI	3000	10000	15000
BOURHAD Youssef (Lyon energies inter), INSPECTEUR DGDDI	5000	15000	25000
CHABOIS Lilian (Lyon energies inter), CONTRÔLEUR PRINCIPAL DGDDI	3000	10000	15000
COQUET Celine (Lyon energies inter), Agent de constatation ppal 2ème classe DGDDI	1500	2000	7500
DARBON Julien (Lyon energies inter), CONTRÔLEUR 2E CL DGDDI	3000	10000	15000
DECROLY Elise (Lyon energies inter), INSPECTEUR REGIONAL DE 3EME CL DGDDI	5000	15000	25000

DESPORTES Helene (Lyon energies inter), CONTRÔLEUR 1ERE CL DGDDI	3000	10000	15000
DRAOUI Boualem (Lyon energies inter), CONTRÔLEUR 2E CL DGDDI	3000	10000	15000
FAURIEL Marie-Benedicte (Lyon energies inter), INSPECTEUR DGDDI	5000	15000	25000
FERREUX Gilles (Lyon energies inter), CONTRÔLEUR PRINCIPAL DGDDI	3000	10000	15000
GALAITSI BURNOUF Emmanuelle (Lyon energies inter), CONTRÔLEUR 1ERE CL DGDDI	3000	10000	15000
GIBASZEK Elisabeth (Lyon energies inter), CONTRÔLEUR PRINCIPAL DGDDI	3000	10000	15000
GIRAUD Christelle (Lyon energies inter), CONTRÔLEUR 1ERE CL DGDDI	3000	10000	15000
GUINET Chantal (Lyon energies inter), CONTRÔLEUR PRINCIPAL DGDDI	3000	10000	15000
IGONENC Marie (Lyon energies inter), CONTRÔLEUR 2E CL DGDDI	3000	10000	15000
JEAN Christine (Lyon energies inter), CONTRÔLEUR PRINCIPAL DGDDI	3000	10000	15000
KHALEF Leila (Lyon energies inter), Agent de constatation ppal 2ème classe DGDDI	1500	2000	7500
MARGUET Frederic (Lyon energies inter), Agent de constatation ppal 1ère classe DGDDI	1500	2000	7500
MARQUES DA SILVA Marion (Lyon energies inter), CONTRÔLEUR 2E CL DGDDI	3000	10000	15000
MAURIN Nicolas (Lyon energies inter), Agent de constatation ppal 2ème classe DGDDI	1500	2000	7500
PARISIS Pascale (Lyon energies inter), CONTRÔLEUR PRINCIPAL DGDDI	3000	10000	15000
SEVENNEC Jean-Michel (Lyon energies inter), CONTRÔLEUR 1ERE CL DGDDI	3000	10000	15000
THIBERT Anne-Marie (Lyon energies inter), CHEF SERV COMPTABLE DGDDI 2EME CATEGORIE	10000	25000	30000
ALAIN Brigitte (Lyon St Exupery bureau), Agent de constatation ppal 1ère classe DGDDI	1500	2000	7500
ALARCON Odile (Lyon St Exupery bureau), CONTRÔLEUR PRINCIPAL DGDDI	3000	10000	15000
ANCIAN Pascale (Lyon St Exupery bureau), Agent de constatation ppal 1ère classe DGDDI	1500	2000	7500
ARANDA Sergios (Lyon St Exupery bureau), CONTRÔLEUR PRINCIPAL DGDDI	3000	10000	15000
AUGUSTO Natalia (Lyon St Exupery bureau), INSPECTEUR DGDDI	5000	15000	25000
AUVAO Hilary (Lyon St Exupery bureau), Agent de constatation ppal 2ème classe DGDDI	1500	2000	7500
BAYLE Sophie (Lyon St Exupery bureau), CONTRÔLEUR 2E CL DGDDI	3000	10000	15000
BEKHEDDA Houari (Lyon St Exupery bureau), INSPECTEUR DGDDI	5000	15000	25000
BELLEPEAU Stephane (Lyon St Exupery bureau), CONTRÔLEUR 1ERE CL DGDDI	3000	10000	15000
BERTHON Jean-Philippe (Lyon St Exupery bureau), Agent de constatation ppal 1ère classe DGDDI	1500	2000	7500
BEURET Elyane (Lyon St Exupery bureau), CONTRÔLEUR PRINCIPAL DGDDI	3000	10000	15000

BONEZIA Luc (Lyon St Exupery bureau), INSPECTEUR REGIONAL DE 1ERE CL DGDDI	10000	25000	30000
BONEZIA Agnes (Lyon St Exupery bureau), Agent de constatation ppal 1ère classe DGDDI	1500	2000	7500
BOUCHARDY Eric (Lyon St Exupery bureau), INSPECTEUR DGDDI	5000	15000	25000
BOULIOU Jordane (Lyon St Exupery bureau), Agent de constatation ppal 1ère classe DGDDI	1500	2000	7500
BOURNEZ Pascal (Lyon St Exupery bureau), CONTRÔLEUR PRINCIPAL DGDDI	3000	10000	15000
BRAUD Christine (Lyon St Exupery bureau), CONTRÔLEUR PRINCIPAL DGDDI	3000	10000	15000
BUISSON MATHIOLAT Christian (Lyon St Exupery bureau), CONTRÔLEUR PRINCIPAL DGDDI	3000	10000	15000
BUSIN Laurent (Lyon St Exupery bureau), CONTRÔLEUR 1ERE CL DGDDI	3000	10000	15000
CELLARIER Robin (Lyon St Exupery bureau), CONTRÔLEUR 2E CL DGDDI	3000	10000	15000
CHENET Myriam (Lyon St Exupery bureau), CONTRÔLEUR PRINCIPAL DGDDI	3000	10000	15000
COLLIER Camille (Lyon St Exupery bureau), CONTRÔLEUR 1ERE CL DGDDI	3000	10000	15000
DE LASA Odile (Lyon St Exupery bureau), Agent de constatation ppal 2ème classe DGDDI	1500	2000	7500
DELGOVE Vincent (Lyon St Exupery bureau), INSPECTEUR DGDDI	5000	15000	25000
DESFETES Laurine (Lyon St Exupery bureau), Agent de constatation ppal 2ème classe DGDDI	1500	2000	7500
DESORGERIS Flavie (Lyon St Exupery bureau), Agent de constatation ppal 2ème classe DGDDI	1500	2000	7500
DEVOLDER Wilhem (Lyon St Exupery bureau), CONTRÔLEUR 2E CL DGDDI	3000	10000	15000
DOEUVRE Jean-Francois (Lyon St Exupery bureau), CONTRÔLEUR 1ERE CL DGDDI	3000	10000	15000
DUMONT Marie-Claude (Lyon St Exupery bureau), CONTRÔLEUR 1ERE CL DGDDI	3000	10000	15000
FILLON Jean-Louis (Lyon St Exupery bureau), CHEF SERV COMPTABLE DGDDI 1ERE CATEGORIE	10000	25000	30000
FORESTIER Denis (Lyon St Exupery bureau), INSPECTEUR PRINCIPAL 1ERE CL DGDDI	10000	25000	30000
FORTUNE Annie (Lyon St Exupery bureau), CONTRÔLEUR PRINCIPAL DGDDI	3000	10000	15000
FRACHISSE Nicolas (Lyon St Exupery bureau), CONTRÔLEUR PRINCIPAL DGDDI	3000	10000	15000
GALLON Elena (Lyon St Exupery bureau), Agent de constatation ppal 1ère classe DGDDI	1500	2000	7500
GAVA Cedric (Lyon St Exupery bureau), CONTRÔLEUR 2E CL DGDDI	3000	10000	15000
GIRARD CHAUDOT Marie-Christine (Lyon St Exupery bureau), CONTRÔLEUR 2E CL DGDDI	3000	10000	15000
GUILLET Aude (Lyon St Exupery bureau), CONTRÔLEUR PRINCIPAL DGDDI	3000	10000	15000

GUILLIER Yves (Lyon St Exupery bureau), CONTRÔLEUR PRINCIPAL DGDDI	3000	10000	15000
HAAN Florine (Lyon St Exupery bureau), Agent de constatation ppal 2ème classe DGDDI	1500	2000	7500
HACHET Delphine (Lyon St Exupery bureau), CONTRÔLEUR 1ERE CL DGDDI	3000	10000	15000
HINNIGER Berangere (Lyon St Exupery bureau), CONTRÔLEUR PRINCIPAL DGDDI	3000	10000	15000
JACOBY-KOALY Helene (Lyon St Exupery bureau), CONTRÔLEUR 2E CL DGDDI	3000	10000	15000
JARACZEWSKI Sandrine (Lyon St Exupery bureau), CONTRÔLEUR 1ERE CL DGDDI	3000	10000	15000
JOURDAIN Nicolas (Lyon St Exupery bureau), CONTRÔLEUR PRINCIPAL DGDDI	3000	10000	15000
JOUVENCEAU Christelle (Lyon St Exupery bureau), CONTRÔLEUR 1ERE CL DGDDI	3000	10000	15000
LEHEBEL Anne-Heloise (Lyon St Exupery bureau), CONTRÔLEUR 2E CL DGDDI	3000	10000	15000
LEONI Sandra (Lyon St Exupery bureau), INSPECTEUR DGDDI	5000	15000	25000
MAIGNANT Gabrielle (Lyon St Exupery bureau), Agent de constatation ppal 2ème classe DGDDI	1500	2000	7500
MARY Pascale (Lyon St Exupery bureau), CONTRÔLEUR 1ERE CL DGDDI	3000	10000	15000
MARY Marc (Lyon St Exupery bureau), Agent de constatation ppal 1ère classe DGDDI	1500	2000	7500
MEDKOUR Salim (Lyon St Exupery bureau), INSPECTEUR DGDDI	5000	15000	25000
MILLET Christine (Lyon St Exupery bureau), INSPECTEUR DGDDI	5000	15000	25000
MORENO Bernadette (Lyon St Exupery bureau), Agent de constatation ppal 1ère classe DGDDI	1500	2000	7500
MUIC Martine (Lyon St Exupery bureau), Agent de constatation ppal 1ère classe DGDDI	1500	2000	7500
MUSCAT Chantal (Lyon St Exupery bureau), CONTRÔLEUR 2E CL DGDDI	3000	10000	15000
MUSCAT Jean-Yves (Lyon St Exupery bureau), CONTRÔLEUR PRINCIPAL DGDDI	3000	10000	15000
MUZARD Sandra (Lyon St Exupery bureau), CONTRÔLEUR 1ERE CL DGDDI	3000	10000	15000
PELLADEAU Ludivine (Lyon St Exupery bureau), CONTRÔLEUR PRINCIPAL DGDDI	3000	10000	15000
PELLADEAU Jean (Lyon St Exupery bureau), INSPECTEUR DGDDI	5000	15000	25000
PEREZ Christelle (Lyon St Exupery bureau), Agent de constatation ppal 1ère classe DGDDI	1500	2000	7500
PERMAL Sandra (Lyon St Exupery bureau), Agent de constatation ppal 2ème classe DGDDI	1500	2000	7500
PERRAUD Frederic (Lyon St Exupery bureau), INSPECTEUR DGDDI	5000	15000	25000
PLANTAIN Camille (Lyon St Exupery bureau), Agent de constatation ppal 2ème classe DGDDI	1500	2000	7500
PONTVIANNE Michel (Lyon St Exupery bureau), CONTRÔLEUR PRINCIPAL DGDDI	3000	10000	15000

RAULT Myriam (Lyon St Exupery bureau), CONTRÔLEUR PRINCIPAL DGDDI	3000	10000	15000
RIESCO Thierry (Lyon St Exupery bureau), CONTRÔLEUR PRINCIPAL DGDDI	3000	10000	15000
ROQUES Myriam (Lyon St Exupery bureau), CONTRÔLEUR PRINCIPAL DGDDI	3000	10000	15000
SCHAMM Julie (Lyon St Exupery bureau), INSPECTEUR DGDDI	5000	15000	25000
TANTOT Robert (Lyon St Exupery bureau), CONTRÔLEUR PRINCIPAL DGDDI	3000	10000	15000
TOUZET Jocelyne (Lyon St Exupery bureau), CONTRÔLEUR PRINCIPAL DGDDI	3000	10000	15000
ALBIGET Isabelle (Lyon aero bse), Agent de constatation ppal 1ère classe DGDDI	1500	2000	7500
ATTARD Nathalie (Lyon aero bse), Agent de constatation ppal 1ère classe DGDDI	1500	2000	7500
AUGEREAU Didier (Lyon aero bse), CONTRÔLEUR 1ERE CL DGDDI	3000	10000	15000
BARRAT Celine (Lyon aero bse), Agent de constatation ppal 1ère classe DGDDI	1500	2000	7500
BASLE Damien (Lyon aero bse), CONTRÔLEUR 1ERE CL DGDDI	3000	10000	15000
BEAUDU Karen (Lyon aero bse), Agent de constatation ppal 1ère classe DGDDI	1500	2000	7500
BENSAID Boumediene (Lyon aero bse), Agent de constatation ppal 2ème classe DGDDI	1500	2000	7500
BERRY Fabrice (Lyon aero bse), CONTRÔLEUR PRINCIPAL DGDDI	5000	15000	25000
BERTHET Estelle (Lyon aero bse), CONTRÔLEUR PRINCIPAL DGDDI	5000	15000	25000
BEUN Camille (Lyon aero bse), Agent de constatation ppal 2ème classe DGDDI	1500	2000	7500
BEUN Nathalie (Lyon aero bse), Agent de constatation ppal 2ème classe DGDDI	1500	2000	7500
BOURGON Celine (Lyon aero bse), INSPECTEUR REGIONAL DE 2EME CL DGDDI	10000	25000	30000
BRIOT Christine (Lyon aero bse), Agent de constatation ppal 1ère classe DGDDI	1500	2000	7500
CARRON Sonia (Lyon aero bse), Agent de constatation ppal 2ème classe DGDDI	1500	2000	7500
CHAMBAS Guylene (Lyon aero bse), Agent de constatation ppal 1ère classe DGDDI	1500	2000	7500
CHARY Franck (Lyon aero bse), CONTRÔLEUR PRINCIPAL DGDDI	5000	15000	25000
CLOGIER Jerome (Lyon aero bse), CONTRÔLEUR PRINCIPAL DGDDI	5000	15000	25000
CORDIER David (Lyon aero bse), CONTRÔLEUR 2E CL DGDDI	3000	10000	15000
CREPET Frederic (Lyon aero bse), CONTRÔLEUR PRINCIPAL DGDDI	5000	15000	25000
DELAIGUE Emmanuel (Lyon aero bse), CONTRÔLEUR PRINCIPAL DGDDI	5000	15000	25000
DEPLANCKE Sylvie (Lyon aero bse), Agent de constatation ppal 1ère classe DGDDI	1500	2000	7500
DOMENACH Benoit (Lyon aero bse), CONTRÔLEUR PRINCIPAL DGDDI	5000	15000	25000
DOS SANTOS GARCIA DEPINA Idaliciano (Lyon aero bse), Agent de constatation ppal 2ème classe DGDDI	1500	2000	7500

FAURE Stephane (Lyon aero bse), Agent de constatation ppal 2ème classe DGDDI	1500	2000	7500
FLORANGE Sylvie (Lyon aero bse), CONTRÔLEUR 1ERE CL DGDDI	3000	10000	15000
FLORANGE Noe (Lyon aero bse), Agent de constatation ppal 1ère classe DGDDI	1500	2000	7500
GREBOT Lionel (Lyon aero bse), CONTRÔLEUR 1ERE CL DGDDI	3000	10000	15000
HAMELIN Gerard (Lyon aero bse), CONTRÔLEUR PRINCIPAL DGDDI	5000	15000	25000
HENG Evelyne (Lyon aero bse), INSPECTEUR DGDDI	10000	25000	30000
KERVADEC Aline (Lyon aero bse), CONTRÔLEUR PRINCIPAL DGDDI	5000	15000	25000
LEPRIVEY Christine (Lyon aero bse), Agent de constatation ppal 2ème classe DGDDI	1500	2000	7500
LONGERE Denis (Lyon aero bse), Agent de constatation ppal 1ère classe DGDDI	1500	2000	7500
MADIGNIER Arnaud (Lyon aero bse), CONTRÔLEUR 2E CL DGDDI	3000	10000	15000
MESKINE Mama (Lyon aero bse), CONTRÔLEUR 1ERE CL DGDDI	3000	10000	15000
MICHEL Jean-Baptiste (Lyon aero bse), Agent de constatation ppal 2ème classe DGDDI	1500	2000	7500
MORPAIN Arnaud (Lyon aero bse), Agent de constatation ppal 2ème classe DGDDI	1500	2000	7500
NARBONNE Roland (Lyon aero bse), Agent de constatation ppal 1ère classe DGDDI	1500	2000	7500
NAVARRO Marie-France (Lyon aero bse), CONTRÔLEUR 1ERE CL DGDDI	3000	10000	15000
NEVEUX Christophe (Lyon aero bse), Agent de constatation ppal 2ème classe DGDDI	1500	2000	7500
NORMAND Franck (Lyon aero bse), Agent de constatation ppal 1ère classe DGDDI	1500	2000	7500
OUAHOUNA David (Lyon aero bse), Agent de constatation ppal 1ère classe DGDDI	1500	2000	7500
PAULET Serge (Lyon aero bse), CONTRÔLEUR 1ERE CL DGDDI	3000	10000	15000
PEREZ Bruno (Lyon aero bse), CONTRÔLEUR 2E CL DGDDI	3000	10000	15000
PLANARD Thierry (Lyon aero bse), INSPECTEUR REGIONAL DE 3EME CL DGDDI	10000	25000	30000
POYET Lionnel (Lyon aero bse), Agent de constatation ppal 1ère classe DGDDI	1500	2000	7500
RAGALD Sullivan (Lyon aero bse), Agent de constatation ppal 2ème classe DGDDI	1500	2000	7500
ROCCAZ Mariette (Lyon aero bse), Agent de constatation ppal 2ème classe DGDDI	1500	2000	7500
ROCHON Emmanuelle (Lyon aero bse), CONTRÔLEUR PRINCIPAL DGDDI	5000	15000	25000
ROS Jean-Pierre (Lyon aero bse), CONTRÔLEUR PRINCIPAL DGDDI	5000	15000	25000
ROY Maxime (Lyon aero bse), Agent de constatation ppal 2ème classe DGDDI	1500	2000	7500
SEIGNOL Lucie (Lyon aero bse), Agent de constatation ppal 2ème classe DGDDI	1500	2000	7500
TEISSIER Fabien (Lyon aero bse), Agent de constatation ppal 1ère classe DGDDI	1500	2000	7500
VALENTE David (Lyon aero bse), CONTRÔLEUR PRINCIPAL DGDDI	5000	15000	25000

VALLET Maxime (Lyon aero bse), Agent de constatation ppal 2ème classe DGDDI	1500	2000	7500
VANDERHEYDEN Sylvain (Lyon aero bse), CONTRÔLEUR 1ERE CL DGDDI	3000	10000	15000
BECKER Verguine (St Etienne bureau), Agent de constatation ppal 1ère classe DGDDI	1500	2000	7500
CICILIEN Christine (St Etienne bureau), CONTRÔLEUR PRINCIPAL DGDDI	3000	10000	15000
COLLET Jean-Francois (St Etienne bureau), INSPECTEUR REGIONAL DE 3EME CL DGDDI	5000	15000	25000
DELENTE Olivier (St Etienne bureau), Agent de constatation ppal 2ème classe DGDDI	1500	2000	7500
DUMARTY Anne-Laure (St Etienne bureau), CONTRÔLEUR PRINCIPAL DGDDI	3000	10000	15000
DUMARTY Bertrand (St Etienne bureau), CONTRÔLEUR 1ERE CL DGDDI	3000	10000	15000
DURUPT Samuel (St Etienne bureau), Agent de constatation ppal 2ème classe DGDDI	1500	2000	7500
GAY Sylvie (St Etienne bureau), CONTRÔLEUR PRINCIPAL DGDDI	3000	10000	15000
JUBAN Elodie (St Etienne bureau), CONTRÔLEUR 1ERE CL DGDDI	3000	10000	15000
KADIC Asmir (St Etienne bureau), INSPECTEUR DGDDI	5000	15000	25000
MEDUS Martine (St Etienne bureau), CONTRÔLEUR PRINCIPAL DGDDI	3000	10000	15000
PAYS Valery (St Etienne bureau), CONTRÔLEUR PRINCIPAL DGDDI	3000	10000	15000
PERETTI Serge (St Etienne bureau), Agent de constatation ppal 1ère classe DGDDI	1500	2000	7500
PETRUCCI Agnes (St Etienne bureau), CONTRÔLEUR PRINCIPAL DGDDI	3000	10000	15000
BOUTALBI Yacine (Lyon ville bureau), INSPECTEUR DGDDI	5000	15000	25000
CHANEL Pascal (Lyon ville bureau), CONTRÔLEUR 2E CL DGDDI	3000	10000	15000
CHAPUIS Pierre-Marie (Lyon ville bureau), CONTRÔLEUR 1ERE CL DGDDI	3000	10000	15000
DUFOURNET Palma (Lyon ville bureau), Agent de constatation ppal 1ère classe DGDDI	1500	2000	7500
FARIA Fabrice (Lyon ville bureau), CONTRÔLEUR 2E CL DGDDI	3000	10000	15000
FAUCHE Philippe (Lyon ville bureau), CONTRÔLEUR PRINCIPAL DGDDI	3000	10000	15000
FILIPPINI Carole (Lyon ville bureau), CONTRÔLEUR 2E CL DGDDI	3000	10000	15000
LAYMAND Eric (Lyon ville bureau), CONTRÔLEUR 1ERE CL DGDDI	3000	10000	15000
LE TOURNEUR DU BREUIL Bertrand (Lyon ville bureau), Agent de constatation ppal 1ère classe DGDDI	1500	2000	7500
MENNILLO Ida (Lyon ville bureau), CONTRÔLEUR PRINCIPAL DGDDI	3000	10000	15000
MEYRAN Jean-Christophe (Lyon ville bureau), INSPECTEUR REGIONAL DE 1ERE CL DGDDI	5000	15000	25000
NEROT Isabelle (Lyon ville bureau), CONTRÔLEUR PRINCIPAL DGDDI	3000	10000	15000
SARSAR Mustapha (Lyon ville bureau), CONTRÔLEUR 2E CL DGDDI	3000	10000	15000
VINDRY Joel (Lyon ville bureau), CONTRÔLEUR 1ERE CL DGDDI	3000	10000	15000
CHAMARD Ariane (Valence div.), INSPECTEUR REGIONAL DE 3EME CL DGDDI	15000	50000	60000

LEUTARD Pierre (Valence div.), CHEF SERV COMPTABLE DGDDI 1ERE CATEGORIE	15000	50000	60000
TRAINA Sylvain (Valence div.), DIRECTEUR DES SERVICES DOUANIERS 2ECL	15000	50000	60000
BAN YAMMOUH Chaïb (Romans bsi), Agent de constatation ppal 2ème classe DGDDI	1500	2000	7500
BANCEL Christophe (Romans bsi), Agent de constatation ppal 2ème classe DGDDI	1500	2000	7500
BARNES Benjamin (Romans bsi), CONTRÔLEUR PRINCIPAL DGDDI	5000	15000	25000
BERTHOL Sonny (Romans bsi), CONTRÔLEUR 2E CL DGDDI	3000	10000	15000
CHAIBRIANT Bruno (Romans bsi), CONTRÔLEUR PRINCIPAL DGDDI	5000	15000	25000
CUNEY Romain (Romans bsi), Agent de constatation ppal 2ème classe DGDDI	1500	2000	7500
DELAVAUX Christophe (Romans bsi), CONTRÔLEUR 1ERE CL DGDDI	3000	10000	15000
DEVOILLE Christelle (Romans bsi), Agent de constatation ppal 1ère classe DGDDI	1500	2000	7500
EL BOUCHTY Adile (Romans bsi), Agent de constatation ppal 2ème classe DGDDI	1500	2000	7500
FLEURY Jerome (Romans bsi), Agent de constatation ppal 1ère classe DGDDI	1500	2000	7500
FONTAN Jean-Gabriel (Romans bsi), CONTRÔLEUR 1ERE CL DGDDI	3000	10000	15000
GILLES Christophe (Romans bsi), Agent de constatation ppal 1ère classe DGDDI	1500	2000	7500
GORRIAS Anne (Romans bsi), Agent de constatation ppal 2ème classe DGDDI	1500	2000	7500
GRENGUET Maud (Romans bsi), Agent de constatation ppal 2ème classe DGDDI	1500	2000	7500
GRIMONPONT Celia (Romans bsi), CONTRÔLEUR PRINCIPAL DGDDI	5000	15000	25000
GRIMONPONT Jerome (Romans bsi), CONTRÔLEUR PRINCIPAL DGDDI	5000	15000	25000
GUARNIERI Laurence (Romans bsi), Agent de constatation ppal 1ère classe DGDDI	1500	2000	7500
GUICHARD Franck (Romans bsi), Agent de constatation ppal 1ère classe DGDDI	1500	2000	7500
LOVET DURBET Sebastien (Romans bsi), CONTRÔLEUR PRINCIPAL DGDDI	5000	15000	25000
MONIER Raphael (Romans bsi), Agent de constatation ppal 2ème classe DGDDI	1500	2000	7500
NERI Fabrice (Romans bsi), CONTRÔLEUR 1ERE CL DGDDI	3000	10000	15000
PALIER Jean-Paul (Romans bsi), CONTRÔLEUR 2E CL DGDDI	3000	10000	15000
PASSEMARD Laurent (Romans bsi), INSPECTEUR DGDDI	10000	25000	30000
PINAT Florian (Romans bsi), Agent de constatation ppal 2ème classe DGDDI	1500	2000	7500
SEASSAU Adrien (Romans bsi), Agent de constatation ppal 2ème classe DGDDI	1500	2000	7500
SIMEON Romain (Romans bsi), CONTRÔLEUR 2E CL DGDDI	3000	10000	15000
SIMEON Karine (Romans bsi), Agent de constatation ppal 2ème classe DGDDI	1500	2000	7500
WEISS Julien (Romans bsi), Agent de constatation ppal 2ème classe DGDDI	1500	2000	7500

ANNOVAZZI Bertrand (Saint Etienne bsi), CONTRÔLEUR 1ERE CL DGDDI	3000	10000	15000
ARNOUD Bertrand (Saint Etienne bsi), Agent de constatation ppal 1ère classe DGDDI	1500	2000	7500
BERTRAND Marion (Saint Etienne bsi), CONTRÔLEUR 2E CL DGDDI	3000	10000	15000
BETKA Dalila (Saint Etienne bsi), Agent de constatation ppal 2ème classe DGDDI	1500	2000	7500
BOISSIER Angelique (Saint Etienne bsi), Agent de constatation ppal 2ème classe DGDDI	1500	2000	7500
CALBRIS Eleonore (Saint Etienne bsi), Agent de constatation ppal 2ème classe DGDDI	1500	2000	7500
CHOLVY Antoine (Saint Etienne bsi), CONTRÔLEUR 2E CL DGDDI	3000	10000	15000
COURTOIS Anthony (Saint Etienne bsi), Agent de constatation ppal 2ème classe DGDDI	1500	2000	7500
DEBREUVE Alexis (Saint Etienne bsi), CONTRÔLEUR 2E CL DGDDI	3000	10000	15000
DEPOMMIER Bruno (Saint Etienne bsi), CONTRÔLEUR 1ERE CL DGDDI	3000	10000	15000
ELIE Louis-Marie (Saint Etienne bsi), INSPECTEUR REGIONAL DE 2EME CL DGDDI	10000	25000	30000
ELSENHORN Valentin (Saint Etienne bsi), Agent de constatation ppal 2ème classe DGDDI	1500	2000	7500
FRISON Vincent (Saint Etienne bsi), CONTRÔLEUR 1ERE CL DGDDI	3000	10000	15000
GALBOIS Anthony (Saint Etienne bsi), Agent de constatation ppal 2ème classe DGDDI	1500	2000	7500
HADJ CHAIB Akli (Saint Etienne bsi), CONTRÔLEUR 2E CL DGDDI	3000	10000	15000
HOUDRE Marion (Saint Etienne bsi), CONTRÔLEUR 1ERE CL DGDDI	3000	10000	15000
HUMBERT Lionel (Saint Etienne bsi), Agent de constatation ppal 2ème classe DGDDI	1500	2000	7500
KHAMMAR Adam (Saint Etienne bsi), Agent de constatation ppal 2ème classe DGDDI	1500	2000	7500
MOUNIER Laurent (Saint Etienne bsi), Agent de constatation ppal 1ère classe DGDDI	1500	2000	7500
MURNIEKS Joris (Saint Etienne bsi), Agent de constatation ppal 2ème classe DGDDI	1500	2000	7500
PICHOT Ludovic (Saint Etienne bsi), CONTRÔLEUR PRINCIPAL DGDDI	5000	15000	25000
RAULT Fabienne (Saint Etienne bsi), CONTRÔLEUR 1ERE CL DGDDI	3000	10000	15000
ROCHIS Magali (Saint Etienne bsi), CONTRÔLEUR 1ERE CL DGDDI	3000	10000	15000
ROUX Brigitte (Saint Etienne bsi), Agent de constatation ppal 1ère classe DGDDI	1500	2000	7500
SERVE Francois (Saint Etienne bsi), CONTRÔLEUR 1ERE CL DGDDI	3000	10000	15000
SIBILLE Jean-Christophe (Saint Etienne bsi), CONTRÔLEUR 2E CL DGDDI	3000	10000	15000
SIBILLE Jean-Michel (Saint Etienne bsi), CONTRÔLEUR 1ERE CL DGDDI	3000	10000	15000
SOULIER Christophe (Saint Etienne bsi), CONTRÔLEUR PRINCIPAL DGDDI	5000	15000	25000
ANGELI Aurelie (L Isle d Abeau bureau), CONTRÔLEUR 2E CL DGDDI	3000	10000	15000
BALLESTER Magali (L Isle d Abeau bureau), CONTRÔLEUR PRINCIPAL DGDDI	3000	10000	15000

BARBE Brice (L Isle d Abeau bureau), CONTRÔLEUR 2E CL DGDDI	3000	10000	15000
BELROSE-HUYGHUES Roderick (L Isle d Abeau bureau), CONTRÔLEUR 2E CL DGDDI	3000	10000	15000
BOFFA Nathalie (L Isle d Abeau bureau), CONTRÔLEUR PRINCIPAL DGDDI	3000	10000	15000
BONNARD Helene (L Isle d Abeau bureau), INSPECTEUR REGIONAL DE 2EME CL DGDDI	10000	25000	30000
BOURGEOIS Mylene (L Isle d Abeau bureau), CONTRÔLEUR 2E CL DGDDI	3000	10000	15000
DAVAINE Florence (L Isle d Abeau bureau), CONTRÔLEUR PRINCIPAL DGDDI	3000	10000	15000
DELACROIX Nadine (L Isle d Abeau bureau), CONTRÔLEUR 1ERE CL DGDDI	3000	10000	15000
DIMIER Sylvain (L Isle d Abeau bureau), CONTRÔLEUR 1ERE CL DGDDI	3000	10000	15000
DUCHET Josyane (L Isle d Abeau bureau), CHEF SERV COMPTABLE DGDDI 1ERE CATEGORIE	10000	25000	30000
DUMOULIN Christine (L Isle d Abeau bureau), CONTRÔLEUR 1ERE CL DGDDI	3000	10000	15000
DURUAL Daniel (L Isle d Abeau bureau), Agent de constatation ppal 1ère classe DGDDI	1500	2000	7500
FELIX Stephanie (L Isle d Abeau bureau), INSPECTEUR DGDDI	5000	15000	25000
FERNANDEZ Alain (L Isle d Abeau bureau), INSPECTEUR REGIONAL DE 2EME CL DGDDI	10000	25000	30000
GANTIEZ Mathilde (L Isle d Abeau bureau), CONTRÔLEUR 2E CL DGDDI	3000	10000	15000
GARCIA Chantal (L Isle d Abeau bureau), Agent de constatation ppal 1ère classe DGDDI	1500	2000	7500
GRANGERAC Laurent (L Isle d Abeau bureau), CONTRÔLEUR 1ERE CL DGDDI	3000	10000	15000
GROSFILLEY Laetitia (L Isle d Abeau bureau), CONTRÔLEUR PRINCIPAL DGDDI	3000	10000	15000
GUERIN Natalia (L Isle d Abeau bureau), CONTRÔLEUR PRINCIPAL DGDDI	3000	10000	15000
HAAS Marie (L Isle d Abeau bureau), INSPECTEUR DGDDI	5000	15000	25000
HELARY Arnaud (L Isle d Abeau bureau), CONTRÔLEUR 1ERE CL DGDDI	3000	10000	15000
HENNI Halima (L Isle d Abeau bureau), INSPECTEUR DGDDI	5000	15000	25000
LABRUYERE Sylvie (L Isle d Abeau bureau), CONTRÔLEUR PRINCIPAL DGDDI	3000	10000	15000
LANFREY Jacky (L Isle d Abeau bureau), Agent de constatation ppal 1ère classe DGDDI	1500	2000	7500
LEMAIRE Jean-Michel (L Isle d Abeau bureau), Agent de constatation ppal 1ère classe DGDDI	1500	2000	7500
LYONNET Margot (L Isle d Abeau bureau), CONTRÔLEUR 2E CL DGDDI	3000	10000	15000
MACAREZ David (L Isle d Abeau bureau), INSPECTEUR DGDDI	5000	15000	25000
MALLET Sylvie (L Isle d Abeau bureau), CONTRÔLEUR PRINCIPAL DGDDI	3000	10000	15000
MALLET Francine (L Isle d Abeau bureau), Agent de constatation ppal 1ère classe DGDDI	1500	2000	7500

MARGOTTIN Beatrice (L Isle d Abeau bureau), CONTRÔLEUR 1ERE CL DGDDI	3000	10000	15000
MURA David (L Isle d Abeau bureau), CONTRÔLEUR 2E CL DGDDI	3000	10000	15000
NADRCIC Madeleine (L Isle d Abeau bureau), CONTRÔLEUR PRINCIPAL DGDDI	3000	10000	15000
PARET Antoine (L Isle d Abeau bureau), CONTRÔLEUR 2E CL DGDDI	3000	10000	15000
PARISI Guillaume (L Isle d Abeau bureau), CONTRÔLEUR 2E CL DGDDI	3000	10000	15000
PEREZ Thierry (L Isle d Abeau bureau), CONTRÔLEUR PRINCIPAL DGDDI	3000	10000	15000
PILATO Jolan (L Isle d Abeau bureau), CONTRÔLEUR 2E CL DGDDI	3000	10000	15000
POURADIER-DUTEIL Catherine (L Isle d Abeau bureau), CONTRÔLEUR 1ERE CL DGDDI	3000	10000	15000
POYMIRO Stephanie (L Isle d Abeau bureau), INSPECTEUR REGIONAL DE 3EME CL DGDDI	5000	15000	25000
PREBOST Emmanuel (L Isle d Abeau bureau), CONTRÔLEUR 1ERE CL DGDDI	3000	10000	15000
PUTZ Roger (L Isle d Abeau bureau), CONTRÔLEUR 1ERE CL DGDDI	3000	10000	15000
REY Anne (L Isle d Abeau bureau), CONTRÔLEUR 1ERE CL DGDDI	3000	10000	15000
SIKORA Dominique (L Isle d Abeau bureau), Agent de constatation ppal 1ère classe DGDDI	1500	2000	7500
TRILLAT Claire (L Isle d Abeau bureau), CONTRÔLEUR 1ERE CL DGDDI	3000	10000	15000
ANTHOARD Philippe (Valence bureau), Agent de constatation ppal 1ère classe DGDDI	1500	2000	7500
BOURGES Daniel (Valence bureau), CONTRÔLEUR 2E CL DGDDI	3000	10000	15000
CADET Marie-Jose (Valence bureau), Agent de constatation ppal 1ère classe DGDDI	1500	2000	7500
CHARTIER Clement (Valence bureau), CONTRÔLEUR PRINCIPAL DGDDI	3000	10000	15000
CRINON Dominique (Valence bureau), CONTRÔLEUR PRINCIPAL DGDDI	3000	10000	15000
FOURET Julien (Valence bureau), CONTRÔLEUR 1ERE CL DGDDI	3000	10000	15000
GANTIEZ Laurence (Valence bureau), INSPECTEUR REGIONAL DE 2EME CL DGDDI	5000	15000	25000
GELIFIER Isabelle (Valence bureau), Agent de constatation ppal 1ère classe DGDDI	1500	2000	7500
GIBERT Laurent (Valence bureau), CONTRÔLEUR 2E CL DGDDI	3000	10000	15000
GUENEAU Anne (Valence bureau), INSPECTEUR REGIONAL DE 2EME CL DGDDI	5000	15000	25000
PIGNON Jean-Louis (Valence bureau), CONTRÔLEUR 1ERE CL DGDDI	3000	10000	15000
RULLIER Cedric (Valence bureau), CONTRÔLEUR PRINCIPAL DGDDI	3000	10000	15000
SAUREL Patrice (Valence bureau), INSPECTEUR REGIONAL DE 1ERE CL DGDDI	10000	25000	30000
THOMAS David (Valence bureau), CONTRÔLEUR PRINCIPAL DGDDI	3000	10000	15000
THOMAS Pierre (Valence bureau), Agent de constatation ppal 1ère classe DGDDI	1500	2000	7500
VU Christiane (Valence bureau), CONTRÔLEUR PRINCIPAL DGDDI	3000	10000	15000
AUGIER Gilles (Lyon bsi), CONTRÔLEUR PRINCIPAL DGDDI	5000	15000	25000

AVOUAC Rodolphe (Lyon bsi), CONTRÔLEUR 1ERE CL DGDDI	3000	10000	15000
BENOIT Françoise (Lyon bsi), CONTRÔLEUR 1ERE CL DGDDI	3000	10000	15000
BERTHOUD Nicolas (Lyon bsi), Agent de constatation ppal 1ère classe DGDDI	1500	2000	7500
BILLOT Gael (Lyon bsi), Agent de constatation ppal 2ème classe DGDDI	1500	2000	7500
BISSON HAMELIN Françoise (Lyon bsi), INSPECTEUR REGIONAL DE 2EME CL DGDDI	10000	25000	30000
BRUN Pierre-Augustin (Lyon bsi), CONTRÔLEUR 2E CL DGDDI	3000	10000	15000
BRUNEEL Fabrice (Lyon bsi), CONTRÔLEUR PRINCIPAL DGDDI	5000	15000	25000
CHAVANAUD Sylvie (Lyon bsi), CONTRÔLEUR PRINCIPAL DGDDI	5000	15000	25000
CHAVAROT Pierre (Lyon bsi), CONTRÔLEUR 1ERE CL DGDDI	3000	10000	15000
DEPLANCKE Sylvain (Lyon bsi), Agent de constatation DGDDI	1500	2000	7500
DIMPRE Mathieu (Lyon bsi), CONTRÔLEUR 1ERE CL DGDDI	3000	10000	15000
DUFFOUR Stephane (Lyon bsi), INSPECTEUR DGDDI	10000	25000	30000
EGUIENTA Johan (Lyon bsi), CONTRÔLEUR 1ERE CL DGDDI	3000	10000	15000
ELSENDOHN Didier (Lyon bsi), Agent de constatation ppal 1ère classe DGDDI	1500	2000	7500
FRACHET Nicolas (Lyon bsi), Agent de constatation ppal 1ère classe DGDDI	1500	2000	7500
FRANCOMME Olivier (Lyon bsi), Agent de constatation ppal 2ème classe DGDDI	1500	2000	7500
GARCIA Frederic (Lyon bsi), Agent de constatation ppal 2ème classe DGDDI	1500	2000	7500
GUICHARD Loic (Lyon bsi), Agent de constatation ppal 2ème classe DGDDI	1500	2000	7500
HOCHART Claire (Lyon bsi), CONTRÔLEUR 2E CL DGDDI	3000	10000	15000
HORNY Pierre-Alain (Lyon bsi), Agent de constatation ppal 2ème classe DGDDI	1500	2000	7500
HUGEDET Elise (Lyon bsi), Agent de constatation ppal 2ème classe DGDDI	1500	2000	7500
KENDY Adil (Lyon bsi), CONTRÔLEUR 2E CL DGDDI	3000	10000	15000
LANGEVILLIER Mathias (Lyon bsi), Agent de constatation ppal 2ème classe DGDDI	1500	2000	7500
LECLERCQ Anthony (Lyon bsi), Agent de constatation ppal 2ème classe DGDDI	1500	2000	7500
LECOQ Christophe (Lyon bsi), Agent de constatation ppal 2ème classe DGDDI	1500	2000	7500
LINARD Pascal (Lyon bsi), Agent de constatation ppal 2ème classe DGDDI	1500	2000	7500
LOREAU Benjamin (Lyon bsi), Agent de constatation ppal 1ère classe DGDDI	1500	2000	7500
MAGNAN Christophe (Lyon bsi), CONTRÔLEUR 2E CL DGDDI	3000	10000	15000
MANFREDINI Aude (Lyon bsi), CONTRÔLEUR 1ERE CL DGDDI	3000	10000	15000
MANTEL Vivien (Lyon bsi), Agent de constatation ppal 2ème classe DGDDI	1500	2000	7500
MARIANI Alan (Lyon bsi), Agent de constatation ppal 2ème classe DGDDI	1500	2000	7500
MOISAN Christine (Lyon bsi), CONTRÔLEUR 1ERE CL DGDDI	3000	10000	15000
MONTES Jerome (Lyon bsi), CONTRÔLEUR 1ERE CL DGDDI	3000	10000	15000
MOUSSAOUI Nacer (Lyon bsi), Agent de constatation ppal 2ème classe DGDDI	1500	2000	7500

NOLY Jean-Claude (Lyon bsi), CONTRÔLEUR 2E CL DGDDI	3000	10000	15000
NOUIRA Franck (Lyon bsi), CONTRÔLEUR 1ERE CL DGDDI	3000	10000	15000
PALACIOS Sandra (Lyon bsi), Agent de constatation ppal 2ème classe DGDDI	1500	2000	7500
PIERRE Romain (Lyon bsi), Agent de constatation ppal 2ème classe DGDDI	1500	2000	7500
QUEFFELEC Anthony (Lyon bsi), Agent de constatation ppal 2ème classe DGDDI	1500	2000	7500
REVEST Marc (Lyon bsi), Agent de constatation ppal 2ème classe DGDDI	1500	2000	7500
REYNAUD Eric (Lyon bsi), CONTRÔLEUR PRINCIPAL DGDDI	5000	15000	25000
RIFFAUT Soizic (Lyon bsi), Agent de constatation ppal 2ème classe DGDDI	1500	2000	7500
ROUX Guillaume (Lyon bsi), CONTRÔLEUR 2E CL DGDDI	3000	10000	15000
SOULIER Christophe (Lyon bsi), CONTRÔLEUR 2E CL DGDDI	3000	10000	15000
TENBOURET Sophie (Lyon bsi), CONTRÔLEUR 2E CL DGDDI	3000	10000	15000

Annexe VI à la décision n° 2021/2 du 17 mars 2021 du directeur régional COPER Luc

Liste des agents des douanes recevant délégation de signature

En matière de manquement à l'obligation déclarative : transaction « 420 D », « 420 », « 421 »

Chèques, effets de commerce... : *Affaires portant sur des chèques de tous types, lettres de crédit et autres effets de commerce dont le montant n'excède pas*

Montant des billets, pièces... : *Affaires portant sur des billets de banque et des pièces de monnaie, des valeurs mobilières et autres titres négociables au porteur dont le montant n'excède pas*

Nom/prénom, service ou unité d'affectation et grade	Chèques, effets de commerce...	Montant des billets, pièces...
ALBESSARD Guillaume (Lyon POC), INSPECTEUR DGDDI	15000	15000
CASIMIR Alexandre (Lyon POC), CONTRÔLEUR 1ERE CL DGDDI	15000	15000
CHAFFANEL Arnaud (Lyon POC), INSPECTEUR DGDDI	15000	15000
CHAIX FERRIEUX Catherine (Lyon POC), CONTRÔLEUR 2E CL DGDDI	15000	15000
CUGNETTI David (Lyon POC), DIRECTEUR DES SERVICES DOUANIERS 1ERE CL	300000	150000
DESMEDT Xavier (Lyon POC), CONTRÔLEUR 1ERE CL DGDDI	15000	15000
SOLETTI Florence (Lyon POC), INSPECTEUR REGIONAL DE 2EME CL DGDDI	15000	15000
VACHER Jacques (Lyon POC), INSPECTEUR REGIONAL DE 3EME CL DGDDI	15000	15000
ABED Brahim (Lyon SRE), INSPECTEUR DGDDI	15000	15000
BRUNEL Guillaume (Lyon SRE), INSPECTEUR REGIONAL DE 3EME CL DGDDI	15000	15000
CAZZANIGA Adelio (Lyon SRE), INSPECTEUR REGIONAL DE 2EME CL DGDDI	15000	15000
DE LARQUIER Paul (Lyon SRE), INSPECTEUR REGIONAL DE 3EME CL DGDDI	15000	15000
DECROLY Louis (Lyon SRE), INSPECTEUR REGIONAL DE 3EME CL DGDDI	15000	15000
GACHET Norbert (Lyon SRE), INSPECTEUR REGIONAL DE 3EME CL DGDDI	15000	15000
JAFFRY Pascal (Lyon SRE), INSPECTEUR PRINCIPAL 1ERE CL DGDDI	15000	15000
LE GOULIAS Yannick (Lyon SRE), CONTRÔLEUR PRINCIPAL DGDDI	15000	15000
MADROLLES Frederic (Lyon SRE), INSPECTEUR REGIONAL DE 3EME CL DGDDI	15000	15000
PERFETTI Jean-Francois (Lyon SRE), INSPECTEUR REGIONAL DE 2EME CL DGDDI	15000	15000
RIVIERE Yan (Lyon SRE), CONTRÔLEUR 1ERE CL DGDDI	15000	15000
TOUBI Malek (Lyon SRE), INSPECTEUR DGDDI	15000	15000
CHENELAT Emmanuel (Lyon CRPC), INSPECTEUR REGIONAL DE 3EME CL DGDDI	15000	15000
D'EYSSAUTIER Nathalie (Lyon CRPC), CONTRÔLEUR 1ERE CL DGDDI	15000	15000
KRIEGER Bertrand (Lyon CRPC), CONTRÔLEUR PRINCIPAL DGDDI	15000	15000
CALVIGNAC JUILLARD Aude (Lyon PAE), DIRECTEUR DES SERVICES DOUANIERS 2ECL	300000	150000
BARBET Cindy (Lyon aero div.), INSPECTEUR PRINCIPAL 2EME CL DGDDI	15000	15000
PELLETIER Valerie (Lyon aero div.), INSPECTEUR REGIONAL DE 2EME CL DGDDI	15000	15000
VALLA Anne (Lyon aero div.), DIRECTEUR DES SERVICES DOUANIERS 2ECL	15000	15000
ALBIGET Isabelle (Lyon aero bse), Agent de constatation ppal 1ère classe DGDDI	15000	15000
ATTARD Nathalie (Lyon aero bse), Agent de constatation ppal 1ère classe DGDDI	15000	15000
AUGEREAU Didier (Lyon aero bse), CONTRÔLEUR 1ERE CL DGDDI	15000	15000
BARRAT Celine (Lyon aero bse), Agent de constatation ppal 1ère classe DGDDI	15000	15000
BASLE Damien (Lyon aero bse), CONTRÔLEUR 1ERE CL DGDDI	15000	15000

BEAUDU Karen (Lyon aero bse), Agent de constatation ppal 1ère classe DGDDI	15000	15000
BENSAID Boumediene (Lyon aero bse), Agent de constatation ppal 2ème classe DGDDI	15000	15000
BERRY Fabrice (Lyon aero bse), CONTRÔLEUR PRINCIPAL DGDDI	15000	15000
BERTHET Estelle (Lyon aero bse), CONTRÔLEUR PRINCIPAL DGDDI	15000	15000
BEUN Camille (Lyon aero bse), Agent de constatation ppal 2ème classe DGDDI	15000	15000
BEUN Nathalie (Lyon aero bse), Agent de constatation ppal 2ème classe DGDDI	15000	15000
BOURGON Celine (Lyon aero bse), INSPECTEUR REGIONAL DE 2EME CL DGDDI	15000	15000
BRIOT Christine (Lyon aero bse), Agent de constatation ppal 1ère classe DGDDI	15000	15000
CARRON Sonia (Lyon aero bse), Agent de constatation ppal 2ème classe DGDDI	15000	15000
CHAMBAS Guylene (Lyon aero bse), Agent de constatation ppal 1ère classe DGDDI	15000	15000
CHARY Franck (Lyon aero bse), CONTRÔLEUR PRINCIPAL DGDDI	15000	15000
CLOGIER Jerome (Lyon aero bse), CONTRÔLEUR PRINCIPAL DGDDI	15000	15000
CORDIER David (Lyon aero bse), CONTRÔLEUR 2E CL DGDDI	15000	15000
CREPET Frederic (Lyon aero bse), CONTRÔLEUR PRINCIPAL DGDDI	15000	15000
DELAIGUE Emmanuel (Lyon aero bse), CONTRÔLEUR PRINCIPAL DGDDI	15000	15000
DEPLANCKE Sylvie (Lyon aero bse), Agent de constatation ppal 1ère classe DGDDI	15000	15000
DOMENACH Benoit (Lyon aero bse), CONTRÔLEUR PRINCIPAL DGDDI	15000	15000
DOS SANTOS GARCIA DEPINA Idaliciano (Lyon aero bse), Agent de constatation ppal 2ème classe DGDDI	15000	15000
FAURE Stephane (Lyon aero bse), Agent de constatation ppal 2ème classe DGDDI	15000	15000
FLORANGE Sylvie (Lyon aero bse), CONTRÔLEUR 1ERE CL DGDDI	15000	15000
FLORANGE Noe (Lyon aero bse), Agent de constatation ppal 1ère classe DGDDI	15000	15000
GREBOT Lionel (Lyon aero bse), CONTRÔLEUR 1ERE CL DGDDI	15000	15000
HAMELIN Gerard (Lyon aero bse), CONTRÔLEUR PRINCIPAL DGDDI	15000	15000
HENG Evelyne (Lyon aero bse), INSPECTEUR DGDDI	15000	15000
KERVADEC Aline (Lyon aero bse), CONTRÔLEUR PRINCIPAL DGDDI	15000	15000
LEPRIVEY Christine (Lyon aero bse), Agent de constatation ppal 2ème classe DGDDI	15000	15000
LONGERE Denis (Lyon aero bse), Agent de constatation ppal 1ère classe DGDDI	15000	15000
MADIGNIER Arnaud (Lyon aero bse), CONTRÔLEUR 2E CL DGDDI	15000	15000
MESKINE Mama (Lyon aero bse), CONTRÔLEUR 1ERE CL DGDDI	15000	15000
MICHEL Jean-Baptiste (Lyon aero bse), Agent de constatation ppal 2ème classe DGDDI	15000	15000
MORPAIN Arnaud (Lyon aero bse), Agent de constatation ppal 2ème classe DGDDI	15000	15000
NARBONNE Roland (Lyon aero bse), Agent de constatation ppal 1ère classe DGDDI	15000	15000
NAVARRO Marie-France (Lyon aero bse), CONTRÔLEUR 1ERE CL DGDDI	15000	15000
NEVEUX Christophe (Lyon aero bse), Agent de constatation ppal 2ème classe DGDDI	15000	15000
NORMAND Franck (Lyon aero bse), Agent de constatation ppal 1ère classe DGDDI	15000	15000
OUAHNOUNA David (Lyon aero bse), Agent de constatation ppal 1ère classe DGDDI	15000	15000
PAULET Serge (Lyon aero bse), CONTRÔLEUR 1ERE CL DGDDI	15000	15000
PEREZ Bruno (Lyon aero bse), CONTRÔLEUR 2E CL DGDDI	15000	15000
PLANARD Thierry (Lyon aero bse), INSPECTEUR REGIONAL DE 3EME CL DGDDI	15000	15000
POYET Lionnel (Lyon aero bse), Agent de constatation ppal 1ère classe DGDDI	15000	15000
RAGALD Sullivan (Lyon aero bse), Agent de constatation ppal 2ème classe DGDDI	15000	15000
ROCCAZ Mariette (Lyon aero bse), Agent de constatation ppal 2ème classe DGDDI	15000	15000

ROCHON Emmanuelle (Lyon aero bse), CONTRÔLEUR PRINCIPAL DGDDI	15000	15000
ROS Jean-Pierre (Lyon aero bse), CONTRÔLEUR PRINCIPAL DGDDI	15000	15000
ROY Maxime (Lyon aero bse), Agent de constatation ppal 2ème classe DGDDI	15000	15000
SEIGNOL Lucie (Lyon aero bse), Agent de constatation ppal 2ème classe DGDDI	15000	15000
TEISSIER Fabien (Lyon aero bse), Agent de constatation ppal 1ère classe DGDDI	15000	15000
VALENTE David (Lyon aero bse), CONTRÔLEUR PRINCIPAL DGDDI	15000	15000
VALLET Maxime (Lyon aero bse), Agent de constatation ppal 2ème classe DGDDI	15000	15000
VANDERHEYDEN Sylvain (Lyon aero bse), CONTRÔLEUR 1ERE CL DGDDI	15000	15000
CHAMARD Ariane (Valence div.), INSPECTEUR REGIONAL DE 3EME CL DGDDI	15000	15000
LEUTARD Pierre (Valence div.), CHEF SERV COMPTABLE DGDDI 1ERE CATEGORIE	15000	15000
TRAINA Sylvain (Valence div.), DIRECTEUR DES SERVICES DOUANIERS 2ECL	15000	15000
BAN YAMMOUH Chaib (Romans bsi), Agent de constatation ppal 2ème classe DGDDI	15000	15000
BANCEL Christophe (Romans bsi), Agent de constatation ppal 2ème classe DGDDI	15000	15000
BARNES Benjamin (Romans bsi), CONTRÔLEUR PRINCIPAL DGDDI	15000	15000
BERTHOL Sonny (Romans bsi), CONTRÔLEUR 2E CL DGDDI	15000	15000
CHAIBRIANT Bruno (Romans bsi), CONTRÔLEUR PRINCIPAL DGDDI	15000	15000
CUNEY Romain (Romans bsi), Agent de constatation ppal 2ème classe DGDDI	15000	15000
DELAVAUX Christophe (Romans bsi), CONTRÔLEUR 1ERE CL DGDDI	15000	15000
DEVOILLE Christelle (Romans bsi), Agent de constatation ppal 1ère classe DGDDI	15000	15000
EL BOUCHTY Adile (Romans bsi), Agent de constatation ppal 2ème classe DGDDI	15000	15000
FLEURY Jerome (Romans bsi), Agent de constatation ppal 1ère classe DGDDI	15000	15000
FONTAN Jean-Gabriel (Romans bsi), CONTRÔLEUR 1ERE CL DGDDI	15000	15000
GILLES Christophe (Romans bsi), Agent de constatation ppal 1ère classe DGDDI	15000	15000
GORRIAS Anne (Romans bsi), Agent de constatation ppal 2ème classe DGDDI	15000	15000
GRENGUET Maud (Romans bsi), Agent de constatation ppal 2ème classe DGDDI	15000	15000
GRIMONPONT Jerome (Romans bsi), CONTRÔLEUR PRINCIPAL DGDDI	15000	15000
GRIMONPONT Celia (Romans bsi), CONTRÔLEUR PRINCIPAL DGDDI	15000	15000
GUARNIERI Laurence (Romans bsi), Agent de constatation ppal 1ère classe DGDDI	15000	15000
GUICHARD Franck (Romans bsi), Agent de constatation ppal 1ère classe DGDDI	15000	15000
LOVET DURBET Sebastien (Romans bsi), CONTRÔLEUR PRINCIPAL DGDDI	15000	15000
MONIER Raphael (Romans bsi), Agent de constatation ppal 2ème classe DGDDI	15000	15000
NERI Fabrice (Romans bsi), CONTRÔLEUR 1ERE CL DGDDI	15000	15000
PALIER Jean-Paul (Romans bsi), CONTRÔLEUR 2E CL DGDDI	15000	15000
PASSEMARD Laurent (Romans bsi), INSPECTEUR DGDDI	15000	15000
PINAT Florian (Romans bsi), Agent de constatation ppal 2ème classe DGDDI	15000	15000
SEASSAU Adrien (Romans bsi), Agent de constatation ppal 2ème classe DGDDI	15000	15000
SIMEON Romain (Romans bsi), CONTRÔLEUR 2E CL DGDDI	15000	15000
SIMEON Karine (Romans bsi), Agent de constatation ppal 2ème classe DGDDI	15000	15000
WEISS Julien (Romans bsi), Agent de constatation ppal 2ème classe DGDDI	15000	15000
ANNOVAZZI Bertrand (Saint Etienne bsi), CONTRÔLEUR 1ERE CL DGDDI	15000	15000
ARNOUD Bertrand (Saint Etienne bsi), Agent de constatation ppal 1ère classe DGDDI	15000	15000
BERTRAND Marion (Saint Etienne bsi), CONTRÔLEUR 2E CL DGDDI	15000	15000
BETKA Dalila (Saint Etienne bsi), Agent de constatation ppal 2ème classe DGDDI	15000	15000

BOISSIER Angélique (Saint Etienne bsi), Agent de constatation ppal 2ème classe DGDDI	15000	15000
CALBRIS Eleonore (Saint Etienne bsi), Agent de constatation ppal 2ème classe DGDDI	15000	15000
CHOLVY Antoine (Saint Etienne bsi), CONTRÔLEUR 2E CL DGDDI	15000	15000
COURTOIS Anthony (Saint Etienne bsi), Agent de constatation ppal 2ème classe DGDDI	15000	15000
DEBREUVE Alexis (Saint Etienne bsi), CONTRÔLEUR 2E CL DGDDI	15000	15000
DEPOMMIER Bruno (Saint Etienne bsi), CONTRÔLEUR 1ERE CL DGDDI	15000	15000
ELIE Louis-Marie (Saint Etienne bsi), INSPECTEUR REGIONAL DE 2EME CL DGDDI	15000	15000
ELSENHOHN Valentin (Saint Etienne bsi), Agent de constatation ppal 2ème classe DGDDI	15000	15000
FRISON Vincent (Saint Etienne bsi), CONTRÔLEUR 1ERE CL DGDDI	15000	15000
GALBOIS Anthony (Saint Etienne bsi), Agent de constatation ppal 2ème classe DGDDI	15000	15000
HADJ CHAIB Akli (Saint Etienne bsi), CONTRÔLEUR 2E CL DGDDI	15000	15000
HOUDRE Marion (Saint Etienne bsi), CONTRÔLEUR 1ERE CL DGDDI	15000	15000
HUMBERT Lionel (Saint Etienne bsi), Agent de constatation ppal 2ème classe DGDDI	15000	15000
KHAMMAR Adam (Saint Etienne bsi), Agent de constatation ppal 2ème classe DGDDI	15000	15000
MOUNIER Laurent (Saint Etienne bsi), Agent de constatation ppal 1ère classe DGDDI	15000	15000
MURNIEKS Joris (Saint Etienne bsi), Agent de constatation ppal 2ème classe DGDDI	15000	15000
PICHOT Ludovic (Saint Etienne bsi), CONTRÔLEUR PRINCIPAL DGDDI	15000	15000
RAULT Fabienne (Saint Etienne bsi), CONTRÔLEUR 1ERE CL DGDDI	15000	15000
ROCHIS Magali (Saint Etienne bsi), CONTRÔLEUR 1ERE CL DGDDI	15000	15000
ROUX Brigitte (Saint Etienne bsi), Agent de constatation ppal 1ère classe DGDDI	15000	15000
SERVE Francois (Saint Etienne bsi), CONTRÔLEUR 1ERE CL DGDDI	15000	15000
SIBILLE Jean-Michel (Saint Etienne bsi), CONTRÔLEUR 1ERE CL DGDDI	15000	15000
SIBILLE Jean-Christophe (Saint Etienne bsi), CONTRÔLEUR 2E CL DGDDI	15000	15000
SOULIER Christophe (Saint Etienne bsi), CONTRÔLEUR PRINCIPAL DGDDI	15000	15000
AUGIER Gilles (Lyon bsi), CONTRÔLEUR PRINCIPAL DGDDI	15000	15000
AVOUAC Rodolphe (Lyon bsi), CONTRÔLEUR 1ERE CL DGDDI	15000	15000
BENOIT Francoise (Lyon bsi), CONTRÔLEUR 1ERE CL DGDDI	15000	15000
BERTHOUD Nicolas (Lyon bsi), Agent de constatation ppal 1ère classe DGDDI	15000	15000
BILLOT Gael (Lyon bsi), Agent de constatation ppal 2ème classe DGDDI	15000	15000
BISSON HAMELIN Francoise (Lyon bsi), INSPECTEUR REGIONAL DE 2EME CL DGDDI	15000	15000
BRUN Pierre-Augustin (Lyon bsi), CONTRÔLEUR 2E CL DGDDI	15000	15000
BRUNEEL Fabrice (Lyon bsi), CONTRÔLEUR PRINCIPAL DGDDI	15000	15000
CHAVANAUD Sylvie (Lyon bsi), CONTRÔLEUR PRINCIPAL DGDDI	15000	15000
CHAVAROT Pierre (Lyon bsi), CONTRÔLEUR 1ERE CL DGDDI	15000	15000
DEPLANCKE Sylvain (Lyon bsi), Agent de constatation DGDDI	15000	15000
DIMPRE Mathieu (Lyon bsi), CONTRÔLEUR 1ERE CL DGDDI	15000	15000
DUFFOUR Stephane (Lyon bsi), INSPECTEUR DGDDI	15000	15000
EGUIENTA Johan (Lyon bsi), CONTRÔLEUR 1ERE CL DGDDI	15000	15000
ELSENHOHN Didier (Lyon bsi), Agent de constatation ppal 1ère classe DGDDI	15000	15000
FRACHET Nicolas (Lyon bsi), Agent de constatation ppal 1ère classe DGDDI	15000	15000
FRANCOMME Olivier (Lyon bsi), Agent de constatation ppal 2ème classe DGDDI	15000	15000
GARCIA Frederic (Lyon bsi), Agent de constatation ppal 2ème classe DGDDI	15000	15000

GUICHARD Loic (Lyon bsi), Agent de constatation ppal 2ème classe DGDDI	15000	15000
HOCHART Claire (Lyon bsi), CONTRÔLEUR 2E CL DGDDI	15000	15000
HORNY Pierre-Alain (Lyon bsi), Agent de constatation ppal 2ème classe DGDDI	15000	15000
HUGEDET Elise (Lyon bsi), Agent de constatation ppal 2ème classe DGDDI	15000	15000
KENDY Adil (Lyon bsi), CONTRÔLEUR 2E CL DGDDI	15000	15000
LANGEVILLIER Mathias (Lyon bsi), Agent de constatation ppal 2ème classe DGDDI	15000	15000
LECLERCQ Anthony (Lyon bsi), Agent de constatation ppal 2ème classe DGDDI	15000	15000
LECOQ Christophe (Lyon bsi), Agent de constatation ppal 2ème classe DGDDI	15000	15000
LINARD Pascal (Lyon bsi), Agent de constatation ppal 2ème classe DGDDI	15000	15000
LOREAU Benjamin (Lyon bsi), Agent de constatation ppal 1ère classe DGDDI	15000	15000
MAGNAN Christophe (Lyon bsi), CONTRÔLEUR 2E CL DGDDI	15000	15000
MANFREDINI Aude (Lyon bsi), CONTRÔLEUR 1ERE CL DGDDI	15000	15000
MANTEL Vivien (Lyon bsi), Agent de constatation ppal 2ème classe DGDDI	15000	15000
MARIANI Alan (Lyon bsi), Agent de constatation ppal 2ème classe DGDDI	15000	15000
MOISAN Christine (Lyon bsi), CONTRÔLEUR 1ERE CL DGDDI	15000	15000
MONTES Jerome (Lyon bsi), CONTRÔLEUR 1ERE CL DGDDI	15000	15000
MOUSSAOUI Nacer (Lyon bsi), Agent de constatation ppal 2ème classe DGDDI	15000	15000
NOLY Jean-Claude (Lyon bsi), CONTRÔLEUR 2E CL DGDDI	15000	15000
NOUIRA Franck (Lyon bsi), CONTRÔLEUR 1ERE CL DGDDI	15000	15000
PALACIOS Sandra (Lyon bsi), Agent de constatation ppal 2ème classe DGDDI	15000	15000
PIERRE Romain (Lyon bsi), Agent de constatation ppal 2ème classe DGDDI	15000	15000
QUEFFELEC Anthony (Lyon bsi), Agent de constatation ppal 2ème classe DGDDI	15000	15000
REVEST Marc (Lyon bsi), Agent de constatation ppal 2ème classe DGDDI	15000	15000
REYNAUD Eric (Lyon bsi), CONTRÔLEUR PRINCIPAL DGDDI	15000	15000
RIFFAUT Sozic (Lyon bsi), Agent de constatation ppal 2ème classe DGDDI	15000	15000
ROUX Guillaume (Lyon bsi), CONTRÔLEUR 2E CL DGDDI	15000	15000
SOULIER Christophe (Lyon bsi), CONTRÔLEUR 2E CL DGDDI	15000	15000
TENBOURET Sophie (Lyon bsi), CONTRÔLEUR 2E CL DGDDI	15000	15000

Annexe VII à la décision n° 2021/2 du 17 mars 2021 du directeur régional *COPER Luc*
Liste des agents des douanes recevant délégation de signature

En délit douanier : transaction simplifiée « 406 »

Montant de l'amende : *Montant de l'amende n'excède pas*

Montant droits et taxes : *Montant des droits et taxes compromis n'excède pas*

Valeur des marchandises : *Montant de la valeur des marchandises de fraude n'excède pas*

Nom/prénom, service ou unité d'affectation et grade	Montant de l'amende	Montant droits et taxes	Valeur des marchandises
CUGNETTI David (Lyon POC), DIRECTEUR DES SERVICES DOUANIERS 1ERE CL	1500	7500	15000
JAFFRY Pascal (Lyon SRE), INSPECTEUR PRINCIPAL 1ERE CL DGDDI	1500	7500	15000
CHENELAT Emmanuel (Lyon CRPC), INSPECTEUR REGIONAL DE 3EME CL DGDDI	1500	7500	15000
D'EYSSAUTIER Nathalie (Lyon CRPC), CONTRÔLEUR 1ERE CL DGDDI	1000	3750	7500
KRIEGER Bertrand (Lyon CRPC), CONTRÔLEUR PRINCIPAL DGDDI	1000	3750	7500
CALVIGNAC JUILLARD Aude (Lyon PAE), DIRECTEUR DES SERVICES DOUANIERS 2ECL	1500	7500	15000
BARBET Cindy (Lyon aero div.), INSPECTEUR PRINCIPAL 2EME CL DGDDI	1500	7500	15000
PELLETIER Valerie (Lyon aero div.), INSPECTEUR REGIONAL DE 2EME CL DGDDI	1500	7500	15000
VALLA Anne (Lyon aero div.), DIRECTEUR DES SERVICES DOUANIERS 2ECL	1500	7500	15000
ALAIN Brigitte (Lyon St Exupery bureau), Agent de constatation ppal 1ère classe DGDDI	500	1500	3750
ALARCON Odile (Lyon St Exupery bureau), CONTRÔLEUR PRINCIPAL DGDDI	1000	3750	7500
ANCIAN Pascale (Lyon St Exupery bureau), Agent de constatation ppal 1ère classe DGDDI	500	1500	3750
ARANDA Sergios (Lyon St Exupery bureau), CONTRÔLEUR PRINCIPAL DGDDI	1000	3750	7500
AUGUSTO Natalia (Lyon St Exupery bureau), INSPECTEUR DGDDI	1500	7500	15000
AUVAO Hilary (Lyon St Exupery bureau), Agent de constatation ppal 2ème classe DGDDI	500	1500	3750
BAYLE Sophie (Lyon St Exupery bureau), CONTRÔLEUR 2E CL DGDDI	1000	3750	7500
BEKHEDDA Houari (Lyon St Exupery bureau), INSPECTEUR DGDDI	1500	7500	15000
BELLEPEAU Stephane (Lyon St Exupery bureau), CONTRÔLEUR 1ERE CL DGDDI	1000	3750	7500
BERTHON Jean-Philippe (Lyon St Exupery bureau), Agent de constatation ppal 1ère classe DGDDI	500	1500	3750
BEURET Elyane (Lyon St Exupery bureau), CONTRÔLEUR PRINCIPAL DGDDI	1000	3750	7500
BONEZIA Luc (Lyon St Exupery bureau), INSPECTEUR REGIONAL DE 1ERE CL DGDDI	1500	7500	15000
BONEZIA Agnes (Lyon St Exupery bureau), Agent de constatation ppal 1ère classe DGDDI	500	1500	3750
BOUCHARDY Eric (Lyon St Exupery bureau), INSPECTEUR DGDDI	1500	7500	15000

BOULIOU Jordane (Lyon St Exupery bureau), Agent de constatation ppal 1ère classe DGDDI	500	1500	3750
BOURNEZ Pascal (Lyon St Exupery bureau), CONTRÔLEUR PRINCIPAL DGDDI	1000	3750	7500
BRAUD Christine (Lyon St Exupery bureau), CONTRÔLEUR PRINCIPAL DGDDI	1000	3750	7500
BUISSON MATHIOLAT Christian (Lyon St Exupery bureau), CONTRÔLEUR PRINCIPAL DGDDI	1000	3750	7500
BUSIN Laurent (Lyon St Exupery bureau), CONTRÔLEUR 1ERE CL DGDDI	1000	3750	7500
CELLARIER Robin (Lyon St Exupery bureau), CONTRÔLEUR 2E CL DGDDI	1000	3750	7500
CHENET Myriam (Lyon St Exupery bureau), CONTRÔLEUR PRINCIPAL DGDDI	1000	3750	7500
COLLIER Camille (Lyon St Exupery bureau), CONTRÔLEUR 1ERE CL DGDDI	1000	3750	7500
DE LASA Odile (Lyon St Exupery bureau), Agent de constatation ppal 2ème classe DGDDI	500	1500	3750
DELGOVE Vincent (Lyon St Exupery bureau), INSPECTEUR DGDDI	1500	7500	15000
DESFETES Laurine (Lyon St Exupery bureau), Agent de constatation ppal 2ème classe DGDDI	500	1500	3750
DESORGERIS Flavie (Lyon St Exupery bureau), Agent de constatation ppal 2ème classe DGDDI	500	1500	3750
DEVOLDER Wilhem (Lyon St Exupery bureau), CONTRÔLEUR 2E CL DGDDI	1000	3750	7500
DOEUVRE Jean-Francois (Lyon St Exupery bureau), CONTRÔLEUR 1ERE CL DGDDI	1000	3750	7500
DUMONT Marie-Claude (Lyon St Exupery bureau), CONTRÔLEUR 1ERE CL DGDDI	1000	3750	7500
FILLON Jean-Louis (Lyon St Exupery bureau), CHEF SERV COMPTABLE DGDDI 1ERE CATEGORIE	1500	7500	15000
FORESTIER Denis (Lyon St Exupery bureau), INSPECTEUR PRINCIPAL 1ERE CL DGDDI	1500	7500	15000
FORTUNE Annie (Lyon St Exupery bureau), CONTRÔLEUR PRINCIPAL DGDDI	1000	3750	7500
FRACHISSE Nicolas (Lyon St Exupery bureau), CONTRÔLEUR PRINCIPAL DGDDI	1000	3750	7500
GALLON Elena (Lyon St Exupery bureau), Agent de constatation ppal 1ère classe DGDDI	500	1500	3750
GAVA Cedric (Lyon St Exupery bureau), CONTRÔLEUR 2E CL DGDDI	1000	3750	7500
GIRARD CHAUDOT Marie-Christine (Lyon St Exupery bureau), CONTRÔLEUR 2E CL DGDDI	1000	3750	7500
GUILLET Aude (Lyon St Exupery bureau), CONTRÔLEUR PRINCIPAL DGDDI	1000	3750	7500
GUILLIER Yves (Lyon St Exupery bureau), CONTRÔLEUR PRINCIPAL DGDDI	1000	3750	7500
HAAN Florine (Lyon St Exupery bureau), Agent de constatation ppal 2ème classe DGDDI	500	1500	3750
HACHET Delphine (Lyon St Exupery bureau), CONTRÔLEUR 1ERE CL DGDDI	1000	3750	7500
HINNIGER Berangere (Lyon St Exupery bureau), CONTRÔLEUR PRINCIPAL DGDDI	1000	3750	7500

JACOBY-KOALY Helene (Lyon St Exupery bureau), CONTRÔLEUR 2E CL DGDDI	1000	3750	7500
JARACZEWSKI Sandrine (Lyon St Exupery bureau), CONTRÔLEUR 1ERE CL DGDDI	1000	3750	7500
JOURDAIN Nicolas (Lyon St Exupery bureau), CONTRÔLEUR PRINCIPAL DGDDI	1000	3750	7500
JOUVENCEAU Christelle (Lyon St Exupery bureau), CONTRÔLEUR 1ERE CL DGDDI	1000	3750	7500
LEHEBEL Anne-Heloise (Lyon St Exupery bureau), CONTRÔLEUR 2E CL DGDDI	1000	3750	7500
LEONI Sandra (Lyon St Exupery bureau), INSPECTEUR DGDDI	1500	7500	15000
MAIGNANT Gabrielle (Lyon St Exupery bureau), Agent de constatation ppal 2ème classe DGDDI	500	1500	3750
MARY Marc (Lyon St Exupery bureau), Agent de constatation ppal 1ère classe DGDDI	500	1500	3750
MARY Pascale (Lyon St Exupery bureau), CONTRÔLEUR 1ERE CL DGDDI	1000	3750	7500
MEDKOUR Salim (Lyon St Exupery bureau), INSPECTEUR DGDDI	1500	7500	15000
MILLET Christine (Lyon St Exupery bureau), INSPECTEUR DGDDI	1500	7500	15000
MORENO Bernadette (Lyon St Exupery bureau), Agent de constatation ppal 1ère classe DGDDI	500	1500	3750
MUIC Martine (Lyon St Exupery bureau), Agent de constatation ppal 1ère classe DGDDI	500	1500	3750
MUSCAT Jean-Yves (Lyon St Exupery bureau), CONTRÔLEUR PRINCIPAL DGDDI	1000	3750	7500
MUSCAT Chantal (Lyon St Exupery bureau), CONTRÔLEUR 2E CL DGDDI	1000	3750	7500
MUZARD Sandra (Lyon St Exupery bureau), CONTRÔLEUR 1ERE CL DGDDI	1000	3750	7500
PELLADEAU Jean (Lyon St Exupery bureau), INSPECTEUR DGDDI	1500	7500	15000
PELLADEAU Ludivine (Lyon St Exupery bureau), CONTRÔLEUR PRINCIPAL DGDDI	1000	3750	7500
PEREZ Christelle (Lyon St Exupery bureau), Agent de constatation ppal 1ère classe DGDDI	500	1500	3750
PERMAL Sandra (Lyon St Exupery bureau), Agent de constatation ppal 2ème classe DGDDI	500	1500	3750
PERRAUD Frederic (Lyon St Exupery bureau), INSPECTEUR DGDDI	1500	7500	15000
PLANTAIN Camille (Lyon St Exupery bureau), Agent de constatation ppal 2ème classe DGDDI	500	1500	3750
PONTVIANNE Michel (Lyon St Exupery bureau), CONTRÔLEUR PRINCIPAL DGDDI	1000	3750	7500
RAULT Myriam (Lyon St Exupery bureau), CONTRÔLEUR PRINCIPAL DGDDI	1000	3750	7500
RIESCO Thierry (Lyon St Exupery bureau), CONTRÔLEUR PRINCIPAL DGDDI	1000	3750	7500
ROQUES Myriam (Lyon St Exupery bureau), CONTRÔLEUR PRINCIPAL DGDDI	1000	3750	7500
SCHAMM Julie (Lyon St Exupery bureau), INSPECTEUR DGDDI	1500	7500	15000
TANTOT Robert (Lyon St Exupery bureau), CONTRÔLEUR PRINCIPAL DGDDI	1000	3750	7500

TOUZET Jocelyne (Lyon St Exupery bureau), CONTRÔLEUR PRINCIPAL DGDDI	1000	3750	7500
ALBIGET Isabelle (Lyon aero bse), Agent de constatation ppal 1ère classe DGDDI	500	1500	3750
ATTARD Nathalie (Lyon aero bse), Agent de constatation ppal 1ère classe DGDDI	500	1500	3750
AUGEREAU Didier (Lyon aero bse), CONTRÔLEUR 1ERE CL DGDDI	1000	3750	7500
BARRAT Celine (Lyon aero bse), Agent de constatation ppal 1ère classe DGDDI	500	1500	3750
BASLE Damien (Lyon aero bse), CONTRÔLEUR 1ERE CL DGDDI	1000	3750	7500
BEAUDU Karen (Lyon aero bse), Agent de constatation ppal 1ère classe DGDDI	500	1500	3750
BENSAID Boumediene (Lyon aero bse), Agent de constatation ppal 2ème classe DGDDI	500	1500	3750
BERRY Fabrice (Lyon aero bse), CONTRÔLEUR PRINCIPAL DGDDI	1500	7500	15000
BERTHET Estelle (Lyon aero bse), CONTRÔLEUR PRINCIPAL DGDDI	1500	7500	15000
BEUN Camille (Lyon aero bse), Agent de constatation ppal 2ème classe DGDDI	500	1500	3750
BEUN Nathalie (Lyon aero bse), Agent de constatation ppal 2ème classe DGDDI	500	1500	3750
BOURGON Celine (Lyon aero bse), INSPECTEUR REGIONAL DE 2EME CL DGDDI	1500	7500	15000
BRIOT Christine (Lyon aero bse), Agent de constatation ppal 1ère classe DGDDI	500	1500	3750
CARRON Sonia (Lyon aero bse), Agent de constatation ppal 2ème classe DGDDI	500	1500	3750
CHAMBAS Guylene (Lyon aero bse), Agent de constatation ppal 1ère classe DGDDI	500	1500	3750
CHARY Franck (Lyon aero bse), CONTRÔLEUR PRINCIPAL DGDDI	1500	7500	15000
CLOGIER Jerome (Lyon aero bse), CONTRÔLEUR PRINCIPAL DGDDI	1500	7500	15000
CORDIER David (Lyon aero bse), CONTRÔLEUR 2E CL DGDDI	1000	3750	7500
CREPET Frederic (Lyon aero bse), CONTRÔLEUR PRINCIPAL DGDDI	1500	7500	15000
DELAIGUE Emmanuel (Lyon aero bse), CONTRÔLEUR PRINCIPAL DGDDI	1500	7500	15000
DEPLANCKE Sylvie (Lyon aero bse), Agent de constatation ppal 1ère classe DGDDI	500	1500	3750
DOMENACH Benoit (Lyon aero bse), CONTRÔLEUR PRINCIPAL DGDDI	1500	7500	15000
DOS SANTOS GARCIA DEPINA Idaliciano (Lyon aero bse), Agent de constatation ppal 2ème classe DGDDI	500	1500	3750
FAURE Stephane (Lyon aero bse), Agent de constatation ppal 2ème classe DGDDI	500	1500	3750
FLORANGE Sylvie (Lyon aero bse), CONTRÔLEUR 1ERE CL DGDDI	1000	3750	7500
FLORANGE Noe (Lyon aero bse), Agent de constatation ppal 1ère classe DGDDI	500	1500	3750
GREBOT Lionel (Lyon aero bse), CONTRÔLEUR 1ERE CL DGDDI	1000	3750	7500
HAMELIN Gerard (Lyon aero bse), CONTRÔLEUR PRINCIPAL DGDDI	1500	7500	15000
HENG Evelyne (Lyon aero bse), INSPECTEUR DGDDI	1500	7500	15000
KERVADEC Aline (Lyon aero bse), CONTRÔLEUR PRINCIPAL DGDDI	1500	7500	15000
LEPRIVEY Christine (Lyon aero bse), Agent de constatation ppal 2ème classe DGDDI	500	1500	3750
LONGERE Denis (Lyon aero bse), Agent de constatation ppal 1ère classe DGDDI	500	1500	3750

MADIGNIER Arnaud (Lyon aero bse), CONTRÔLEUR 2E CL DGDDI	1000	3750	7500
MESKINE Mama (Lyon aero bse), CONTRÔLEUR 1ERE CL DGDDI	1000	3750	7500
MICHEL Jean-Baptiste (Lyon aero bse), Agent de constatation ppal 2ème classe DGDDI	500	1500	3750
MORPAIN Arnaud (Lyon aero bse), Agent de constatation ppal 2ème classe DGDDI	500	1500	3750
NARBONNE Roland (Lyon aero bse), Agent de constatation ppal 1ère classe DGDDI	500	1500	3750
NAVARRO Marie-France (Lyon aero bse), CONTRÔLEUR 1ERE CL DGDDI	1000	3750	7500
NEVEUX Christophe (Lyon aero bse), Agent de constatation ppal 2ème classe DGDDI	500	1500	3750
NORMAND Franck (Lyon aero bse), Agent de constatation ppal 1ère classe DGDDI	500	1500	3750
OUAHNOUNA David (Lyon aero bse), Agent de constatation ppal 1ère classe DGDDI	500	1500	3750
PAULET Serge (Lyon aero bse), CONTRÔLEUR 1ERE CL DGDDI	1000	3750	7500
PEREZ Bruno (Lyon aero bse), CONTRÔLEUR 2E CL DGDDI	1000	3750	7500
PLANARD Thierry (Lyon aero bse), INSPECTEUR REGIONAL DE 3EME CL DGDDI	1500	7500	15000
POYET Lionnel (Lyon aero bse), Agent de constatation ppal 1ère classe DGDDI	500	1500	3750
RAGALD Sullivan (Lyon aero bse), Agent de constatation ppal 2ème classe DGDDI	500	1500	3750
ROCAZ Mariette (Lyon aero bse), Agent de constatation ppal 2ème classe DGDDI	500	1500	3750
ROCHON Emmanuelle (Lyon aero bse), CONTRÔLEUR PRINCIPAL DGDDI	1500	7500	15000
ROS Jean-Pierre (Lyon aero bse), CONTRÔLEUR PRINCIPAL DGDDI	1500	7500	15000
ROY Maxime (Lyon aero bse), Agent de constatation ppal 2ème classe DGDDI	500	1500	3750
SEIGNOL Lucie (Lyon aero bse), Agent de constatation ppal 2ème classe DGDDI	500	1500	3750
TEISSIER Fabien (Lyon aero bse), Agent de constatation ppal 1ère classe DGDDI	500	1500	3750
VALENTE David (Lyon aero bse), CONTRÔLEUR PRINCIPAL DGDDI	1500	7500	15000
VALLET Maxime (Lyon aero bse), Agent de constatation ppal 2ème classe DGDDI	500	1500	3750
VANDERHEYDEN Sylvain (Lyon aero bse), CONTRÔLEUR 1ERE CL DGDDI	1000	3750	7500
BECKER Verguine (St Etienne bureau), Agent de constatation ppal 1ère classe DGDDI	500	1500	3750
CICILIEN Christine (St Etienne bureau), CONTRÔLEUR PRINCIPAL DGDDI	1000	3750	7500
COLLET Jean-Francois (St Etienne bureau), INSPECTEUR REGIONAL DE 3EME CL DGDDI	1500	7500	15000
DELENTE Olivier (St Etienne bureau), Agent de constatation ppal 2ème classe DGDDI	500	1500	3750
DUMARTY Bertrand (St Etienne bureau), CONTRÔLEUR 1ERE CL DGDDI	1000	3750	7500
DUMARTY Anne-Laure (St Etienne bureau), CONTRÔLEUR PRINCIPAL DGDDI	1000	3750	7500
DURUPT Samuel (St Etienne bureau), Agent de constatation ppal 2ème classe DGDDI	500	1500	3750

GAY Sylvie (St Etienne bureau), CONTRÔLEUR PRINCIPAL DGDDI	1000	3750	7500
JUBAN Elodie (St Etienne bureau), CONTRÔLEUR 1ERE CL DGDDI	1000	3750	7500
KADIC Asmir (St Etienne bureau), INSPECTEUR DGDDI	1500	7500	15000
MEDUS Martine (St Etienne bureau), CONTRÔLEUR PRINCIPAL DGDDI	1000	3750	7500
PAYS Valery (St Etienne bureau), CONTRÔLEUR PRINCIPAL DGDDI	1500	7500	15000
PERETTI Serge (St Etienne bureau), Agent de constatation ppal 1ère classe DGDDI	500	1500	3750
PETRUCCI Agnes (St Etienne bureau), CONTRÔLEUR PRINCIPAL DGDDI	1000	3750	7500
CHAMARD Ariane (Valence div.), INSPECTEUR REGIONAL DE 3EME CL DGDDI	1500	7500	15000
LEUTARD Pierre (Valence div.), CHEF SERV COMPTABLE DGDDI 1ERE CATEGORIE	1500	7500	15000
TRAINA Sylvain (Valence div.), DIRECTEUR DES SERVICES DOUANIERS 2ECL	1500	7500	15000
BAN YAMMOUH Chaib (Romans bsi), Agent de constatation ppal 2ème classe DGDDI	500	1500	3750
BANCEL Christophe (Romans bsi), Agent de constatation ppal 2ème classe DGDDI	500	1500	3750
BARNES Benjamin (Romans bsi), CONTRÔLEUR PRINCIPAL DGDDI	1500	7500	15000
BERTHOL Sonny (Romans bsi), CONTRÔLEUR 2E CL DGDDI	1000	3750	7500
CHAIBRIANT Bruno (Romans bsi), CONTRÔLEUR PRINCIPAL DGDDI	1500	7500	15000
CUNEY Romain (Romans bsi), Agent de constatation ppal 2ème classe DGDDI	500	1500	3750
DELAVAUX Christophe (Romans bsi), CONTRÔLEUR 1ERE CL DGDDI	1000	3750	7500
DEVOILLE Christelle (Romans bsi), Agent de constatation ppal 1ère classe DGDDI	500	1500	3750
EL BOUCHTY Adile (Romans bsi), Agent de constatation ppal 2ème classe DGDDI	500	1500	3750
FLEURY Jerome (Romans bsi), Agent de constatation ppal 1ère classe DGDDI	500	1500	3750
FONTAN Jean-Gabriel (Romans bsi), CONTRÔLEUR 1ERE CL DGDDI	1000	3750	7500
GILLES Christophe (Romans bsi), Agent de constatation ppal 1ère classe DGDDI	500	1500	3750
GORRIAS Anne (Romans bsi), Agent de constatation ppal 2ème classe DGDDI	500	1500	3750
GRENGUET Maud (Romans bsi), Agent de constatation ppal 2ème classe DGDDI	500	1500	3750
GRIMONPONT Jerome (Romans bsi), CONTRÔLEUR PRINCIPAL DGDDI	1500	7500	15000
GRIMONPONT Celia (Romans bsi), CONTRÔLEUR PRINCIPAL DGDDI	1500	7500	15000
GUARNIERI Laurence (Romans bsi), Agent de constatation ppal 1ère classe DGDDI	500	1500	3750
GUICHARD Franck (Romans bsi), Agent de constatation ppal 1ère classe DGDDI	500	1500	3750
LOVET DURBET Sebastien (Romans bsi), CONTRÔLEUR PRINCIPAL DGDDI	1500	7500	15000
MONIER Raphael (Romans bsi), Agent de constatation ppal 2ème classe DGDDI	500	1500	3750
NERI Fabrice (Romans bsi), CONTRÔLEUR 1ERE CL DGDDI	1000	3750	7500
PALIER Jean-Paul (Romans bsi), CONTRÔLEUR 2E CL DGDDI	1000	3750	7500
PASSEMARD Laurent (Romans bsi), INSPECTEUR DGDDI	1500	7500	15000

PINAT Florian (Romans bsi), Agent de constatation ppal 2ème classe DGDDI	500	1500	3750
SEASSAU Adrien (Romans bsi), Agent de constatation ppal 2ème classe DGDDI	500	1500	3750
SIMEON Karine (Romans bsi), Agent de constatation ppal 2ème classe DGDDI	500	1500	3750
SIMEON Romain (Romans bsi), CONTRÔLEUR 2E CL DGDDI	1000	3750	7500
WEISS Julien (Romans bsi), Agent de constatation ppal 2ème classe DGDDI	500	1500	3750
ANNOVAZZI Bertrand (Saint Etienne bsi), CONTRÔLEUR 1ERE CL DGDDI	1000	3750	7500
ARNOUD Bertrand (Saint Etienne bsi), Agent de constatation ppal 1ère classe DGDDI	500	1500	3750
BERTRAND Marion (Saint Etienne bsi), CONTRÔLEUR 2E CL DGDDI	1000	3750	7500
BETKA Dalila (Saint Etienne bsi), Agent de constatation ppal 2ème classe DGDDI	500	1500	3750
BOISSIER Angelique (Saint Etienne bsi), Agent de constatation ppal 2ème classe DGDDI	500	1500	3750
CALBRIS Eleonore (Saint Etienne bsi), Agent de constatation ppal 2ème classe DGDDI	500	1500	3750
CHOLVY Antoine (Saint Etienne bsi), CONTRÔLEUR 2E CL DGDDI	1000	3750	7500
COURTOIS Anthony (Saint Etienne bsi), Agent de constatation ppal 2ème classe DGDDI	500	1500	3750
DEBREUVE Alexis (Saint Etienne bsi), CONTRÔLEUR 2E CL DGDDI	1000	3750	7500
DEPOMMIER Bruno (Saint Etienne bsi), CONTRÔLEUR 1ERE CL DGDDI	1000	3750	7500
ELIE Louis-Marie (Saint Etienne bsi), INSPECTEUR REGIONAL DE 2EME CL DGDDI	1500	7500	15000
ELSENHORN Valentin (Saint Etienne bsi), Agent de constatation ppal 2ème classe DGDDI	500	1500	3750
FRISON Vincent (Saint Etienne bsi), CONTRÔLEUR 1ERE CL DGDDI	1000	3750	7500
GALBOIS Anthony (Saint Etienne bsi), Agent de constatation ppal 2ème classe DGDDI	500	1500	3750
HADJ CHAIB Akli (Saint Etienne bsi), CONTRÔLEUR 2E CL DGDDI	1000	3750	7500
HOUDRE Marion (Saint Etienne bsi), CONTRÔLEUR 1ERE CL DGDDI	1000	3750	7500
HUMBERT Lionel (Saint Etienne bsi), Agent de constatation ppal 2ème classe DGDDI	500	1500	3750
KHAMMAR Adam (Saint Etienne bsi), Agent de constatation ppal 2ème classe DGDDI	500	1500	3750
MOUNIER Laurent (Saint Etienne bsi), Agent de constatation ppal 1ère classe DGDDI	500	1500	3750
MURNIEKS Joris (Saint Etienne bsi), Agent de constatation ppal 2ème classe DGDDI	500	1500	3750
PICHOT Ludovic (Saint Etienne bsi), CONTRÔLEUR PRINCIPAL DGDDI	1500	7500	15000
RAULT Fabienne (Saint Etienne bsi), CONTRÔLEUR 1ERE CL DGDDI	1000	3750	7500
ROCHIS Magali (Saint Etienne bsi), CONTRÔLEUR 1ERE CL DGDDI	1000	3750	7500
ROUX Brigitte (Saint Etienne bsi), Agent de constatation ppal 1ère classe DGDDI	500	1500	3750
SERVE Francois (Saint Etienne bsi), CONTRÔLEUR 1ERE CL DGDDI	1000	3750	7500
SIBILLE Jean-Michel (Saint Etienne bsi), CONTRÔLEUR 1ERE CL DGDDI	1000	3750	7500
SIBILLE Jean-Christophe (Saint Etienne bsi), CONTRÔLEUR 2E CL DGDDI	1000	3750	7500
SOULIER Christophe (Saint Etienne bsi), CONTRÔLEUR PRINCIPAL DGDDI	1500	7500	15000

ANGELI Aurelie (L Isle d Abeau bureau), CONTRÔLEUR 2E CL DGDDI	1000	3750	7500
BALLESTER Magali (L Isle d Abeau bureau), CONTRÔLEUR PRINCIPAL DGDDI	1000	3750	7500
BARBE Brice (L Isle d Abeau bureau), CONTRÔLEUR 2E CL DGDDI	1000	3750	7500
BELROSE-HUYGHUES Roderick (L Isle d Abeau bureau), CONTRÔLEUR 2E CL DGDDI	1000	3750	7500
BOFFA Nathalie (L Isle d Abeau bureau), CONTRÔLEUR PRINCIPAL DGDDI	1000	3750	7500
BONNARD Helene (L Isle d Abeau bureau), INSPECTEUR REGIONAL DE 2EME CL DGDDI	1500	7500	15000
BOURGEOIS Mylene (L Isle d Abeau bureau), CONTRÔLEUR 2E CL DGDDI	1000	3750	7500
DAVAINE Florence (L Isle d Abeau bureau), CONTRÔLEUR PRINCIPAL DGDDI	1000	3750	7500
DELACROIX Nadine (L Isle d Abeau bureau), CONTRÔLEUR 1ERE CL DGDDI	1000	3750	7500
DIMIER Sylvain (L Isle d Abeau bureau), CONTRÔLEUR 1ERE CL DGDDI	1000	3750	7500
DUCHET Josyane (L Isle d Abeau bureau), CHEF SERV COMPTABLE DGDDI 1ERE CATEGORIE	1500	7500	15000
DUMOULIN Christine (L Isle d Abeau bureau), CONTRÔLEUR 1ERE CL DGDDI	1000	3750	7500
DURUAL Daniel (L Isle d Abeau bureau), Agent de constatation ppal 1ère classe DGDDI	500	1500	3750
FELIX Stephanie (L Isle d Abeau bureau), INSPECTEUR DGDDI	1500	7500	15000
FERNANDEZ Alain (L Isle d Abeau bureau), INSPECTEUR REGIONAL DE 2EME CL DGDDI	1500	7500	15000
GANTIEZ Mathilde (L Isle d Abeau bureau), CONTRÔLEUR 2E CL DGDDI	1000	3750	7500
GARCIA Chantal (L Isle d Abeau bureau), Agent de constatation ppal 1ère classe DGDDI	500	1500	3750
GRANGERAC Laurent (L Isle d Abeau bureau), CONTRÔLEUR 1ERE CL DGDDI	1000	3750	7500
GROSFILLEY Laetitia (L Isle d Abeau bureau), CONTRÔLEUR PRINCIPAL DGDDI	1000	3750	7500
GUERIN Natalia (L Isle d Abeau bureau), CONTRÔLEUR PRINCIPAL DGDDI	1000	3750	7500
HAAS Marie (L Isle d Abeau bureau), INSPECTEUR DGDDI	1500	7500	15000
HELARY Arnaud (L Isle d Abeau bureau), CONTRÔLEUR 1ERE CL DGDDI	1000	3750	7500
HENNI Halima (L Isle d Abeau bureau), INSPECTEUR DGDDI	1500	7500	15000
LABRUYERE Sylvie (L Isle d Abeau bureau), CONTRÔLEUR PRINCIPAL DGDDI	1000	3750	7500
LANFREY Jacky (L Isle d Abeau bureau), Agent de constatation ppal 1ère classe DGDDI	500	1500	3750
LEMAIRE Jean-Michel (L Isle d Abeau bureau), Agent de constatation ppal 1ère classe DGDDI	500	1500	3750
LYONNET Margot (L Isle d Abeau bureau), CONTRÔLEUR 2E CL DGDDI	1000	3750	7500
MACAREZ David (L Isle d Abeau bureau), INSPECTEUR DGDDI	1500	7500	15000
MALLET Francine (L Isle d Abeau bureau), Agent de constatation ppal 1ère classe DGDDI	500	1500	3750
MALLET Sylvie (L Isle d Abeau bureau), CONTRÔLEUR PRINCIPAL DGDDI	1000	3750	7500

MARGOTTIN Beatrice (L Isle d Abeau bureau), CONTRÔLEUR 1ERE CL DGDDI	1000	3750	7500
MURA David (L Isle d Abeau bureau), CONTRÔLEUR 2E CL DGDDI	1000	3750	7500
NADRCIC Madeleine (L Isle d Abeau bureau), CONTRÔLEUR PRINCIPAL DGDDI	1000	3750	7500
PARET Antoine (L Isle d Abeau bureau), CONTRÔLEUR 2E CL DGDDI	1000	3750	7500
PARISI Guillaume (L Isle d Abeau bureau), CONTRÔLEUR 2E CL DGDDI	1000	3750	7500
PEREZ Thierry (L Isle d Abeau bureau), CONTRÔLEUR PRINCIPAL DGDDI	1000	3750	7500
PILATO Jolan (L Isle d Abeau bureau), CONTRÔLEUR 2E CL DGDDI	1000	3750	7500
POURADIER-DUTEIL Catherine (L Isle d Abeau bureau), CONTRÔLEUR 1ERE CL DGDDI	1000	3750	7500
POYMIRO Stephanie (L Isle d Abeau bureau), INSPECTEUR REGIONAL DE 3EME CL DGDDI	1500	7500	15000
PREBOST Emmanuel (L Isle d Abeau bureau), CONTRÔLEUR 1ERE CL DGDDI	1000	3750	7500
PUTZ Roger (L Isle d Abeau bureau), CONTRÔLEUR 1ERE CL DGDDI	1000	3750	7500
REY Anne (L Isle d Abeau bureau), CONTRÔLEUR 1ERE CL DGDDI	1000	3750	7500
SIKORA Dominique (L Isle d Abeau bureau), Agent de constatation ppal 1ère classe DGDDI	500	1500	3750
TRILLAT Claire (L Isle d Abeau bureau), CONTRÔLEUR 1ERE CL DGDDI	1000	3750	7500
ANTHOARD Philippe (Valence bureau), Agent de constatation ppal 1ère classe DGDDI	500	1500	3750
BOURGES Daniel (Valence bureau), CONTRÔLEUR 2E CL DGDDI	1000	3750	7500
CADET Marie-Jose (Valence bureau), Agent de constatation ppal 1ère classe DGDDI	500	1500	3750
CHARTIER Clement (Valence bureau), CONTRÔLEUR PRINCIPAL DGDDI	1000	3750	7500
CRINON Dominique (Valence bureau), CONTRÔLEUR PRINCIPAL DGDDI	1000	3750	7500
FOURET Julien (Valence bureau), CONTRÔLEUR 1ERE CL DGDDI	1000	3750	7500
GANTIEZ Laurence (Valence bureau), INSPECTEUR REGIONAL DE 2EME CL DGDDI	1500	7500	15000
GELIFIER Isabelle (Valence bureau), Agent de constatation ppal 1ère classe DGDDI	500	1500	3750
GIBERT Laurent (Valence bureau), CONTRÔLEUR 2E CL DGDDI	1000	3750	7500
GUENEAU Anne (Valence bureau), INSPECTEUR REGIONAL DE 2EME CL DGDDI	1500	7500	15000
PIGNON Jean-Louis (Valence bureau), CONTRÔLEUR 1ERE CL DGDDI	1000	3750	7500
RULLIER Cedric (Valence bureau), CONTRÔLEUR PRINCIPAL DGDDI	1000	3750	7500
SAUREL Patrice (Valence bureau), INSPECTEUR REGIONAL DE 1ERE CL DGDDI	1500	7500	15000
THOMAS David (Valence bureau), CONTRÔLEUR PRINCIPAL DGDDI	1000	3750	7500
THOMAS Pierre (Valence bureau), Agent de constatation ppal 1ère classe DGDDI	500	1500	3750
VU Christiane (Valence bureau), CONTRÔLEUR PRINCIPAL DGDDI	1000	3750	7500
AUGIER Gilles (Lyon bsi), CONTRÔLEUR PRINCIPAL DGDDI	1500	7500	15000
AVOUAC Rodolphe (Lyon bsi), CONTRÔLEUR 1ERE CL DGDDI	1000	3750	7500
BENOIT Francoise (Lyon bsi), CONTRÔLEUR 1ERE CL DGDDI	1000	3750	7500
BERTHOUD Nicolas (Lyon bsi), Agent de constatation ppal 1ère classe DGDDI	500	1500	3750

BILLOT Gael (Lyon bsi), Agent de constatation ppal 2ème classe DGDDI	500	1500	3750
BISSON HAMELIN Françoise (Lyon bsi), INSPECTEUR REGIONAL DE 2EME CL DGDDI	1500	7500	15000
BRUN Pierre-Augustin (Lyon bsi), CONTRÔLEUR 2E CL DGDDI	1000	3750	7500
BRUNEEL Fabrice (Lyon bsi), CONTRÔLEUR PRINCIPAL DGDDI	1500	7500	15000
CHAVANAUD Sylvie (Lyon bsi), CONTRÔLEUR PRINCIPAL DGDDI	1500	7500	15000
CHAVAROT Pierre (Lyon bsi), CONTRÔLEUR 1ERE CL DGDDI	1000	3750	7500
DEPLANCKE Sylvain (Lyon bsi), Agent de constatation DGDDI	500	1500	3750
DIMPRE Mathieu (Lyon bsi), CONTRÔLEUR 1ERE CL DGDDI	1000	3750	7500
DUFFOUR Stephane (Lyon bsi), INSPECTEUR DGDDI	1500	7500	15000
EGUIENTA Johan (Lyon bsi), CONTRÔLEUR 1ERE CL DGDDI	1000	3750	7500
ELSENHOHN Didier (Lyon bsi), Agent de constatation ppal 1ère classe DGDDI	500	1500	3750
FRACHET Nicolas (Lyon bsi), Agent de constatation ppal 1ère classe DGDDI	500	1500	3750
FRANCOMME Olivier (Lyon bsi), Agent de constatation ppal 2ème classe DGDDI	500	1500	3750
GARCIA Frederic (Lyon bsi), Agent de constatation ppal 2ème classe DGDDI	500	1500	3750
GUICHARD Loic (Lyon bsi), Agent de constatation ppal 2ème classe DGDDI	500	1500	3750
HOCHART Claire (Lyon bsi), CONTRÔLEUR 2E CL DGDDI	1000	3750	7500
HORNY Pierre-Alain (Lyon bsi), Agent de constatation ppal 2ème classe DGDDI	500	1500	3750
HUGEDET Elise (Lyon bsi), Agent de constatation ppal 2ème classe DGDDI	500	1500	3750
KENDY Adil (Lyon bsi), CONTRÔLEUR 2E CL DGDDI	1000	3750	7500
LANGEVILLIER Mathias (Lyon bsi), Agent de constatation ppal 2ème classe DGDDI	500	1500	3750
LECLERCQ Anthony (Lyon bsi), Agent de constatation ppal 2ème classe DGDDI	500	1500	3750
LECOQ Christophe (Lyon bsi), Agent de constatation ppal 2ème classe DGDDI	500	1500	3750
LINARD Pascal (Lyon bsi), Agent de constatation ppal 2ème classe DGDDI	500	1500	3750
LOREAU Benjamin (Lyon bsi), Agent de constatation ppal 1ère classe DGDDI	500	1500	3750
MAGNAN Christophe (Lyon bsi), CONTRÔLEUR 2E CL DGDDI	1000	3750	7500
MANFREDINI Aude (Lyon bsi), CONTRÔLEUR 1ERE CL DGDDI	1000	3750	7500
MANTEL Vivien (Lyon bsi), Agent de constatation ppal 2ème classe DGDDI	500	1500	3750
MARIANI Alan (Lyon bsi), Agent de constatation ppal 2ème classe DGDDI	500	1500	3750
MOISAN Christine (Lyon bsi), CONTRÔLEUR 1ERE CL DGDDI	1000	3750	7500
MONTES Jerome (Lyon bsi), CONTRÔLEUR 1ERE CL DGDDI	1000	3750	7500
MOUSSAOUI Nacer (Lyon bsi), Agent de constatation ppal 2ème classe DGDDI	500	1500	3750
NOLY Jean-Claude (Lyon bsi), CONTRÔLEUR 2E CL DGDDI	1000	3750	7500
NOUIRA Franck (Lyon bsi), CONTRÔLEUR 1ERE CL DGDDI	1000	3750	7500
PALACIOS Sandra (Lyon bsi), Agent de constatation ppal 2ème classe DGDDI	500	1500	3750
PIERRE Romain (Lyon bsi), Agent de constatation ppal 2ème classe DGDDI	500	1500	3750
QUEFFELEC Anthony (Lyon bsi), Agent de constatation ppal 2ème classe DGDDI	500	1500	3750
REVEST Marc (Lyon bsi), Agent de constatation ppal 2ème classe DGDDI	500	1500	3750
REYNAUD Eric (Lyon bsi), CONTRÔLEUR PRINCIPAL DGDDI	1500	7500	15000
RIFFAUT Soizic (Lyon bsi), Agent de constatation ppal 2ème classe DGDDI	500	1500	3750

ROUX Guillaume (Lyon bsi), CONTRÔLEUR 2E CL DGDDI	1000	3750	7500
SOULIER Christophe (Lyon bsi), CONTRÔLEUR 2E CL DGDDI	1000	3750	7500
TENBOURET Sophie (Lyon bsi), CONTRÔLEUR 2E CL DGDDI	1000	3750	7500

Annexe VIII à la décision n° 2021/2 du 17 mars 2021 du directeur régional *COPER Luc*
Liste des agents des douanes recevant délégation de signature

En contravention douanière : transaction simplifiée « 406 »

Montant de l'amende : *Montant de l'amende n'excède pas*

Montant droits et taxes : *Montant des droits et taxes compromis n'excède pas*

Valeur des marchandises : *Montant de la valeur des marchandises de fraude n'excède pas*

Nom/prénom, service ou unité d'affectation et grade	Montant de l'amende	Montant droits et taxes	Valeur des marchandises
CUGNETTI David (Lyon POC), DIRECTEUR DES SERVICES DOUANIERS 1ERE CL	1500	7500	15000
CHENELAT Emmanuel (Lyon CRPC), INSPECTEUR REGIONAL DE 3EME CL DGDDI	1500	7500	15000
D'EYSSAUTIER Nathalie (Lyon CRPC), CONTRÔLEUR 1ERE CL DGDDI	1000	3750	7500
KRIEGER Bertrand (Lyon CRPC), CONTRÔLEUR PRINCIPAL DGDDI	1000	3750	7500
CALVIGNAC JUILLARD Aude (Lyon PAE), DIRECTEUR DES SERVICES DOUANIERS 2ECL	1500	7500	15000
BARBET Cindy (Lyon aero div.), INSPECTEUR PRINCIPAL 2EME CL DGDDI	1500	7500	15000
PELLETIER Valerie (Lyon aero div.), INSPECTEUR REGIONAL DE 2EME CL DGDDI	1500	7500	15000
ROLLIN Dominique (Lyon aero div.), Agent de constatation ppal 1ère classe DGDDI	500	1500	3750
VALLA Anne (Lyon aero div.), DIRECTEUR DES SERVICES DOUANIERS 2ECL	1500	7500	15000
ALAIN Brigitte (Lyon St Exupery bureau), Agent de constatation ppal 1ère classe DGDDI	500	1500	3750
ALARCON Odile (Lyon St Exupery bureau), CONTRÔLEUR PRINCIPAL DGDDI	1000	3750	7500
ANCIAN Pascale (Lyon St Exupery bureau), Agent de constatation ppal 1ère classe DGDDI	500	1500	3750
ARANDA Sergios (Lyon St Exupery bureau), CONTRÔLEUR PRINCIPAL DGDDI	1000	3750	7500
AUGUSTO Natalia (Lyon St Exupery bureau), INSPECTEUR DGDDI	1500	7500	15000
AUVAO Hilary (Lyon St Exupery bureau), Agent de constatation ppal 2ème classe DGDDI	500	1500	3750
BAYLE Sophie (Lyon St Exupery bureau), CONTRÔLEUR 2E CL DGDDI	1000	3750	7500
BEKHEDDA Houari (Lyon St Exupery bureau), INSPECTEUR DGDDI	1500	7500	15000
BELLEPEAU Stephane (Lyon St Exupery bureau), CONTRÔLEUR 1ERE CL DGDDI	1000	3750	7500
BERTHON Jean-Philippe (Lyon St Exupery bureau), Agent de constatation ppal 1ère classe DGDDI	500	1500	3750
BEURET Elyane (Lyon St Exupery bureau), CONTRÔLEUR PRINCIPAL DGDDI	1000	3750	7500
BONEZIA Agnes (Lyon St Exupery bureau), Agent de constatation ppal 1ère classe DGDDI	500	1500	3750
BONEZIA Luc (Lyon St Exupery bureau), INSPECTEUR REGIONAL DE 1ERE CL DGDDI	1500	7500	15000
BOUCHARDY Eric (Lyon St Exupery bureau), INSPECTEUR DGDDI	1500	7500	15000

BOULIOU Jordane (Lyon St Exupery bureau), Agent de constatation ppal 1ère classe DGDDI	500	1500	3750
BOURNEZ Pascal (Lyon St Exupery bureau), CONTRÔLEUR PRINCIPAL DGDDI	1000	3750	7500
BRAUD Christine (Lyon St Exupery bureau), CONTRÔLEUR PRINCIPAL DGDDI	1000	3750	7500
BUISSON MATHIOLAT Christian (Lyon St Exupery bureau), CONTRÔLEUR PRINCIPAL DGDDI	1000	3750	7500
BUSIN Laurent (Lyon St Exupery bureau), CONTRÔLEUR 1ERE CL DGDDI	1000	3750	7500
CELLARIER Robin (Lyon St Exupery bureau), CONTRÔLEUR 2E CL DGDDI	1000	3750	7500
CHENET Myriam (Lyon St Exupery bureau), CONTRÔLEUR PRINCIPAL DGDDI	1000	3750	7500
COLLIER Camille (Lyon St Exupery bureau), CONTRÔLEUR 1ERE CL DGDDI	1000	3750	7500
DE LASA Odile (Lyon St Exupery bureau), Agent de constatation ppal 2ème classe DGDDI	500	1500	3750
DELGOVE Vincent (Lyon St Exupery bureau), INSPECTEUR DGDDI	1500	7500	15000
DESFETES Laurine (Lyon St Exupery bureau), Agent de constatation ppal 2ème classe DGDDI	500	1500	3750
DESORGERIS Flavie (Lyon St Exupery bureau), Agent de constatation ppal 2ème classe DGDDI	500	1500	3750
DEVOLDER Wilhem (Lyon St Exupery bureau), CONTRÔLEUR 2E CL DGDDI	1000	3750	7500
DOEUVRE Jean-Francois (Lyon St Exupery bureau), CONTRÔLEUR 1ERE CL DGDDI	1000	3750	7500
DUMONT Marie-Claude (Lyon St Exupery bureau), CONTRÔLEUR 1ERE CL DGDDI	1000	3750	7500
FILLON Jean-Louis (Lyon St Exupery bureau), CHEF SERV COMPTABLE DGDDI 1ERE CATEGORIE	1500	7500	15000
FORESTIER Denis (Lyon St Exupery bureau), INSPECTEUR PRINCIPAL 1ERE CL DGDDI	1500	7500	15000
FORTUNE Annie (Lyon St Exupery bureau), CONTRÔLEUR PRINCIPAL DGDDI	1000	3750	7500
FRACHISSE Nicolas (Lyon St Exupery bureau), CONTRÔLEUR PRINCIPAL DGDDI	1000	3750	7500
GALLON Elena (Lyon St Exupery bureau), Agent de constatation ppal 1ère classe DGDDI	500	1500	3750
GAVA Cedric (Lyon St Exupery bureau), CONTRÔLEUR 2E CL DGDDI	1000	3750	7500
GIRARD CHAUDOT Marie-Christine (Lyon St Exupery bureau), CONTRÔLEUR 2E CL DGDDI	1000	3750	7500
GUILLET Aude (Lyon St Exupery bureau), CONTRÔLEUR PRINCIPAL DGDDI	1000	3750	7500
GUILLIER Yves (Lyon St Exupery bureau), CONTRÔLEUR PRINCIPAL DGDDI	1000	3750	7500
HAAN Florine (Lyon St Exupery bureau), Agent de constatation ppal 2ème classe DGDDI	500	1500	3750
HACHET Delphine (Lyon St Exupery bureau), CONTRÔLEUR 1ERE CL DGDDI	1000	3750	7500

HINNIGER Berangere (Lyon St Exupery bureau), CONTRÔLEUR PRINCIPAL DGDDI	1000	3750	7500
JACOBY-KOALY Helene (Lyon St Exupery bureau), CONTRÔLEUR 2E CL DGDDI	1000	3750	7500
JARACZEWSKI Sandrine (Lyon St Exupery bureau), CONTRÔLEUR 1ERE CL DGDDI	1000	3750	7500
JOURDAIN Nicolas (Lyon St Exupery bureau), CONTRÔLEUR PRINCIPAL DGDDI	1000	3750	7500
JOUVENCEAU Christelle (Lyon St Exupery bureau), CONTRÔLEUR 1ERE CL DGDDI	1000	3750	7500
LEHEBEL Anne-Heloise (Lyon St Exupery bureau), CONTRÔLEUR 2E CL DGDDI	1000	3750	7500
LEONI Sandra (Lyon St Exupery bureau), INSPECTEUR DGDDI	1500	7500	15000
MAIGNANT Gabrielle (Lyon St Exupery bureau), Agent de constatation ppal 2ème classe DGDDI	500	1500	3750
MARY Pascale (Lyon St Exupery bureau), CONTRÔLEUR 1ERE CL DGDDI	1000	3750	7500
MARY Marc (Lyon St Exupery bureau), Agent de constatation ppal 1ère classe DGDDI	500	1500	3750
MEDKOUR Salim (Lyon St Exupery bureau), INSPECTEUR DGDDI	1500	7500	15000
MILLET Christine (Lyon St Exupery bureau), INSPECTEUR DGDDI	1500	7500	15000
MORENO Bernadette (Lyon St Exupery bureau), Agent de constatation ppal 1ère classe DGDDI	500	1500	3750
MUIC Martine (Lyon St Exupery bureau), Agent de constatation ppal 1ère classe DGDDI	500	1500	3750
MUSCAT Chantal (Lyon St Exupery bureau), CONTRÔLEUR 2E CL DGDDI	1000	3750	7500
MUSCAT Jean-Yves (Lyon St Exupery bureau), CONTRÔLEUR PRINCIPAL DGDDI	1000	3750	7500
MUZARD Sandra (Lyon St Exupery bureau), CONTRÔLEUR 1ERE CL DGDDI	1000	3750	7500
PELLADEAU Jean (Lyon St Exupery bureau), INSPECTEUR DGDDI	1500	7500	15000
PELLADEAU Ludivine (Lyon St Exupery bureau), CONTRÔLEUR PRINCIPAL DGDDI	1000	3750	7500
PEREZ Christelle (Lyon St Exupery bureau), Agent de constatation ppal 1ère classe DGDDI	500	1500	3750
PERMAL Sandra (Lyon St Exupery bureau), Agent de constatation ppal 2ème classe DGDDI	500	1500	3750
PERRAUD Frederic (Lyon St Exupery bureau), INSPECTEUR DGDDI	1500	7500	15000
PLANTAIN Camille (Lyon St Exupery bureau), Agent de constatation ppal 2ème classe DGDDI	500	1500	3750
PONTVIANNE Michel (Lyon St Exupery bureau), CONTRÔLEUR PRINCIPAL DGDDI	1000	3750	7500
RAULT Myriam (Lyon St Exupery bureau), CONTRÔLEUR PRINCIPAL DGDDI	1000	3750	7500
RIESCO Thierry (Lyon St Exupery bureau), CONTRÔLEUR PRINCIPAL DGDDI	1000	3750	7500
ROQUES Myriam (Lyon St Exupery bureau), CONTRÔLEUR PRINCIPAL DGDDI	1000	3750	7500
SCHAMM Julie (Lyon St Exupery bureau), INSPECTEUR DGDDI	1500	7500	15000

TANTOT Robert (Lyon St Exupery bureau), CONTRÔLEUR PRINCIPAL DGDDI	1000	3750	7500
TOUZET Jocelyne (Lyon St Exupery bureau), CONTRÔLEUR PRINCIPAL DGDDI	1000	3750	7500
ALBIGET Isabelle (Lyon aero bse), Agent de constatation ppal 1ère classe DGDDI	500	1500	3750
ATTARD Nathalie (Lyon aero bse), Agent de constatation ppal 1ère classe DGDDI	500	1500	3750
AUGEREAU Didier (Lyon aero bse), CONTRÔLEUR 1ERE CL DGDDI	1000	3750	7500
BARRAT Celine (Lyon aero bse), Agent de constatation ppal 1ère classe DGDDI	500	1500	3750
BASLE Damien (Lyon aero bse), CONTRÔLEUR 1ERE CL DGDDI	1000	3750	7500
BEAUDU Karen (Lyon aero bse), Agent de constatation ppal 1ère classe DGDDI	500	1500	3750
BENSAID Boumediene (Lyon aero bse), Agent de constatation ppal 2ème classe DGDDI	500	1500	3750
BERRY Fabrice (Lyon aero bse), CONTRÔLEUR PRINCIPAL DGDDI	1500	7500	15000
BERTHET Estelle (Lyon aero bse), CONTRÔLEUR PRINCIPAL DGDDI	1500	7500	15000
BEUN Nathalie (Lyon aero bse), Agent de constatation ppal 2ème classe DGDDI	500	1500	3750
BEUN Camille (Lyon aero bse), Agent de constatation ppal 2ème classe DGDDI	500	1500	3750
BOURGON Celine (Lyon aero bse), INSPECTEUR REGIONAL DE 2EME CL DGDDI	1500	7500	15000
BRIOT Christine (Lyon aero bse), Agent de constatation ppal 1ère classe DGDDI	500	1500	3750
CARRON Sonia (Lyon aero bse), Agent de constatation ppal 2ème classe DGDDI	500	1500	3750
CHAMBAS Guylene (Lyon aero bse), Agent de constatation ppal 1ère classe DGDDI	500	1500	3750
CHARY Franck (Lyon aero bse), CONTRÔLEUR PRINCIPAL DGDDI	1500	7500	15000
CLOGIER Jerome (Lyon aero bse), CONTRÔLEUR PRINCIPAL DGDDI	1500	7500	15000
CORDIER David (Lyon aero bse), CONTRÔLEUR 2E CL DGDDI	1000	3750	7500
CREPET Frederic (Lyon aero bse), CONTRÔLEUR PRINCIPAL DGDDI	1500	7500	15000
DELAIGUE Emmanuel (Lyon aero bse), CONTRÔLEUR PRINCIPAL DGDDI	1500	7500	15000
DEPLANCKE Sylvie (Lyon aero bse), Agent de constatation ppal 1ère classe DGDDI	500	1500	3750
DOMENACH Benoit (Lyon aero bse), CONTRÔLEUR PRINCIPAL DGDDI	1500	7500	15000
DOS SANTOS GARCIA DEPINA Idaliciano (Lyon aero bse), Agent de constatation ppal 2ème classe DGDDI	500	1500	3750
FAURE Stephane (Lyon aero bse), Agent de constatation ppal 2ème classe DGDDI	500	1500	3750
FLORANGE Noe (Lyon aero bse), Agent de constatation ppal 1ère classe DGDDI	500	1500	3750
FLORANGE Sylvie (Lyon aero bse), CONTRÔLEUR 1ERE CL DGDDI	1000	3750	7500
GREBOT Lionel (Lyon aero bse), CONTRÔLEUR 1ERE CL DGDDI	1000	3750	7500
HAMELIN Gerard (Lyon aero bse), CONTRÔLEUR PRINCIPAL DGDDI	1500	7500	15000
HENG Evelyne (Lyon aero bse), INSPECTEUR DGDDI	1500	7500	15000
KERVADEC Aline (Lyon aero bse), CONTRÔLEUR PRINCIPAL DGDDI	1500	7500	15000
LEPRIVEY Christine (Lyon aero bse), Agent de constatation ppal 2ème classe DGDDI	500	1500	3750

LONGERE Denis (Lyon aero bse), Agent de constatation ppal 1ère classe DGDDI	500	1500	3750
MADIGNIER Arnaud (Lyon aero bse), CONTRÔLEUR 2E CL DGDDI	1000	3750	7500
MESKINE Mama (Lyon aero bse), CONTRÔLEUR 1ERE CL DGDDI	1000	3750	7500
MICHEL Jean-Baptiste (Lyon aero bse), Agent de constatation ppal 2ème classe DGDDI	500	1500	3750
MORPAIN Arnaud (Lyon aero bse), Agent de constatation ppal 2ème classe DGDDI	500	1500	3750
NARBONNE Roland (Lyon aero bse), Agent de constatation ppal 1ère classe DGDDI	500	1500	3750
NAVARRO Marie-France (Lyon aero bse), CONTRÔLEUR 1ERE CL DGDDI	1000	3750	7500
NEVEUX Christophe (Lyon aero bse), Agent de constatation ppal 2ème classe DGDDI	500	1500	3750
NORMAND Franck (Lyon aero bse), Agent de constatation ppal 1ère classe DGDDI	500	1500	3750
OUAHNOUNA David (Lyon aero bse), Agent de constatation ppal 1ère classe DGDDI	500	1500	3750
PAULET Serge (Lyon aero bse), CONTRÔLEUR 1ERE CL DGDDI	1000	3750	7500
PEREZ Bruno (Lyon aero bse), CONTRÔLEUR 2E CL DGDDI	1000	3750	7500
PLANARD Thierry (Lyon aero bse), INSPECTEUR REGIONAL DE 3EME CL DGDDI	1500	7500	15000
POYET Lionnel (Lyon aero bse), Agent de constatation ppal 1ère classe DGDDI	500	1500	3750
RAGALD Sullivan (Lyon aero bse), Agent de constatation ppal 2ème classe DGDDI	500	1500	3750
ROCCAZ Mariette (Lyon aero bse), Agent de constatation ppal 2ème classe DGDDI	500	1500	3750
ROCHON Emmanuelle (Lyon aero bse), CONTRÔLEUR PRINCIPAL DGDDI	1500	7500	15000
ROS Jean-Pierre (Lyon aero bse), CONTRÔLEUR PRINCIPAL DGDDI	1500	7500	15000
ROY Maxime (Lyon aero bse), Agent de constatation ppal 2ème classe DGDDI	500	1500	3750
SEIGNOL Lucie (Lyon aero bse), Agent de constatation ppal 2ème classe DGDDI	500	1500	3750
TEISSIER Fabien (Lyon aero bse), Agent de constatation ppal 1ère classe DGDDI	500	1500	3750
VALENTE David (Lyon aero bse), CONTRÔLEUR PRINCIPAL DGDDI	1500	7500	15000
VALLET Maxime (Lyon aero bse), Agent de constatation ppal 2ème classe DGDDI	500	1500	3750
VANDERHEYDEN Sylvain (Lyon aero bse), CONTRÔLEUR 1ERE CL DGDDI	1000	3750	7500
BECKER Verguine (St Etienne bureau), Agent de constatation ppal 1ère classe DGDDI	500	1500	3750
CICILIEN Christine (St Etienne bureau), CONTRÔLEUR PRINCIPAL DGDDI	1000	3750	7500
COLLET Jean-Francois (St Etienne bureau), INSPECTEUR REGIONAL DE 3EME CL DGDDI	1500	7500	15000
DELENTE Olivier (St Etienne bureau), Agent de constatation ppal 2ème classe DGDDI	500	1500	3750
DUMARTY Bertrand (St Etienne bureau), CONTRÔLEUR 1ERE CL DGDDI	1000	3750	7500
DUMARTY Anne-Laure (St Etienne bureau), CONTRÔLEUR PRINCIPAL DGDDI	1000	3750	7500

DURUPT Samuel (St Etienne bureau), Agent de constatation ppal 2ème classe DGDDI	500	1500	3750
GAY Sylvie (St Etienne bureau), CONTRÔLEUR PRINCIPAL DGDDI	1000	3750	7500
JUBAN Elodie (St Etienne bureau), CONTRÔLEUR 1ERE CL DGDDI	1000	3750	7500
KADIC Asmir (St Etienne bureau), INSPECTEUR DGDDI	1500	7500	15000
MEDUS Martine (St Etienne bureau), CONTRÔLEUR PRINCIPAL DGDDI	1000	3750	7500
PAYS Valery (St Etienne bureau), CONTRÔLEUR PRINCIPAL DGDDI	1500	7500	15000
PERETTI Serge (St Etienne bureau), Agent de constatation ppal 1ère classe DGDDI	500	1500	3750
PETRUCCI Agnes (St Etienne bureau), CONTRÔLEUR PRINCIPAL DGDDI	1000	3750	7500
BOUTALBI Yacine (Lyon ville bureau), INSPECTEUR DGDDI	1500	7500	15000
CHANEL Pascal (Lyon ville bureau), CONTRÔLEUR 2E CL DGDDI	1000	3750	7500
CHAPUIS Pierre-Marie (Lyon ville bureau), CONTRÔLEUR 1ERE CL DGDDI	1000	3750	7500
DUFOURNET Palma (Lyon ville bureau), Agent de constatation ppal 1ère classe DGDDI	500	1500	3750
FARIA Fabrice (Lyon ville bureau), CONTRÔLEUR 2E CL DGDDI	1000	3750	7500
FAUCHE Philippe (Lyon ville bureau), CONTRÔLEUR PRINCIPAL DGDDI	1000	3750	7500
FILIPPINI Carole (Lyon ville bureau), CONTRÔLEUR 2E CL DGDDI	1000	3750	7500
LAYMAND Eric (Lyon ville bureau), CONTRÔLEUR 1ERE CL DGDDI	1000	3750	7500
LE TOURNEUR DU BREUIL Bertrand (Lyon ville bureau), Agent de constatation ppal 1ère classe DGDDI	500	1500	3750
MENNILLO Ida (Lyon ville bureau), CONTRÔLEUR PRINCIPAL DGDDI	1000	3750	7500
MEYRAN Jean-Christophe (Lyon ville bureau), INSPECTEUR REGIONAL DE 1ERE CL DGDDI	1500	7500	15000
NEROT Isabelle (Lyon ville bureau), CONTRÔLEUR PRINCIPAL DGDDI	1000	3750	7500
SARSAR Mustapha (Lyon ville bureau), CONTRÔLEUR 2E CL DGDDI	1000	3750	7500
VINDRY Joel (Lyon ville bureau), CONTRÔLEUR 1ERE CL DGDDI	1000	3750	7500
CHAMARD Ariane (Valence div.), INSPECTEUR REGIONAL DE 3EME CL DGDDI	1500	7500	15000
DELUGIN Danielle (Valence div.), CONTRÔLEUR PRINCIPAL DGDDI	1000	3750	7500
LEUTARD Pierre (Valence div.), CHEF SERV COMPTABLE DGDDI 1ERE CATEGORIE	1500	7500	15000
TRAINA Sylvain (Valence div.), DIRECTEUR DES SERVICES DOUANIERS 2ECL	1500	7500	15000
BAN YAMMOUH Chaib (Romans bsi), Agent de constatation ppal 2ème classe DGDDI	500	1500	3750
BANCEL Christophe (Romans bsi), Agent de constatation ppal 2ème classe DGDDI	500	1500	3750
BARNES Benjamin (Romans bsi), CONTRÔLEUR PRINCIPAL DGDDI	1500	7500	15000
BERTHOL Sonny (Romans bsi), CONTRÔLEUR 2E CL DGDDI	1000	3750	7500
CHAIBRIANT Bruno (Romans bsi), CONTRÔLEUR PRINCIPAL DGDDI	1500	7500	15000
CUNEY Romain (Romans bsi), Agent de constatation ppal 2ème classe DGDDI	500	1500	3750
DELAVAUX Christophe (Romans bsi), CONTRÔLEUR 1ERE CL DGDDI	1000	3750	7500
DEVOILLE Christelle (Romans bsi), Agent de constatation ppal 1ère classe DGDDI	500	1500	3750

EL BOUCHTY Adile (Romans bsi), Agent de constatation ppal 2ème classe DGDDI	500	1500	3750
FLEURY Jerome (Romans bsi), Agent de constatation ppal 1ère classe DGDDI	500	1500	3750
FONTAN Jean-Gabriel (Romans bsi), CONTRÔLEUR 1ERE CL DGDDI	1000	3750	7500
GILLES Christophe (Romans bsi), Agent de constatation ppal 1ère classe DGDDI	500	1500	3750
GORRIAS Anne (Romans bsi), Agent de constatation ppal 2ème classe DGDDI	500	1500	3750
GRENGUET Maud (Romans bsi), Agent de constatation ppal 2ème classe DGDDI	500	1500	3750
GRIMONPONT Jerome (Romans bsi), CONTRÔLEUR PRINCIPAL DGDDI	1500	7500	15000
GRIMONPONT Celia (Romans bsi), CONTRÔLEUR PRINCIPAL DGDDI	1500	7500	15000
GUARNIERI Laurence (Romans bsi), Agent de constatation ppal 1ère classe DGDDI	500	1500	3750
GUICHARD Franck (Romans bsi), Agent de constatation ppal 1ère classe DGDDI	500	1500	3750
LOVET DURBET Sebastien (Romans bsi), CONTRÔLEUR PRINCIPAL DGDDI	1500	7500	15000
MONIER Raphael (Romans bsi), Agent de constatation ppal 2ème classe DGDDI	500	1500	3750
NERI Fabrice (Romans bsi), CONTRÔLEUR 1ERE CL DGDDI	1000	3750	7500
PALIER Jean-Paul (Romans bsi), CONTRÔLEUR 2E CL DGDDI	500	1500	3750
PASSEMARD Laurent (Romans bsi), INSPECTEUR DGDDI	1500	7500	15000
PINAT Florian (Romans bsi), Agent de constatation ppal 2ème classe DGDDI	500	1500	3750
SEASSAU Adrien (Romans bsi), Agent de constatation ppal 2ème classe DGDDI	500	1500	3750
SIMEON Romain (Romans bsi), CONTRÔLEUR 2E CL DGDDI	1000	3750	7500
SIMEON Karine (Romans bsi), Agent de constatation ppal 2ème classe DGDDI	500	1500	3750
WEISS Julien (Romans bsi), Agent de constatation ppal 2ème classe DGDDI	500	1500	3750
ANNOVAZZI Bertrand (Saint Etienne bsi), CONTRÔLEUR 1ERE CL DGDDI	1000	3750	7500
ARNOUD Bertrand (Saint Etienne bsi), Agent de constatation ppal 1ère classe DGDDI	500	1500	3750
BERTRAND Marion (Saint Etienne bsi), CONTRÔLEUR 2E CL DGDDI	1000	3750	7500
BETKA Dalila (Saint Etienne bsi), Agent de constatation ppal 2ème classe DGDDI	500	1500	3750
BOISSIER Angelique (Saint Etienne bsi), Agent de constatation ppal 2ème classe DGDDI	500	1500	3750
CALBRIS Eleonore (Saint Etienne bsi), Agent de constatation ppal 2ème classe DGDDI	500	1500	3750
CHOLVY Antoine (Saint Etienne bsi), CONTRÔLEUR 2E CL DGDDI	1000	3750	7500
COURTOIS Anthony (Saint Etienne bsi), Agent de constatation ppal 2ème classe DGDDI	500	1500	3750
DEBREUVE Alexis (Saint Etienne bsi), CONTRÔLEUR 2E CL DGDDI	1000	3750	7500
DEPOMMIER Bruno (Saint Etienne bsi), CONTRÔLEUR 1ERE CL DGDDI	1000	3750	7500
ELIE Louis-Marie (Saint Etienne bsi), INSPECTEUR REGIONAL DE 2EME CL DGDDI	1500	7500	15000
ELSENHOHN Valentin (Saint Etienne bsi), Agent de constatation ppal 2ème classe DGDDI	500	1500	3750

FRISON Vincent (Saint Etienne bsi), CONTRÔLEUR 1ERE CL DGDDI	1000	3750	7500
GALBOIS Anthony (Saint Etienne bsi), Agent de constatation ppal 2ème classe DGDDI	500	1500	3750
HADJ CHAIB Akli (Saint Etienne bsi), CONTRÔLEUR 2E CL DGDDI	1000	3750	7500
HOUDRE Marion (Saint Etienne bsi), CONTRÔLEUR 1ERE CL DGDDI	1000	3750	7500
HUMBERT Lionel (Saint Etienne bsi), Agent de constatation ppal 2ème classe DGDDI	500	1500	3750
KHAMMAR Adam (Saint Etienne bsi), Agent de constatation ppal 2ème classe DGDDI	500	1500	3750
MOUNIER Laurent (Saint Etienne bsi), Agent de constatation ppal 1ère classe DGDDI	500	1500	3750
MURNIEKS Joris (Saint Etienne bsi), Agent de constatation ppal 2ème classe DGDDI	500	1500	3750
PICHOT Ludovic (Saint Etienne bsi), CONTRÔLEUR PRINCIPAL DGDDI	1500	7500	15000
RAULT Fabienne (Saint Etienne bsi), CONTRÔLEUR 1ERE CL DGDDI	1000	3750	7500
ROCHIS Magali (Saint Etienne bsi), CONTRÔLEUR 1ERE CL DGDDI	1000	3750	7500
ROUX Brigitte (Saint Etienne bsi), Agent de constatation ppal 1ère classe DGDDI	500	1500	3750
SERVE Francois (Saint Etienne bsi), CONTRÔLEUR 1ERE CL DGDDI	1000	3750	7500
SIBILLE Jean-Christophe (Saint Etienne bsi), CONTRÔLEUR 2E CL DGDDI	1000	3750	7500
SIBILLE Jean-Michel (Saint Etienne bsi), CONTRÔLEUR 1ERE CL DGDDI	1000	3750	7500
SOULIER Christophe (Saint Etienne bsi), CONTRÔLEUR PRINCIPAL DGDDI	1500	7500	15000
ANGELI Aurelie (L Isle d Abeau bureau), CONTRÔLEUR 2E CL DGDDI	1000	3750	7500
BALLESTER Magali (L Isle d Abeau bureau), CONTRÔLEUR PRINCIPAL DGDDI	1000	3750	7500
BARBE Brice (L Isle d Abeau bureau), CONTRÔLEUR 2E CL DGDDI	1000	3750	7500
BELROSE-HUYGHUES Roderick (L Isle d Abeau bureau), CONTRÔLEUR 2E CL DGDDI	1000	3750	7500
BOFFA Nathalie (L Isle d Abeau bureau), CONTRÔLEUR PRINCIPAL DGDDI	1000	3750	7500
BONNARD Helene (L Isle d Abeau bureau), INSPECTEUR REGIONAL DE 2EME CL DGDDI	1500	7500	15000
BOURGEOIS Mylene (L Isle d Abeau bureau), CONTRÔLEUR 2E CL DGDDI	1000	3750	7500
DAVAINE Florence (L Isle d Abeau bureau), CONTRÔLEUR PRINCIPAL DGDDI	1000	3750	7500
DELACROIX Nadine (L Isle d Abeau bureau), CONTRÔLEUR 1ERE CL DGDDI	1000	3750	7500
DIMIER Sylvain (L Isle d Abeau bureau), CONTRÔLEUR 1ERE CL DGDDI	1000	3750	7500
DUCHET Josyane (L Isle d Abeau bureau), CHEF SERV COMPTABLE DGDDI 1ERE CATEGORIE	1500	7500	15000
DUMOULIN Christine (L Isle d Abeau bureau), CONTRÔLEUR 1ERE CL DGDDI	1000	3750	7500
DURUAL Daniel (L Isle d Abeau bureau), Agent de constatation ppal 1ère classe DGDDI	500	1500	3750
FELIX Stephanie (L Isle d Abeau bureau), INSPECTEUR DGDDI	1500	7500	15000
FERNANDEZ Alain (L Isle d Abeau bureau), INSPECTEUR REGIONAL DE 2EME CL DGDDI	1500	7500	15000

GANTIEZ Mathilde (L Isle d Abeau bureau), CONTRÔLEUR 2E CL DGDDI	1000	3750	7500
GARCIA Chantal (L Isle d Abeau bureau), Agent de constatation ppal 1ère classe DGDDI	500	1500	3750
GRANGERAC Laurent (L Isle d Abeau bureau), CONTRÔLEUR 1ERE CL DGDDI	1000	3750	7500
GROSFILLEY Laetitia (L Isle d Abeau bureau), CONTRÔLEUR PRINCIPAL DGDDI	1000	3750	7500
GUERIN Natalia (L Isle d Abeau bureau), CONTRÔLEUR PRINCIPAL DGDDI	1000	3750	7500
HAAS Marie (L Isle d Abeau bureau), INSPECTEUR DGDDI	1500	7500	15000
HELARY Arnaud (L Isle d Abeau bureau), CONTRÔLEUR 1ERE CL DGDDI	1000	3750	7500
HENNI Halima (L Isle d Abeau bureau), INSPECTEUR DGDDI	1500	7500	15000
LABRUYERE Sylvie (L Isle d Abeau bureau), CONTRÔLEUR PRINCIPAL DGDDI	1000	3750	7500
LANFREY Jacky (L Isle d Abeau bureau), Agent de constatation ppal 1ère classe DGDDI	500	1500	3750
LEMAIRE Jean-Michel (L Isle d Abeau bureau), Agent de constatation ppal 1ère classe DGDDI	500	1500	3750
LYONNET Margot (L Isle d Abeau bureau), CONTRÔLEUR 2E CL DGDDI	1000	3750	7500
MACAREZ David (L Isle d Abeau bureau), INSPECTEUR DGDDI	1500	7500	15000
MALLET Sylvie (L Isle d Abeau bureau), CONTRÔLEUR PRINCIPAL DGDDI	1000	3750	7500
MALLET Francine (L Isle d Abeau bureau), Agent de constatation ppal 1ère classe DGDDI	500	1500	3750
MARGOTTIN Beatrice (L Isle d Abeau bureau), CONTRÔLEUR 1ERE CL DGDDI	1000	3750	7500
MURA David (L Isle d Abeau bureau), CONTRÔLEUR 2E CL DGDDI	1000	3750	7500
NADRCIC Madeleine (L Isle d Abeau bureau), CONTRÔLEUR PRINCIPAL DGDDI	1000	3750	7500
PARET Antoine (L Isle d Abeau bureau), CONTRÔLEUR 2E CL DGDDI	1000	3750	7500
PARISI Guillaume (L Isle d Abeau bureau), CONTRÔLEUR 2E CL DGDDI	1000	3750	7500
PEREZ Thierry (L Isle d Abeau bureau), CONTRÔLEUR PRINCIPAL DGDDI	1000	3750	7500
PILATO Jolan (L Isle d Abeau bureau), CONTRÔLEUR 2E CL DGDDI	1000	3750	7500
POURADIER-DUTEIL Catherine (L Isle d Abeau bureau), CONTRÔLEUR 1ERE CL DGDDI	1000	3750	7500
POYMIRO Stephanie (L Isle d Abeau bureau), INSPECTEUR REGIONAL DE 3EME CL DGDDI	1500	7500	15000
PREBOST Emmanuel (L Isle d Abeau bureau), CONTRÔLEUR 1ERE CL DGDDI	1000	3750	7500
PUTZ Roger (L Isle d Abeau bureau), CONTRÔLEUR 1ERE CL DGDDI	1000	3750	7500
REY Anne (L Isle d Abeau bureau), CONTRÔLEUR 1ERE CL DGDDI	1000	3750	7500
SIKORA Dominique (L Isle d Abeau bureau), Agent de constatation ppal 1ère classe DGDDI	500	1500	3750
TRILLAT Claire (L Isle d Abeau bureau), CONTRÔLEUR 1ERE CL DGDDI	1000	3750	7500
ANTHOUARD Philippe (Valence bureau), Agent de constatation ppal 1ère classe DGDDI	500	1500	3750
BOURGES Daniel (Valence bureau), CONTRÔLEUR 2E CL DGDDI	1000	3750	7500
CADET Marie-Jose (Valence bureau), Agent de constatation ppal 1ère classe DGDDI	500	1500	3750

CHARTIER Clement (Valence bureau), CONTRÔLEUR PRINCIPAL DGDDI	1000	3750	7500
CRINON Dominique (Valence bureau), CONTRÔLEUR PRINCIPAL DGDDI	1000	3750	7500
FOURET Julien (Valence bureau), CONTRÔLEUR 1ERE CL DGDDI	1000	3750	7500
GANTIEZ Laurence (Valence bureau), INSPECTEUR REGIONAL DE 2EME CL DGDDI	1500	7500	15000
GELIFIER Isabelle (Valence bureau), Agent de constatation ppal 1ère classe DGDDI	500	1500	3750
GIBERT Laurent (Valence bureau), CONTRÔLEUR 2E CL DGDDI	1000	3750	7500
GUENEAU Anne (Valence bureau), INSPECTEUR REGIONAL DE 2EME CL DGDDI	1500	7500	15000
PIGNON Jean-Louis (Valence bureau), CONTRÔLEUR 1ERE CL DGDDI	1000	3750	7500
RULLIER Cedric (Valence bureau), CONTRÔLEUR PRINCIPAL DGDDI	1000	3750	7500
SAUREL Patrice (Valence bureau), INSPECTEUR REGIONAL DE 1ERE CL DGDDI	1500	7500	15000
THOMAS David (Valence bureau), CONTRÔLEUR PRINCIPAL DGDDI	1000	3750	7500
THOMAS Pierre (Valence bureau), Agent de constatation ppal 1ère classe DGDDI	500	1500	3750
VU Christiane (Valence bureau), CONTRÔLEUR PRINCIPAL DGDDI	1000	3750	7500
AUGIER Gilles (Lyon bsi), CONTRÔLEUR PRINCIPAL DGDDI	1500	7500	15000
AVOUAC Rodolphe (Lyon bsi), CONTRÔLEUR 1ERE CL DGDDI	1000	3750	7500
BENOIT Françoise (Lyon bsi), CONTRÔLEUR 1ERE CL DGDDI	1000	3750	7500
BERTHOUD Nicolas (Lyon bsi), Agent de constatation ppal 1ère classe DGDDI	500	1500	3750
BILLOT Gael (Lyon bsi), Agent de constatation ppal 2ème classe DGDDI	500	1500	3750
BISSON HAMELIN Françoise (Lyon bsi), INSPECTEUR REGIONAL DE 2EME CL DGDDI	1500	7500	15000
BRUN Pierre-Augustin (Lyon bsi), CONTRÔLEUR 2E CL DGDDI	1000	3750	7500
BRUNEEL Fabrice (Lyon bsi), CONTRÔLEUR PRINCIPAL DGDDI	1500	7500	15000
CHAVANAUD Sylvie (Lyon bsi), CONTRÔLEUR PRINCIPAL DGDDI	1500	7500	15000
CHAVAROT Pierre (Lyon bsi), CONTRÔLEUR 1ERE CL DGDDI	1000	3750	7500
DEPLANCKE Sylvain (Lyon bsi), Agent de constatation DGDDI	500	1500	3750
DIMPRE Mathieu (Lyon bsi), CONTRÔLEUR 1ERE CL DGDDI	1000	3750	7500
DUFFOUR Stephane (Lyon bsi), INSPECTEUR DGDDI	1500	7500	15000
EGUIENTA Johan (Lyon bsi), CONTRÔLEUR 1ERE CL DGDDI	1000	3750	7500
ELSENHOHN Didier (Lyon bsi), Agent de constatation ppal 1ère classe DGDDI	500	1500	3750
FRACHET Nicolas (Lyon bsi), Agent de constatation ppal 1ère classe DGDDI	500	1500	3750
FRANCOMME Olivier (Lyon bsi), Agent de constatation ppal 2ème classe DGDDI	500	1500	3750
GARCIA Frederic (Lyon bsi), Agent de constatation ppal 2ème classe DGDDI	500	1500	3750
GUICHARD Loic (Lyon bsi), Agent de constatation ppal 2ème classe DGDDI	500	1500	3750
HOCHART Claire (Lyon bsi), CONTRÔLEUR 2E CL DGDDI	1000	3750	7500
HORNY Pierre-Alain (Lyon bsi), Agent de constatation ppal 2ème classe DGDDI	500	1500	3750
HUGEDET Elise (Lyon bsi), Agent de constatation ppal 2ème classe DGDDI	500	1500	3750
KENDY Adil (Lyon bsi), CONTRÔLEUR 2E CL DGDDI	1000	3750	7500
LANGEVILLIER Mathias (Lyon bsi), Agent de constatation ppal 2ème classe DGDDI	500	1500	3750

LECLERCQ Anthony (Lyon bsi), Agent de constatation ppal 2ème classe DGDDI	500	1500	3750
LECOQ Christophe (Lyon bsi), Agent de constatation ppal 2ème classe DGDDI	500	1500	3750
LINARD Pascal (Lyon bsi), Agent de constatation ppal 2ème classe DGDDI	500	1500	3750
LOREAU Benjamin (Lyon bsi), Agent de constatation ppal 1ère classe DGDDI	500	1500	3750
MAGNAN Christophe (Lyon bsi), CONTRÔLEUR 2E CL DGDDI	1000	3750	7500
MANFREDINI Aude (Lyon bsi), CONTRÔLEUR 1ERE CL DGDDI	1000	3750	7500
MANTEL Vivien (Lyon bsi), Agent de constatation ppal 2ème classe DGDDI	500	1500	3750
MARIANI Alan (Lyon bsi), Agent de constatation ppal 2ème classe DGDDI	500	1500	3750
MOISAN Christine (Lyon bsi), CONTRÔLEUR 1ERE CL DGDDI	1000	3750	7500
MONTES Jerome (Lyon bsi), CONTRÔLEUR 1ERE CL DGDDI	1000	3750	7500
MOUSSAOUI Nacer (Lyon bsi), Agent de constatation ppal 2ème classe DGDDI	500	1500	3750
NOLY Jean-Claude (Lyon bsi), CONTRÔLEUR 2E CL DGDDI	1000	3750	7500
NOUIRA Franck (Lyon bsi), CONTRÔLEUR 1ERE CL DGDDI	1000	3750	7500
PALACIOS Sandra (Lyon bsi), Agent de constatation ppal 2ème classe DGDDI	500	1500	3750
PIERRE Romain (Lyon bsi), Agent de constatation ppal 2ème classe DGDDI	500	1500	3750
QUEFFELEC Anthony (Lyon bsi), Agent de constatation ppal 2ème classe DGDDI	500	1500	3750
REVEST Marc (Lyon bsi), Agent de constatation ppal 2ème classe DGDDI	500	1500	3750
REYNAUD Eric (Lyon bsi), CONTRÔLEUR PRINCIPAL DGDDI	1500	7500	15000
RIFFAUT Soizic (Lyon bsi), Agent de constatation ppal 2ème classe DGDDI	500	1500	3750
ROUX Guillaume (Lyon bsi), CONTRÔLEUR 2E CL DGDDI	1000	3750	7500
SOULIER Christophe (Lyon bsi), CONTRÔLEUR 2E CL DGDDI	1000	3750	7500
TENBOURET Sophie (Lyon bsi), CONTRÔLEUR 2E CL DGDDI	1000	3750	7500



Liberté • Égalité • Fraternité

RÉPUBLIQUE FRANÇAISE

DIRECTION GÉNÉRALE DES DOUANES
ET DROITS INDIRECTS

LYON, LE 17 MARS 2021

DR Lyon
6, RUE CHARLES BIENNIER
69215 LYON
Site Internet : www.douane.gouv.fr

Affaire suivie par : CHAFFANEL Arnaud
Téléphone : 09 70 27 27 00
Télécopie : 04 78 42 88 39
Mél : dr-lyon@douane.finances.gouv.fr

Version anonymisée de la décision 2021/2 du directeur régional à LYON portant subdélégation de la signature du directeur interrégional à LYON dans les domaines gracieux et contentieux en matière de contributions indirectes ainsi que pour les transactions en matière de douane et de manquement à l'obligation déclarative.

Vu le code général des impôts et notamment son article 408 de l'annexe II et ses articles 212 et suivants de l'annexe IV ;

Vu le code des douanes et notamment ses articles 350 et 451 ;

Vu le décret 78-1297 du 28 décembre 1978 modifié relatif à l'exercice du droit de transaction en matière d'infractions douanières ou relatives aux relations financières avec l'étranger ou d'infractions à l'obligation déclarative des sommes, titres ou valeurs en provenance ou à destination d'un État membre de l'Union européenne ou d'un État tiers à l'Union européenne.

Décide

Article 1er – Délégation est donnée aux agents dont les numéro de commission d'emploi, service ou unité d'affectation et grade figurent en annexe I de la présente décision à l'effet de signer, au nom du directeur interrégional à LYON, les décisions de nature contentieuse (décharge de droits suite à réclamation, décision sur les contestations en matière de recouvrement des articles L 281 et L 283 du livre des procédures fiscales, rejet d'une réclamation, restitution ou remboursement de droits suite à erreur sur l'assiette, réduction de droits suite à erreur de calcul) en matière de contributions indirectes, et pour les montants maximaux qui sont mentionnés, dans cette même annexe I, en euros ou pour des montants illimités.

Article 2 - Délégation est donnée aux agents dont les numéro de commission d'emploi, service ou unité d'affectation et grade figurent en annexe II de la présente décision à l'effet de signer, au nom du directeur interrégional à LYON, les décisions de nature gracieuse (décision sur les demandes de décharge de responsabilité solidaire de l'article L247 du livre des procédures fiscales, modération d'amende fiscale, de majoration ou d'intérêt de retard, rejet d'une demande de remise, d'une demande de modération ou d'une demande de transaction, remise d'amende fiscale, de majoration d'impôts ou d'intérêt de retard, acceptation d'une demande et conclusion d'une transaction) en matière de contributions indirectes, et pour les montants maximaux qui sont mentionnés dans cette même annexe II en euros ou pour des montants illimités.

Article 3 – Délégation est donnée aux agents dont les numéro de commission d'emploi, service ou unité d'affectation et grade figurent en annexe III de la présente décision à l'effet de signer, au nom du directeur interrégional à LYON, les procédures de règlement simplifié en matière de contributions indirectes, et pour les montants de droits compromis, de droits fraudés, d'amende et de valeur des marchandises qui sont mentionnés en euros dans cette même annexe III.

Article 4 – Délégation est donnée aux agents dont les numéro de commission d'emploi, service ou unité d'affectation et grade figurent en annexe IV de la présente décision à l'effet de signer, au nom du directeur interrégional à LYON, les actes transactionnels définitifs de type procédure de règlement simplifié et les ratifications d'actes transactionnels provisoires en matière de délit douanier, et pour les montants qui sont mentionnés dans cette même annexe IV en euros ou sont illimités.

Article 5 – Délégation est donnée aux agents dont les numéro de commission d'emploi, service ou unité d'affectation et grade figurent en annexe V de la présente décision à l'effet de signer, au nom du directeur interrégional à LYON, les actes transactionnels définitifs et les ratifications d'actes transactionnels provisoires en matière de contravention douanière, et pour les montants qui sont mentionnés dans cette même annexe V en euros ou sont illimités.

Article 6 – Délégation est donnée aux agents dont les numéro de commission d'emploi, service ou unité d'affectation et grade figurent en annexe VI de la présente décision à l'effet de signer, au nom du directeur interrégional à LYON, les actes transactionnels définitifs et les ratifications d'actes transactionnels provisoires en matière de manquement à l'obligation déclarative, et pour les montants qui sont mentionnés dans cette même annexe VI en euros ou sont illimités.

Article 7 – Délégation est donnée aux agents dont les numéro de commission d'emploi, service ou unité d'affectation et grade figurent en annexe VII de la présente décision à l'effet de signer, au nom du directeur interrégional à LYON, les transactions simplifiées 406 en matière de délit douanier, et pour les montants d'amende, de droits et taxes ainsi que de valeur des marchandises qui sont mentionnés en euros dans cette même annexe VII.

Article 8 – Délégation est donnée aux agents dont les numéro de commission d'emploi, service ou unité d'affectation et grade figurent en annexe VIII de la présente décision à l'effet de signer, au nom du directeur interrégional à LYON, les transactions simplifiées 406 en matière de contravention douanière, et pour les montants d'amende, de droits et taxes ainsi que de valeur des marchandises qui sont mentionnés en euros dans cette même annexe VIII.

Liste anonymisée des agents des douanes recevant délégation de signature

La présente version anonymisée de l'annexe I reproduit la liste des agents qui bénéficient d'une délégation de signature, dans un ordre différent de celui de la version non anonymisée de ladite annexe. Aucune correspondance entre une identité réelle d'un agent des douanes et son équivalent sous une forme anonymisée, n'est possible.

ATTENTION : toute révélation des nom, prénom du bénéficiaire d'une autorisation d'anonymisation est punie de cinq ans d'emprisonnement et de 75 000 euros d'amende (article 15-4 du code de procédure pénale)

En matière contentieuse (contributions indirectes)

Décharge : *Décision de décharge de droits*

Recouvrement : *Décision sur une contestation de recouvrement pour un montant maximal de*

Rejet : *Décision de rejet d'une réclamation*

Restitution : *Décision de restitution, remboursement*

Réduction : *Décision de réduction*

Numéro de commission d'emploi, service ou unité d'affectation et grade	Décharge	Recouvrement	Rejet	Restitution	Réduction
--	----------	--------------	-------	-------------	-----------

L'anonymisation n'étant pas applicable en matière de contributions indirectes et de réglementations assimilées, aucune information n'est disponible pour cette annexe

**Version anonymisée de l'Annexe II à la décision n° 2021/2 du 17 mars 2021 du directeur régional
COPER Luc**

Liste anonymisée des agents des douanes recevant délégation de signature

La présente version anonymisée de l'annexe II reproduit la liste des agents qui bénéficient d'une délégation de signature, dans un ordre différent de celui de la version non anonymisée de ladite annexe. Aucune correspondance entre une identité réelle d'un agent des douanes et son équivalent sous une forme anonymisée, n'est possible.

ATTENTION : toute révélation des nom, prénom du bénéficiaire d'une autorisation d'anonymisation est punie de cinq ans d'emprisonnement et de 75 000 euros d'amende (article 15-4 du code de procédure pénale)

En matière gracieuse (contributions indirectes)

Décharge : *Décision sur les demandes de décharge de responsabilité solidaire de l'article L247 du livre des procédures fiscales*

Modération : *Décision de modération d'amende fiscale ou de majoration*

Rejet : *Décision de rejet d'une remise, d'une modération ou de demande d'une transaction*

Remise : *Décision de remise d'amende fiscale ou de majoration d'impôts*

Transaction 4822bis : *Décision d'acceptation d'une demande de transaction*

Numéro de commission d'emploi, service ou unité d'affectation et grade	Décharge	Modération	Rejet	Remise	Transaction
---	----------	------------	-------	--------	-------------

L'anonymisation n'étant pas applicable en matière de contributions indirectes et de réglementations assimilées, aucune information n'est disponible pour cette annexe

Version anonymisée de l'Annexe III à la décision n° 2021/2 du 17 mars 2021 du directeur régional
COPER Luc

Liste anonymisée des agents des douanes recevant délégation de signature

La présente version anonymisée de l'annexe III reproduit la liste des agents qui bénéficient d'une délégation de signature, dans un ordre différent de celui de la version non anonymisée de ladite annexe. Aucune correspondance entre une identité réelle d'un agent des douanes et son équivalent sous une forme anonymisée, n'est possible.

ATTENTION : toute révélation des nom, prénom du bénéficiaire d'une autorisation d'anonymisation est punie de cinq ans d'emprisonnement et de 75 000 euros d'amende (article 15-4 du code de procédure pénale)

En matière de contributions indirectes et de réglementations assimilées : transaction simplifiée - 4823 bis

« PRS »

Droits compromis : *Montant des droits compromis n'excède pas*

Droits fraudés : *Montant des droits fraudés n'excède pas*

Montant de l'amende : *Montant de l'amende n'excède pas*

Valeur des marchandises : *Montant de la valeur de la marchandise servant de calcul à la pénalité proportionnelle n'excède pas*

Numéro de commission d'emploi, service ou unité d'affectation et grade	Droits compromis	Droits fraudés	Montant de l'amende	Valeur des marchandises
--	------------------	----------------	---------------------	-------------------------

L'anonymisation n'étant pas applicable en matière de contributions indirectes et de réglementations assimilées, aucune information n'est disponible pour cette annexe

**Version anonymisée de l'Annexe IV à la décision n° 2021/2 du 17 mars 2021 du directeur régional
COPER Luc**

Liste anonymisée des agents des douanes recevant délégation de signature

La présente version anonymisée de l'annexe IV reproduit la liste des agents qui bénéficient d'une délégation de signature, dans un ordre différent de celui de la version non anonymisée de ladite annexe. Aucune correspondance entre une identité réelle d'un agent des douanes et son équivalent sous une forme anonymisée, n'est possible.

ATTENTION : toute révélation des nom, prénom du bénéficiaire d'une autorisation d'anonymisation est punie de cinq ans d'emprisonnement et de 75 000 euros d'amende (article 15-4 du code de procédure pénale)

En délit douanier : transaction « 420 D », « 420 », « 421 »

Montant de l'amende : *Montant de l'amende n'excède pas*

Montant droits et taxes : *Montant des droits et taxes compromis n'excède pas*

Valeur des marchandises : *Montant de la valeur des marchandises de fraude n'excède pas*

Numéro de commission d'emploi, service ou unité d'affectation et grade	Montant de l'amende	Montant droits et taxes	Valeur des marchandises
Matricule 35471 (Lyon ville bureau), CONTRÔLEUR PRINCIPAL DGDDI	3000	10000	15000
Matricule 35479 (Lyon St Exupery bureau), CONTRÔLEUR PRINCIPAL DGDDI	3000	10000	15000
Matricule 35618 (Valence bureau), CONTRÔLEUR 2E CL DGDDI	3000	10000	15000
Matricule 35656 (Lyon St Exupery bureau), CHEF SERV COMPTABLE DGDDI 1ERE CATEGORIE	10000	25000	30000
Matricule 35693 (L Isle d Abeau bureau), CONTRÔLEUR 1ERE CL DGDDI	3000	10000	15000
Matricule 35751 (St Etienne bureau), CONTRÔLEUR PRINCIPAL DGDDI	3000	10000	15000
Matricule 35835 (Lyon POC), CONTRÔLEUR 2E CL DGDDI	1500	2000	7500
Matricule 35853 (L Isle d Abeau bureau), CONTRÔLEUR 1ERE CL DGDDI	3000	10000	15000
Matricule 35857 (Lyon energies inter), CONTRÔLEUR PRINCIPAL DGDDI	3000	10000	15000
Matricule 36472 (Lyon St Exupery bureau), CONTRÔLEUR PRINCIPAL DGDDI	3000	10000	15000
Matricule 36636 (Lyon St Exupery bureau), INSPECTEUR REGIONAL DE 1ERE CL DGDDI	10000	25000	30000
Matricule 36673 (Lyon ville bureau), Agent de constatation ppal 1ère classe DGDDI	1500	2000	7500
Matricule 36699 (Lyon ville bureau), Agent de constatation ppal 1ère classe DGDDI	1500	2000	7500
Matricule 37073 (Lyon St Exupery bureau), CONTRÔLEUR 2E CL DGDDI	3000	10000	15000
Matricule 37090 (Lyon St Exupery bureau), CONTRÔLEUR 2E CL DGDDI	3000	10000	15000
Matricule 37117 (Lyon St Exupery bureau), CONTRÔLEUR PRINCIPAL DGDDI	3000	10000	15000
Matricule 37265 (Lyon St Exupery bureau), INSPECTEUR PRINCIPAL 1ERE CL DGDDI	10000	25000	30000
Matricule 37475 (Lyon St Exupery bureau), CONTRÔLEUR PRINCIPAL DGDDI	3000	10000	15000
Matricule 37585 (Valence div.), CONTRÔLEUR PRINCIPAL DGDDI	3000	10000	15000
Matricule 37789 (St Etienne bureau), Agent de constatation ppal 1ère classe DGDDI	1500	2000	7500
Matricule 37880 (L Isle d Abeau bureau), CONTRÔLEUR PRINCIPAL DGDDI	3000	10000	15000
Matricule 37911 (Lyon St Exupery bureau), CONTRÔLEUR PRINCIPAL DGDDI	3000	10000	15000

Matricule 38600 (L Isle d Abeau bureau), Agent de constatation ppal 1ère classe DGDDI	1500	2000	7500
Matricule 38828 (Lyon St Exupery bureau), Agent de constatation ppal 1ère classe DGDDI	1500	2000	7500
Matricule 39083 (Lyon energies inter), CONTRÔLEUR PRINCIPAL DGDDI	3000	10000	15000
Matricule 39186 (Lyon aero bse), Agent de constatation ppal 1ère classe DGDDI	1500	2000	7500
Matricule 39231 (L Isle d Abeau bureau), CHEF SERV COMPTABLE DGDDI 1ERE CATEGORIE	10000	25000	30000
Matricule 39419 (Lyon bsi), CONTRÔLEUR PRINCIPAL DGDDI	5000	15000	25000
Matricule 39475 (Lyon St Exupery bureau), Agent de constatation ppal 1ère classe DGDDI	1500	2000	7500
Matricule 39575 (Lyon St Exupery bureau), CONTRÔLEUR PRINCIPAL DGDDI	3000	10000	15000
Matricule 39723 (L Isle d Abeau bureau), INSPECTEUR REGIONAL DE 2EME CL DGDDI	10000	25000	30000
Matricule 39755 (Lyon St Exupery bureau), Agent de constatation ppal 1ère classe DGDDI	1500	2000	7500
Matricule 39763 (L Isle d Abeau bureau), CONTRÔLEUR PRINCIPAL DGDDI	3000	10000	15000
Matricule 39767 (St Etienne bureau), CONTRÔLEUR PRINCIPAL DGDDI	3000	10000	15000
Matricule 39805 (Lyon garantie), CONTRÔLEUR 1ERE CL DGDDI	3000	10000	15000
Matricule 39870 (Lyon St Exupery bureau), INSPECTEUR DGDDI	5000	15000	25000
Matricule 39947 (Valence bureau), Agent de constatation ppal 1ère classe DGDDI	1500	2000	7500
Matricule 40045 (Lyon St Exupery bureau), CONTRÔLEUR 1ERE CL DGDDI	3000	10000	15000
Matricule 40104 (Lyon St Exupery bureau), CONTRÔLEUR PRINCIPAL DGDDI	3000	10000	15000
Matricule 40195 (L Isle d Abeau bureau), CONTRÔLEUR PRINCIPAL DGDDI	3000	10000	15000
Matricule 40218 (L Isle d Abeau bureau), Agent de constatation ppal 1ère classe DGDDI	1500	2000	7500
Matricule 40270 (Valence bureau), CONTRÔLEUR PRINCIPAL DGDDI	3000	10000	15000
Matricule 40391 (Valence bureau), INSPECTEUR REGIONAL DE 1ERE CL DGDDI	5000	15000	25000
Matricule 40473 (Lyon St Exupery bureau), Agent de constatation ppal 1ère classe DGDDI	1500	2000	7500
Matricule 40479 (Lyon St Exupery bureau), Agent de constatation ppal 1ère classe DGDDI	1500	2000	7500
Matricule 40512 (L Isle d Abeau bureau), CONTRÔLEUR PRINCIPAL DGDDI	3000	10000	15000
Matricule 40522 (Lyon bsi), CONTRÔLEUR 2E CL DGDDI	3000	10000	15000
Matricule 40739 (Lyon St Exupery bureau), CONTRÔLEUR PRINCIPAL DGDDI	3000	10000	15000
Matricule 40777 (Lyon St Exupery bureau), CONTRÔLEUR PRINCIPAL DGDDI	3000	10000	15000
Matricule 40812 (Lyon St Exupery bureau), Agent de constatation ppal 1ère classe DGDDI	1500	2000	7500
Matricule 40813 (Lyon ville bureau), CONTRÔLEUR PRINCIPAL DGDDI	3000	10000	15000
Matricule 40823 (L Isle d Abeau bureau), CONTRÔLEUR PRINCIPAL DGDDI	3000	10000	15000
Matricule 41045 (Lyon energies inter), CHEF SERV COMPTABLE DGDDI 2EME CATEGORIE	10000	25000	30000

Matricule 41067 (Valence div.), CHEF SERV COMPTABLE DGDDI 1ERE CATEGORIE	15000	50000	60000
Matricule 41081 (Lyon St Exupery bureau), CONTRÔLEUR 1ERE CL DGDDI	3000	10000	15000
Matricule 41175 (Lyon energies inter), CONTRÔLEUR PRINCIPAL DGDDI	3000	10000	15000
Matricule 41489 (Lyon St Exupery bureau), Agent de constatation ppal 1ère classe DGDDI	1500	2000	7500
Matricule 41805 (L Isle d Abeau bureau), Agent de constatation ppal 1ère classe DGDDI	1500	2000	7500
Matricule 41896 (Lyon aero div.), INSPECTEUR REGIONAL DE 2EME CL DGDDI	5000	15000	25000
Matricule 41932 (Lyon St Exupery bureau), CONTRÔLEUR PRINCIPAL DGDDI	3000	10000	15000
Matricule 42227 (Valence bureau), INSPECTEUR REGIONAL DE 2EME CL DGDDI	5000	15000	25000
Matricule 42235 (Lyon aero bse), Agent de constatation ppal 1ère classe DGDDI	1500	2000	7500
Matricule 42288 (Lyon garantie), Agent de constatation ppal 1ère classe DGDDI	1500	2000	7500
Matricule 42296 (Lyon garantie), Agent de constatation ppal 1ère classe DGDDI	1500	2000	7500
Matricule 42531 (Lyon energies inter), CONTRÔLEUR PRINCIPAL DGDDI	3000	10000	15000
Matricule 42590 (Lyon St Exupery bureau), INSPECTEUR DGDDI	5000	15000	25000
Matricule 42658 (Lyon aero bse), Agent de constatation ppal 1ère classe DGDDI	1500	2000	7500
Matricule 42932 (Lyon St Exupery bureau), CONTRÔLEUR PRINCIPAL DGDDI	3000	10000	15000
Matricule 43085 (Valence bureau), INSPECTEUR REGIONAL DE 2EME CL DGDDI	5000	15000	25000
Matricule 43255 (Lyon energies inter), CONTRÔLEUR 1ERE CL DGDDI	3000	10000	15000
Matricule 43281 (Lyon aero bse), CONTRÔLEUR 1ERE CL DGDDI	3000	10000	15000
Matricule 43491 (Lyon St Exupery bureau), INSPECTEUR DGDDI	5000	15000	25000
Matricule 43507 (Valence bureau), CONTRÔLEUR PRINCIPAL DGDDI	3000	10000	15000
Matricule 43563 (Lyon St Exupery bureau), CONTRÔLEUR PRINCIPAL DGDDI	3000	10000	15000
Matricule 43569 (Lyon St Exupery bureau), CONTRÔLEUR 1ERE CL DGDDI	3000	10000	15000
Matricule 43599 (L Isle d Abeau bureau), Agent de constatation ppal 1ère classe DGDDI	1500	2000	7500
Matricule 44007 (Lyon St Exupery bureau), INSPECTEUR DGDDI	5000	15000	25000
Matricule 44189 (St Etienne bureau), Agent de constatation ppal 1ère classe DGDDI	1500	2000	7500
Matricule 44199 (Lyon St Exupery bureau), Agent de constatation ppal 1ère classe DGDDI	1500	2000	7500
Matricule 44393 (Lyon energies inter), INSPECTEUR DGDDI	5000	15000	25000
Matricule 44405 (Romans bsi), Agent de constatation ppal 1ère classe DGDDI	1500	2000	7500
Matricule 44433 (St Etienne bureau), CONTRÔLEUR PRINCIPAL DGDDI	3000	10000	15000
Matricule 44510 (Lyon bsi), INSPECTEUR REGIONAL DE 2EME CL DGDDI	10000	25000	30000
Matricule 44599 (St Etienne bureau), CONTRÔLEUR PRINCIPAL DGDDI	3000	10000	15000
Matricule 44623 (Lyon ville bureau), CONTRÔLEUR PRINCIPAL DGDDI	3000	10000	15000
Matricule 44665 (Lyon aero bse), Agent de constatation ppal 1ère classe DGDDI	1500	2000	7500
Matricule 44715 (Lyon aero bse), CONTRÔLEUR PRINCIPAL DGDDI	5000	15000	25000

Matricule 44721 (Saint Etienne bsi), Agent de constatation ppal 1ère classe DGDDI	1500	2000	7500
Matricule 44854 (Romans bsi), CONTRÔLEUR PRINCIPAL DGDDI	5000	15000	25000
Matricule 44896 (Valence bureau), CONTRÔLEUR PRINCIPAL DGDDI	3000	10000	15000
Matricule 44941 (Lyon aero bse), INSPECTEUR REGIONAL DE 2EME CL DGDDI	10000	25000	30000
Matricule 44949 (Lyon POC), DIRECTEUR DES SERVICES DOUANIERS 1ERE CL	illimité	100000	250000
Matricule 45046 (Lyon aero bse), CONTRÔLEUR PRINCIPAL DGDDI	5000	15000	25000
Matricule 45186 (Lyon aero bse), Agent de constatation ppal 1ère classe DGDDI	1500	2000	7500
Matricule 45265 (L Isle d Abeau bureau), Agent de constatation ppal 1ère classe DGDDI	1500	2000	7500
Matricule 45326 (Saint Etienne bsi), INSPECTEUR REGIONAL DE 2EME CL DGDDI	10000	25000	30000
Matricule 45443 (Lyon St Exupery bureau), CONTRÔLEUR PRINCIPAL DGDDI	3000	10000	15000
Matricule 45447 (Lyon bsi), CONTRÔLEUR PRINCIPAL DGDDI	5000	15000	25000
Matricule 45586 (Romans bsi), Agent de constatation ppal 1ère classe DGDDI	1500	2000	7500
Matricule 45601 (Lyon CRPC), INSPECTEUR REGIONAL DE 3EME CL DGDDI	5000	15000	25000
Matricule 45649 (Valence bureau), CONTRÔLEUR 1ERE CL DGDDI	3000	10000	15000
Matricule 45941 (Romans bsi), Agent de constatation ppal 1ère classe DGDDI	1500	2000	7500
Matricule 45979 (Lyon aero bse), Agent de constatation ppal 1ère classe DGDDI	1500	2000	7500
Matricule 45983 (Valence bureau), Agent de constatation ppal 1ère classe DGDDI	1500	2000	7500
Matricule 46045 (St Etienne bureau), INSPECTEUR REGIONAL DE 3EME CL DGDDI	5000	15000	25000
Matricule 46099 (Lyon energies inter), CONTRÔLEUR 1ERE CL DGDDI	3000	10000	15000
Matricule 46195 (Romans bsi), INSPECTEUR DGDDI	10000	25000	30000
Matricule 46341 (Lyon SRE), INSPECTEUR PRINCIPAL 1ERE CL DGDDI	10000	25000	30000
Matricule 46434 (Lyon aero bse), CONTRÔLEUR PRINCIPAL DGDDI	5000	15000	25000
Matricule 46439 (Romans bsi), CONTRÔLEUR 2E CL DGDDI	3000	10000	15000
Matricule 46555 (Lyon ville bureau), INSPECTEUR REGIONAL DE 1ERE CL DGDDI	5000	15000	25000
Matricule 46645 (Lyon POC), INSPECTEUR REGIONAL DE 2EME CL DGDDI	5000	15000	25000
Matricule 46746 (Lyon bsi), CONTRÔLEUR 1ERE CL DGDDI	3000	10000	15000
Matricule 46798 (Lyon aero bse), CONTRÔLEUR PRINCIPAL DGDDI	5000	15000	25000
Matricule 46967 (Lyon garantie), Agent de constatation ppal 1ère classe DGDDI	1500	2000	7500
Matricule 47123 (Lyon energies inter), CONTRÔLEUR 1ERE CL DGDDI	3000	10000	15000
Matricule 47131 (Lyon aero bse), CONTRÔLEUR PRINCIPAL DGDDI	5000	15000	25000
Matricule 47145 (Lyon energies inter), CONTRÔLEUR PRINCIPAL DGDDI	3000	10000	15000
Matricule 47287 (Lyon St Exupery bureau), CONTRÔLEUR PRINCIPAL DGDDI	3000	10000	15000
Matricule 47291 (Lyon bsi), CONTRÔLEUR 1ERE CL DGDDI	3000	10000	15000
Matricule 50046 (Lyon St Exupery bureau), CONTRÔLEUR 1ERE CL DGDDI	3000	10000	15000

Matricule 50109 (Lyon bsi), CONTRÔLEUR 1ERE CL DGDDI	3000	10000	15000
Matricule 50112 (St Etienne bureau), CONTRÔLEUR 1ERE CL DGDDI	3000	10000	15000
Matricule 50147 (L Isle d Abeau bureau), CONTRÔLEUR PRINCIPAL DGDDI	3000	10000	15000
Matricule 50177 (L Isle d Abeau bureau), Agent de constatation ppal 1ère classe DGDDI	1500	2000	7500
Matricule 50189 (Lyon St Exupery bureau), CONTRÔLEUR PRINCIPAL DGDDI	3000	10000	15000
Matricule 50191 (Lyon aero bse), CONTRÔLEUR 1ERE CL DGDDI	3000	10000	15000
Matricule 50233 (L Isle d Abeau bureau), CONTRÔLEUR 1ERE CL DGDDI	3000	10000	15000
Matricule 50264 (Lyon aero bse), Agent de constatation ppal 1ère classe DGDDI	1500	2000	7500
Matricule 50269 (Lyon ville bureau), CONTRÔLEUR 1ERE CL DGDDI	3000	10000	15000
Matricule 50576 (Lyon St Exupery bureau), INSPECTEUR DGDDI	5000	15000	25000
Matricule 50594 (Lyon bsi), CONTRÔLEUR 1ERE CL DGDDI	3000	10000	15000
Matricule 50610 (L Isle d Abeau bureau), CONTRÔLEUR 1ERE CL DGDDI	3000	10000	15000
Matricule 50614 (Lyon St Exupery bureau), INSPECTEUR DGDDI	5000	15000	25000
Matricule 50686 (Lyon bsi), CONTRÔLEUR PRINCIPAL DGDDI	5000	15000	25000
Matricule 50708 (Lyon St Exupery bureau), CONTRÔLEUR PRINCIPAL DGDDI	3000	10000	15000
Matricule 50770 (Valence bureau), Agent de constatation ppal 1ère classe DGDDI	1500	2000	7500
Matricule 50818 (St Etienne bureau), CONTRÔLEUR PRINCIPAL DGDDI	3000	10000	15000
Matricule 50874 (Lyon bsi), CONTRÔLEUR 1ERE CL DGDDI	3000	10000	15000
Matricule 50987 (Lyon St Exupery bureau), Agent de constatation ppal 1ère classe DGDDI	1500	2000	7500
Matricule 51030 (Lyon St Exupery bureau), Agent de constatation ppal 1ère classe DGDDI	1500	2000	7500
Matricule 51074 (Lyon aero bse), INSPECTEUR DGDDI	10000	25000	30000
Matricule 51110 (Lyon bsi), CONTRÔLEUR PRINCIPAL DGDDI	5000	15000	25000
Matricule 51160 (Lyon bsi), Agent de constatation ppal 1ère classe DGDDI	1500	2000	7500
Matricule 51206 (Lyon aero bse), CONTRÔLEUR PRINCIPAL DGDDI	5000	15000	25000
Matricule 51358 (Lyon St Exupery bureau), CONTRÔLEUR 1ERE CL DGDDI	3000	10000	15000
Matricule 51536 (Lyon aero bse), INSPECTEUR REGIONAL DE 3EME CL DGDDI	10000	25000	30000
Matricule 51550 (Lyon St Exupery bureau), CONTRÔLEUR PRINCIPAL DGDDI	3000	10000	15000
Matricule 51590 (Lyon aero bse), CONTRÔLEUR PRINCIPAL DGDDI	5000	15000	25000
Matricule 51628 (Lyon aero bse), CONTRÔLEUR 1ERE CL DGDDI	3000	10000	15000
Matricule 51734 (Romans bsi), CONTRÔLEUR 1ERE CL DGDDI	3000	10000	15000
Matricule 51744 (Saint Etienne bsi), CONTRÔLEUR PRINCIPAL DGDDI	5000	15000	25000
Matricule 51748 (Valence bureau), CONTRÔLEUR 1ERE CL DGDDI	3000	10000	15000
Matricule 51778 (Lyon aero bse), CONTRÔLEUR 1ERE CL DGDDI	3000	10000	15000
Matricule 51909 (Lyon ville bureau), CONTRÔLEUR 2E CL DGDDI	3000	10000	15000
Matricule 51913 (Lyon garantie), Agent de constatation ppal 1ère classe DGDDI	1500	2000	7500
Matricule 51951 (Lyon aero bse), CONTRÔLEUR 1ERE CL DGDDI	3000	10000	15000
Matricule 51957 (Saint Etienne bsi), Agent de constatation ppal 1ère classe DGDDI	1500	2000	7500

Matricule 52084 (Romans bsi), CONTRÔLEUR 2E CL DGDDI	3000	10000	15000
Matricule 52121 (Lyon aero div.), DIRECTEUR DES SERVICES DOUANIERS 2ECL	15000	50000	60000
Matricule 52195 (Lyon St Exupery bureau), CONTRÔLEUR 1ERE CL DGDDI	3000	10000	15000
Matricule 52320 (Lyon bsi), CONTRÔLEUR 2E CL DGDDI	3000	10000	15000
Matricule 52410 (L Isle d Abeau bureau), CONTRÔLEUR PRINCIPAL DGDDI	3000	10000	15000
Matricule 52418 (Lyon bsi), INSPECTEUR DGDDI	10000	25000	30000
Matricule 52538 (Lyon aero bse), Agent de constatation ppal 1ère classe DGDDI	1500	2000	7500
Matricule 52791 (Romans bsi), CONTRÔLEUR PRINCIPAL DGDDI	5000	15000	25000
Matricule 52996 (Romans bsi), CONTRÔLEUR PRINCIPAL DGDDI	5000	15000	25000
Matricule 53060 (Lyon bsi), Agent de constatation ppal 1ère classe DGDDI	1500	2000	7500
Matricule 53180 (St Etienne bureau), CONTRÔLEUR PRINCIPAL DGDDI	3000	10000	15000
Matricule 53200 (L Isle d Abeau bureau), CONTRÔLEUR 1ERE CL DGDDI	3000	10000	15000
Matricule 53279 (L Isle d Abeau bureau), INSPECTEUR DGDDI	5000	15000	25000
Matricule 53294 (Lyon aero bse), CONTRÔLEUR PRINCIPAL DGDDI	5000	15000	25000
Matricule 53315 (L Isle d Abeau bureau), INSPECTEUR REGIONAL DE 2EME CL DGDDI	10000	25000	30000
Matricule 53399 (Lyon ville bureau), CONTRÔLEUR 1ERE CL DGDDI	3000	10000	15000
Matricule 53510 (Lyon aero bse), Agent de constatation ppal 2ème classe DGDDI	1500	2000	7500
Matricule 53512 (Romans bsi), CONTRÔLEUR PRINCIPAL DGDDI	5000	15000	25000
Matricule 53526 (L Isle d Abeau bureau), CONTRÔLEUR PRINCIPAL DGDDI	3000	10000	15000
Matricule 53642 (Lyon aero bse), Agent de constatation ppal 1ère classe DGDDI	1500	2000	7500
Matricule 53644 (Lyon aero bse), Agent de constatation ppal 2ème classe DGDDI	1500	2000	7500
Matricule 53675 (L Isle d Abeau bureau), CONTRÔLEUR 1ERE CL DGDDI	3000	10000	15000
Matricule 53704 (Romans bsi), Agent de constatation ppal 2ème classe DGDDI	1500	2000	7500
Matricule 53743 (Valence div.), INSPECTEUR REGIONAL DE 3EME CL DGDDI	5000	15000	25000
Matricule 53744 (Lyon St Exupery bureau), CONTRÔLEUR PRINCIPAL DGDDI	3000	10000	15000
Matricule 53886 (Lyon aero bse), Agent de constatation ppal 1ère classe DGDDI	1500	2000	7500
Matricule 53917 (L Isle d Abeau bureau), CONTRÔLEUR 1ERE CL DGDDI	3000	10000	15000
Matricule 53994 (Lyon bsi), Agent de constatation ppal 1ère classe DGDDI	1500	2000	7500
Matricule 54100 (Lyon St Exupery bureau), INSPECTEUR DGDDI	5000	15000	25000
Matricule 54113 (Lyon aero bse), CONTRÔLEUR 2E CL DGDDI	3000	10000	15000
Matricule 54195 (L Isle d Abeau bureau), INSPECTEUR REGIONAL DE 3EME CL DGDDI	5000	15000	25000
Matricule 54273 (Valence div.), DIRECTEUR DES SERVICES DOUANIERS 2ECL	15000	50000	60000
Matricule 54290 (Lyon St Exupery bureau), CONTRÔLEUR PRINCIPAL DGDDI	3000	10000	15000
Matricule 54315 (L Isle d Abeau bureau), CONTRÔLEUR 1ERE CL DGDDI	3000	10000	15000
Matricule 54422 (Lyon St Exupery bureau), Agent de constatation ppal 2ème classe DGDDI	1500	2000	7500
Matricule 54430 (St Etienne bureau), Agent de constatation ppal 2ème classe DGDDI	1500	2000	7500
Matricule 54450 (Lyon bsi), CONTRÔLEUR 1ERE CL DGDDI	3000	10000	15000

Matricule 54498 (Lyon aero bse), CONTRÔLEUR PRINCIPAL DGDDI	5000	15000	25000
Matricule 54499 (L Isle d Abeau bureau), CONTRÔLEUR 1ERE CL DGDDI	3000	10000	15000
Matricule 54529 (Lyon energies inter), Agent de constatation ppal 1ère classe DGDDI	1500	2000	7500
Matricule 54661 (Lyon ville bureau), INSPECTEUR DGDDI	5000	15000	25000
Matricule 54687 (Lyon POC), CONTRÔLEUR 1ERE CL DGDDI	3000	10000	15000
Matricule 54819 (Lyon POC), INSPECTEUR REGIONAL DE 3EME CL DGDDI	5000	15000	25000
Matricule 54838 (Lyon aero bse), CONTRÔLEUR PRINCIPAL DGDDI	5000	15000	25000
Matricule 55184 (Romans bsi), Agent de constatation ppal 2ème classe DGDDI	1500	2000	7500
Matricule 55432 (Lyon bsi), Agent de constatation ppal 2ème classe DGDDI	1500	2000	7500
Matricule 55475 (Lyon St Exupery bureau), CONTRÔLEUR 1ERE CL DGDDI	3000	10000	15000
Matricule 55490 (Lyon aero bse), Agent de constatation ppal 2ème classe DGDDI	1500	2000	7500
Matricule 55598 (Romans bsi), Agent de constatation ppal 1ère classe DGDDI	1500	2000	7500
Matricule 55780 (Lyon aero bse), Agent de constatation ppal 2ème classe DGDDI	1500	2000	7500
Matricule 55830 (Lyon ville bureau), CONTRÔLEUR 2E CL DGDDI	3000	10000	15000
Matricule 55921 (Lyon energies inter), INSPECTEUR REGIONAL DE 3EME CL DGDDI	5000	15000	25000
Matricule 56055 (Lyon St Exupery bureau), INSPECTEUR DGDDI	5000	15000	25000
Matricule 56064 (Lyon aero bse), Agent de constatation ppal 1ère classe DGDDI	1500	2000	7500
Matricule 56173 (L Isle d Abeau bureau), CONTRÔLEUR PRINCIPAL DGDDI	3000	10000	15000
Matricule 56179 (Lyon energies inter), CONTRÔLEUR 1ERE CL DGDDI	3000	10000	15000
Matricule 56204 (Lyon ville bureau), CONTRÔLEUR 2E CL DGDDI	3000	10000	15000
Matricule 56238 (Romans bsi), Agent de constatation ppal 1ère classe DGDDI	1500	2000	7500
Matricule 56273 (Lyon aero bse), CONTRÔLEUR 1ERE CL DGDDI	3000	10000	15000
Matricule 56328 (Lyon aero bse), Agent de constatation ppal 1ère classe DGDDI	1500	2000	7500
Matricule 56360 (Lyon aero bse), Agent de constatation ppal 2ème classe DGDDI	1500	2000	7500
Matricule 56411 (Lyon POC), CONTRÔLEUR 1ERE CL DGDDI	3000	10000	15000
Matricule 56458 (Saint Etienne bsi), CONTRÔLEUR 2E CL DGDDI	3000	10000	15000
Matricule 56481 (Lyon aero bse), CONTRÔLEUR 1ERE CL DGDDI	3000	10000	15000
Matricule 56486 (Valence bureau), Agent de constatation ppal 1ère classe DGDDI	1500	2000	7500
Matricule 56520 (Romans bsi), Agent de constatation ppal 2ème classe DGDDI	1500	2000	7500
Matricule 56635 (Lyon aero bse), CONTRÔLEUR 1ERE CL DGDDI	3000	10000	15000
Matricule 56636 (Romans bsi), Agent de constatation ppal 2ème classe DGDDI	1500	2000	7500
Matricule 56728 (Saint Etienne bsi), Agent de constatation ppal 2ème classe DGDDI	1500	2000	7500
Matricule 56827 (L Isle d Abeau bureau), INSPECTEUR DGDDI	5000	15000	25000
Matricule 56866 (Valence bureau), CONTRÔLEUR PRINCIPAL DGDDI	3000	10000	15000
Matricule 57057 (Lyon St Exupery bureau), INSPECTEUR DGDDI	5000	15000	25000
Matricule 57058 (L Isle d Abeau bureau), CONTRÔLEUR 2E CL DGDDI	3000	10000	15000
Matricule 57172 (Lyon energies inter), CONTRÔLEUR 2E CL DGDDI	3000	10000	15000
Matricule 57289 (Lyon aero bse), CONTRÔLEUR PRINCIPAL DGDDI	5000	15000	25000
Matricule 57324 (Lyon bsi), CONTRÔLEUR 1ERE CL DGDDI	3000	10000	15000

Matricule 57356 (Lyon aero bse), Agent de constatation ppal 2ème classe DGDDI	1500	2000	7500
Matricule 57410 (Saint Etienne bsi), CONTRÔLEUR 1ERE CL DGDDI	3000	10000	15000
Matricule 57440 (Lyon bsi), CONTRÔLEUR 2E CL DGDDI	3000	10000	15000
Matricule 57465 (Lyon energies inter), CONTRÔLEUR PRINCIPAL DGDDI	3000	10000	15000
Matricule 57470 (Saint Etienne bsi), CONTRÔLEUR PRINCIPAL DGDDI	5000	15000	25000
Matricule 57481 (Romans bsi), CONTRÔLEUR 1ERE CL DGDDI	3000	10000	15000
Matricule 57493 (Lyon aero bse), CONTRÔLEUR PRINCIPAL DGDDI	5000	15000	25000
Matricule 57508 (Saint Etienne bsi), CONTRÔLEUR 1ERE CL DGDDI	3000	10000	15000
Matricule 57597 (Lyon energies inter), CONTRÔLEUR 1ERE CL DGDDI	3000	10000	15000
Matricule 57608 (Lyon St Exupery bureau), CONTRÔLEUR PRINCIPAL DGDDI	3000	10000	15000
Matricule 57720 (Lyon St Exupery bureau), CONTRÔLEUR 2E CL DGDDI	3000	10000	15000
Matricule 57744 (Saint Etienne bsi), Agent de constatation ppal 2ème classe DGDDI	1500	2000	7500
Matricule 57765 (Lyon POC), INSPECTEUR DGDDI	5000	15000	25000
Matricule 57828 (Lyon aero bse), Agent de constatation ppal 2ème classe DGDDI	1500	2000	7500
Matricule 57858 (Romans bsi), CONTRÔLEUR 1ERE CL DGDDI	3000	10000	15000
Matricule 57866 (Lyon bsi), Agent de constatation ppal 1ère classe DGDDI	1500	2000	7500
Matricule 57878 (Lyon bsi), Agent de constatation ppal 2ème classe DGDDI	1500	2000	7500
Matricule 57898 (Romans bsi), Agent de constatation ppal 2ème classe DGDDI	1500	2000	7500
Matricule 57968 (Lyon aero bse), Agent de constatation ppal 2ème classe DGDDI	1500	2000	7500
Matricule 58113 (L Isle d Abeau bureau), CONTRÔLEUR 2E CL DGDDI	3000	10000	15000
Matricule 58173 (Lyon St Exupery bureau), INSPECTEUR DGDDI	5000	15000	25000
Matricule 58236 (Lyon bsi), CONTRÔLEUR 1ERE CL DGDDI	3000	10000	15000
Matricule 58287 (Lyon energies inter), CONTRÔLEUR 2E CL DGDDI	3000	10000	15000
Matricule 58536 (Saint Etienne bsi), Agent de constatation ppal 2ème classe DGDDI	1500	2000	7500
Matricule 58550 (Saint Etienne bsi), Agent de constatation ppal 1ère classe DGDDI	1500	2000	7500
Matricule 58602 (Lyon ville bureau), CONTRÔLEUR 1ERE CL DGDDI	3000	10000	15000
Matricule 58610 (Lyon bsi), CONTRÔLEUR 1ERE CL DGDDI	3000	10000	15000
Matricule 58701 (Lyon St Exupery bureau), CONTRÔLEUR PRINCIPAL DGDDI	3000	10000	15000
Matricule 58707 (Lyon St Exupery bureau), CONTRÔLEUR 1ERE CL DGDDI	3000	10000	15000
Matricule 58730 (Valence bureau), CONTRÔLEUR PRINCIPAL DGDDI	3000	10000	15000
Matricule 58746 (Saint Etienne bsi), CONTRÔLEUR 1ERE CL DGDDI	3000	10000	15000
Matricule 58848 (Lyon CRPC), CONTRÔLEUR PRINCIPAL DGDDI	3000	10000	15000
Matricule 58954 (Romans bsi), CONTRÔLEUR PRINCIPAL DGDDI	5000	15000	25000
Matricule 59001 (Lyon energies inter), CONTRÔLEUR 2E CL DGDDI	3000	10000	15000
Matricule 59009 (St Etienne bureau), CONTRÔLEUR 1ERE CL DGDDI	3000	10000	15000
Matricule 59098 (Saint Etienne bsi), CONTRÔLEUR 1ERE CL DGDDI	3000	10000	15000
Matricule 59170 (Saint Etienne bsi), CONTRÔLEUR 1ERE CL DGDDI	3000	10000	15000
Matricule 59184 (Saint Etienne bsi), CONTRÔLEUR 1ERE CL DGDDI	3000	10000	15000
Matricule 59189 (Lyon St Exupery bureau), CONTRÔLEUR 2E CL DGDDI	3000	10000	15000

Matricule 59309 (Lyon St Exupery bureau), CONTRÔLEUR 1ERE CL DGDDI	3000	10000	15000
Matricule 59336 (Saint Etienne bsi), CONTRÔLEUR 2E CL DGDDI	3000	10000	15000
Matricule 59398 (Lyon bsi), CONTRÔLEUR 2E CL DGDDI	3000	10000	15000
Matricule 59416 (Romans bsi), Agent de constatation ppal 2ème classe DGDDI	1500	2000	7500
Matricule 59450 (Lyon aero bse), Agent de constatation ppal 1ère classe DGDDI	1500	2000	7500
Matricule 59454 (Lyon aero bse), Agent de constatation ppal 2ème classe DGDDI	1500	2000	7500
Matricule 59506 (Lyon aero bse), CONTRÔLEUR 2E CL DGDDI	3000	10000	15000
Matricule 59643 (L Isle d Abeau bureau), CONTRÔLEUR 1ERE CL DGDDI	3000	10000	15000
Matricule 59651 (Lyon St Exupery bureau), CONTRÔLEUR 2E CL DGDDI	3000	10000	15000
Matricule 59781 (L Isle d Abeau bureau), INSPECTEUR DGDDI	5000	15000	25000
Matricule 59785 (L Isle d Abeau bureau), INSPECTEUR DGDDI	5000	15000	25000
Matricule 59790 (Lyon bsi), Agent de constatation ppal 2ème classe DGDDI	1500	2000	7500
Matricule 60077 (Lyon POC), INSPECTEUR DGDDI	5000	15000	25000
Matricule 60178 (Saint Etienne bsi), CONTRÔLEUR 1ERE CL DGDDI	3000	10000	15000
Matricule 60188 (Lyon bsi), CONTRÔLEUR 2E CL DGDDI	3000	10000	15000
Matricule 60237 (Valence bureau), CONTRÔLEUR 2E CL DGDDI	3000	10000	15000
Matricule 60254 (Lyon bsi), Agent de constatation ppal 2ème classe DGDDI	1500	2000	7500
Matricule 60273 (L Isle d Abeau bureau), CONTRÔLEUR 2E CL DGDDI	3000	10000	15000
Matricule 60328 (Lyon bsi), CONTRÔLEUR 2E CL DGDDI	3000	10000	15000
Matricule 60339 (L Isle d Abeau bureau), CONTRÔLEUR 2E CL DGDDI	3000	10000	15000
Matricule 60357 (L Isle d Abeau bureau), CONTRÔLEUR 2E CL DGDDI	3000	10000	15000
Matricule 60427 (L Isle d Abeau bureau), CONTRÔLEUR 2E CL DGDDI	3000	10000	15000
Matricule 60517 (Lyon aero div.), INSPECTEUR PRINCIPAL 2EME CL DGDDI	15000	50000	60000
Matricule 60676 (Lyon ville bureau), CONTRÔLEUR 2E CL DGDDI	3000	10000	15000
Matricule 60688 (Saint Etienne bsi), Agent de constatation ppal 2ème classe DGDDI	1500	2000	7500
Matricule 60724 (Lyon bsi), CONTRÔLEUR 2E CL DGDDI	3000	10000	15000
Matricule 60788 (Lyon bsi), Agent de constatation ppal 2ème classe DGDDI	1500	2000	7500
Matricule 60832 (Lyon bsi), Agent de constatation ppal 2ème classe DGDDI	1500	2000	7500
Matricule 60880 (L Isle d Abeau bureau), CONTRÔLEUR 1ERE CL DGDDI	3000	10000	15000
Matricule 61029 (Lyon energies inter), INSPECTEUR DGDDI	5000	15000	25000
Matricule 61087 (St Etienne bureau), INSPECTEUR DGDDI	5000	15000	25000
Matricule 61262 (Lyon bsi), Agent de constatation ppal 2ème classe DGDDI	1500	2000	7500
Matricule 61327 (Lyon bsi), Agent de constatation DGDDI	1500	2000	7500
Matricule 61432 (Saint Etienne bsi), CONTRÔLEUR 1ERE CL DGDDI	3000	10000	15000
Matricule 61550 (Saint Etienne bsi), CONTRÔLEUR 2E CL DGDDI	3000	10000	15000
Matricule 61556 (Lyon St Exupery bureau), CONTRÔLEUR 1ERE CL DGDDI	3000	10000	15000
Matricule 61604 (Saint Etienne bsi), Agent de constatation ppal 2ème classe DGDDI	1500	2000	7500
Matricule 61788 (Lyon aero bse), Agent de constatation ppal 2ème classe DGDDI	1500	2000	7500
Matricule 61891 (L Isle d Abeau bureau), CONTRÔLEUR 2E CL DGDDI	3000	10000	15000
Matricule 62142 (Saint Etienne bsi), CONTRÔLEUR 2E CL DGDDI	3000	10000	15000
Matricule 62154 (Lyon bsi), Agent de constatation ppal 2ème classe DGDDI	1500	2000	7500

Matricule 62254 (Saint Etienne bsi), Agent de constatation ppal 2ème classe DGDDI	1500	2000	7500
Matricule 62278 (Lyon bsi), Agent de constatation ppal 2ème classe DGDDI	1500	2000	7500
Matricule 62320 (Lyon bsi), Agent de constatation ppal 2ème classe DGDDI	1500	2000	7500
Matricule 62328 (Lyon aero bse), Agent de constatation ppal 2ème classe DGDDI	1500	2000	7500
Matricule 62464 (Romans bsi), Agent de constatation ppal 2ème classe DGDDI	1500	2000	7500
Matricule 62604 (Romans bsi), Agent de constatation ppal 2ème classe DGDDI	1500	2000	7500
Matricule 62682 (Lyon St Exupery bureau), Agent de constatation ppal 2ème classe DGDDI	1500	2000	7500
Matricule 62728 (Lyon bsi), Agent de constatation ppal 2ème classe DGDDI	1500	2000	7500
Matricule 62797 (L Isle d Abeau bureau), CONTRÔLEUR 2E CL DGDDI	3000	10000	15000
Matricule 62817 (Lyon energies inter), CONTRÔLEUR 2E CL DGDDI	3000	10000	15000
Matricule 62835 (L Isle d Abeau bureau), CONTRÔLEUR 2E CL DGDDI	3000	10000	15000
Matricule 62853 (L Isle d Abeau bureau), CONTRÔLEUR 2E CL DGDDI	3000	10000	15000
Matricule 62979 (Lyon St Exupery bureau), Agent de constatation ppal 2ème classe DGDDI	1500	2000	7500
Matricule 63189 (Lyon St Exupery bureau), Agent de constatation ppal 2ème classe DGDDI	1500	2000	7500
Matricule 63221 (Lyon St Exupery bureau), Agent de constatation ppal 2ème classe DGDDI	1500	2000	7500
Matricule 63417 (Lyon energies inter), Agent de constatation ppal 2ème classe DGDDI	1500	2000	7500
Matricule 63421 (Saint Etienne bsi), Agent de constatation ppal 2ème classe DGDDI	1500	2000	7500
Matricule 63480 (Lyon aero bse), Agent de constatation ppal 2ème classe DGDDI	1500	2000	7500
Matricule 63558 (Romans bsi), Agent de constatation ppal 2ème classe DGDDI	1500	2000	7500
Matricule 63585 (Lyon energies inter), Agent de constatation ppal 2ème classe DGDDI	1500	2000	7500
Matricule 63706 (Romans bsi), Agent de constatation ppal 2ème classe DGDDI	1500	2000	7500
Matricule 63732 (Lyon aero bse), Agent de constatation ppal 2ème classe DGDDI	1500	2000	7500
Matricule 63748 (Romans bsi), Agent de constatation ppal 2ème classe DGDDI	1500	2000	7500
Matricule 63890 (Lyon aero bse), Agent de constatation ppal 2ème classe DGDDI	1500	2000	7500
Matricule 63972 (Lyon aero bse), Agent de constatation ppal 2ème classe DGDDI	1500	2000	7500
Matricule 64088 (Lyon bsi), Agent de constatation ppal 2ème classe DGDDI	1500	2000	7500
Matricule 64170 (Lyon bsi), Agent de constatation ppal 2ème classe DGDDI	1500	2000	7500
Matricule 64303 (Lyon St Exupery bureau), CONTRÔLEUR 2E CL DGDDI	3000	10000	15000
Matricule 64306 (Lyon aero bse), Agent de constatation ppal 1ère classe DGDDI	1500	2000	7500
Matricule 64333 (Lyon St Exupery bureau), CONTRÔLEUR 2E CL DGDDI	3000	10000	15000
Matricule 64356 (Romans bsi), CONTRÔLEUR 2E CL DGDDI	3000	10000	15000
Matricule 64398 (Lyon CRPC), CONTRÔLEUR 1ERE CL DGDDI	3000	10000	15000
Matricule 64405 (Lyon energies inter), CONTRÔLEUR 2E CL DGDDI	3000	10000	15000
Matricule 64530 (Lyon aero bse), CONTRÔLEUR 2E CL DGDDI	3000	10000	15000
Matricule 64561 (Lyon St Exupery bureau), Agent de constatation ppal 2ème classe DGDDI	1500	2000	7500
Matricule 64570 (Lyon bsi), CONTRÔLEUR 2E CL DGDDI	3000	10000	15000

Matricule 64627 (St Etienne bureau), Agent de constatation ppal 2ème classe DGDDI	1500	2000	7500
Matricule 64659 (Lyon St Exupery bureau), Agent de constatation ppal 2ème classe DGDDI	1500	2000	7500
Matricule 64699 (Lyon St Exupery bureau), Agent de constatation ppal 2ème classe DGDDI	1500	2000	7500
Matricule 64710 (Saint Etienne bsi), Agent de constatation ppal 2ème classe DGDDI	1500	2000	7500
Matricule 64752 (Saint Etienne bsi), Agent de constatation ppal 2ème classe DGDDI	1500	2000	7500
Matricule 64796 (Lyon bsi), Agent de constatation ppal 2ème classe DGDDI	1500	2000	7500
Matricule 64912 (Lyon bsi), Agent de constatation ppal 2ème classe DGDDI	1500	2000	7500
Matricule 65058 (Lyon St Exupery bureau), CONTRÔLEUR 2E CL DGDDI	3000	10000	15000
Matricule 65064 (Lyon bsi), Agent de constatation ppal 2ème classe DGDDI	1500	2000	7500
Matricule 65096 (Lyon bsi), Agent de constatation ppal 2ème classe DGDDI	1500	2000	7500
Matricule 65326 (Saint Etienne bsi), CONTRÔLEUR 2E CL DGDDI	3000	10000	15000
Matricule 65486 (Lyon energies inter), Agent de constatation ppal 2ème classe DGDDI	1500	2000	7500
Matricule 65540 (Lyon bsi), Agent de constatation ppal 2ème classe DGDDI	1500	2000	7500
Matricule 90332 (Lyon PAE), DIRECTEUR DES SERVICES DOUANIERS 2ECL	illimité	100000	250000

Version anonymisée de l'Annexe V à la décision n° 2021/2 du 17 mars 2021 du directeur régional
COPER Luc

Liste anonymisée des agents des douanes recevant délégation de signature

La présente version anonymisée de l'annexe V reproduit la liste des agents qui bénéficient d'une délégation de signature, dans un ordre différent de celui de la version non anonymisée de ladite annexe. Aucune correspondance entre une identité réelle d'un agent des douanes et son équivalent sous une forme anonymisée, n'est possible.

ATTENTION : toute révélation des nom, prénom du bénéficiaire d'une autorisation d'anonymisation est punie de cinq ans d'emprisonnement et de 75 000 euros d'amende (article 15-4 du code de procédure pénale)

En contravention douanière : transaction « 420 D », « 420 », « 421 »

Montant de l'amende : *Montant de l'amende n'excède pas*

Montant droits et taxes : *Montant des droits et taxes compromis n'excède pas*

Valeur des marchandises : *Montant de la valeur des marchandises de fraude n'excède pas*

Numéro de commission d'emploi, service ou unité d'affectation et grade	Montant de l'amende	Montant droits et taxes	Valeur des marchandises
--	---------------------	-------------------------	-------------------------

L'anonymisation n'étant pas applicable en matière de contravention douanière, aucune information n'est disponible pour cette annexe

Version anonymisée de l'Annexe VI à la décision n° 2021/2 du 17 mars 2021 du directeur régional
COPER Luc

Liste anonymisée des agents des douanes recevant délégation de signature

La présente version anonymisée de l'annexe VI reproduit la liste des agents qui bénéficient d'une délégation de signature, dans un ordre différent de celui de la version non anonymisée de ladite annexe. Aucune correspondance entre une identité réelle d'un agent des douanes et son équivalent sous une forme anonymisée, n'est possible.

ATTENTION : toute révélation des nom, prénom du bénéficiaire d'une autorisation d'anonymisation est punie de cinq ans d'emprisonnement et de 75 000 euros d'amende (article 15-4 du code de procédure pénale)

En matière de manquement à l'obligation déclarative : transaction « 420 D », « 420 », « 421 »

Chèques, effets de commerce... : *Affaires portant sur des chèques de tous types, lettres de crédit et autres effets de commerce dont le montant n'excède pas*

Montant des billets, pièces... : *Affaires portant sur des billets de banque et des pièces de monnaie, des valeurs mobilières et autres titres négociables au porteur dont le montant n'excède pas*

Numéro de commission d'emploi, service ou unité d'affectation et grade	Chèques, effets de commerce...	Montant des billets, pièces...
--	--------------------------------	--------------------------------

L'anonymisation n'étant pas applicable en matière de manquement à l'obligation déclarative, aucune information n'est disponible pour cette annexe

**Version anonymisée de l'Annexe VII à la décision n° 2021/2 du 17 mars 2021 du directeur régional
COPER Luc**

Liste anonymisée des agents des douanes recevant délégation de signature

La présente version anonymisée de l'annexe VII reproduit la liste des agents qui bénéficient d'une délégation de signature, dans un ordre différent de celui de la version non anonymisée de ladite annexe. Aucune correspondance entre une identité réelle d'un agent des douanes et son équivalent sous une forme anonymisée, n'est possible.

ATTENTION : toute révélation des nom, prénom du bénéficiaire d'une autorisation d'anonymisation est punie de cinq ans d'emprisonnement et de 75 000 euros d'amende (article 15-4 du code de procédure pénale)

En délit douanier : transaction simplifiée « 406 »

Montant de l'amende : *Montant de l'amende n'excède pas*

Montant droits et taxes : *Montant des droits et taxes compromis n'excède pas*

Valeur des marchandises : *Montant de la valeur des marchandises de fraude n'excède pas*

Numéro de commission d'emploi, service ou unité d'affectation et grade	Montant de l'amende	Montant droits et taxes	Valeur des marchandises
Matricule 35479 (Lyon St Exupery bureau), CONTRÔLEUR PRINCIPAL DGDDI	1000	3750	7500
Matricule 35618 (Valence bureau), CONTRÔLEUR 2E CL DGDDI	1000	3750	7500
Matricule 35656 (Lyon St Exupery bureau), CHEF SERV COMPTABLE DGDDI 1ERE CATEGORIE	1500	7500	15000
Matricule 35693 (L Isle d Abeau bureau), CONTRÔLEUR 1ERE CL DGDDI	1000	3750	7500
Matricule 35751 (St Etienne bureau), CONTRÔLEUR PRINCIPAL DGDDI	1000	3750	7500
Matricule 35853 (L Isle d Abeau bureau), CONTRÔLEUR 1ERE CL DGDDI	1000	3750	7500
Matricule 36472 (Lyon St Exupery bureau), CONTRÔLEUR PRINCIPAL DGDDI	1000	3750	7500
Matricule 36636 (Lyon St Exupery bureau), INSPECTEUR REGIONAL DE 1ERE CL DGDDI	1500	7500	15000
Matricule 37073 (Lyon St Exupery bureau), CONTRÔLEUR 2E CL DGDDI	1000	3750	7500
Matricule 37090 (Lyon St Exupery bureau), CONTRÔLEUR 2E CL DGDDI	1000	3750	7500
Matricule 37117 (Lyon St Exupery bureau), CONTRÔLEUR PRINCIPAL DGDDI	1000	3750	7500
Matricule 37265 (Lyon St Exupery bureau), INSPECTEUR PRINCIPAL 1ERE CL DGDDI	1500	7500	15000
Matricule 37475 (Lyon St Exupery bureau), CONTRÔLEUR PRINCIPAL DGDDI	1000	3750	7500
Matricule 37789 (St Etienne bureau), Agent de constatation ppal 1ère classe DGDDI	500	1500	3750
Matricule 37880 (L Isle d Abeau bureau), CONTRÔLEUR PRINCIPAL DGDDI	1000	3750	7500
Matricule 37911 (Lyon St Exupery bureau), CONTRÔLEUR PRINCIPAL DGDDI	1000	3750	7500
Matricule 38600 (L Isle d Abeau bureau), Agent de constatation ppal 1ère classe DGDDI	500	1500	3750
Matricule 38828 (Lyon St Exupery bureau), Agent de constatation ppal 1ère classe DGDDI	500	1500	3750
Matricule 39186 (Lyon aero bse), Agent de constatation ppal 1ère classe DGDDI	500	1500	3750
Matricule 39231 (L Isle d Abeau bureau), CHEF SERV COMPTABLE DGDDI 1ERE CATEGORIE	1500	7500	15000
Matricule 39419 (Lyon bsi), CONTRÔLEUR PRINCIPAL DGDDI	1500	7500	15000

Matricule 39475 (Lyon St Exupery bureau), Agent de constatation ppal 1ère classe DGDDI	500	1500	3750
Matricule 39575 (Lyon St Exupery bureau), CONTRÔLEUR PRINCIPAL DGDDI	1000	3750	7500
Matricule 39723 (L Isle d Abeau bureau), INSPECTEUR REGIONAL DE 2EME CL DGDDI	1500	7500	15000
Matricule 39755 (Lyon St Exupery bureau), Agent de constatation ppal 1ère classe DGDDI	500	1500	3750
Matricule 39763 (L Isle d Abeau bureau), CONTRÔLEUR PRINCIPAL DGDDI	1000	3750	7500
Matricule 39767 (St Etienne bureau), CONTRÔLEUR PRINCIPAL DGDDI	1000	3750	7500
Matricule 39870 (Lyon St Exupery bureau), INSPECTEUR DGDDI	1500	7500	15000
Matricule 39947 (Valence bureau), Agent de constatation ppal 1ère classe DGDDI	500	1500	3750
Matricule 40045 (Lyon St Exupery bureau), CONTRÔLEUR 1ERE CL DGDDI	1000	3750	7500
Matricule 40104 (Lyon St Exupery bureau), CONTRÔLEUR PRINCIPAL DGDDI	1000	3750	7500
Matricule 40195 (L Isle d Abeau bureau), CONTRÔLEUR PRINCIPAL DGDDI	1000	3750	7500
Matricule 40218 (L Isle d Abeau bureau), Agent de constatation ppal 1ère classe DGDDI	500	1500	3750
Matricule 40270 (Valence bureau), CONTRÔLEUR PRINCIPAL DGDDI	1000	3750	7500
Matricule 40391 (Valence bureau), INSPECTEUR REGIONAL DE 1ERE CL DGDDI	1500	7500	15000
Matricule 40473 (Lyon St Exupery bureau), Agent de constatation ppal 1ère classe DGDDI	500	1500	3750
Matricule 40479 (Lyon St Exupery bureau), Agent de constatation ppal 1ère classe DGDDI	500	1500	3750
Matricule 40512 (L Isle d Abeau bureau), CONTRÔLEUR PRINCIPAL DGDDI	1000	3750	7500
Matricule 40522 (Lyon bsi), CONTRÔLEUR 2E CL DGDDI	1000	3750	7500
Matricule 40739 (Lyon St Exupery bureau), CONTRÔLEUR PRINCIPAL DGDDI	1000	3750	7500
Matricule 40777 (Lyon St Exupery bureau), CONTRÔLEUR PRINCIPAL DGDDI	1000	3750	7500
Matricule 40812 (Lyon St Exupery bureau), Agent de constatation ppal 1ère classe DGDDI	500	1500	3750
Matricule 40823 (L Isle d Abeau bureau), CONTRÔLEUR PRINCIPAL DGDDI	1000	3750	7500
Matricule 41067 (Valence div.), CHEF SERV COMPTABLE DGDDI 1ERE CATEGORIE	1500	7500	15000
Matricule 41081 (Lyon St Exupery bureau), CONTRÔLEUR 1ERE CL DGDDI	1000	3750	7500
Matricule 41489 (Lyon St Exupery bureau), Agent de constatation ppal 1ère classe DGDDI	500	1500	3750
Matricule 41805 (L Isle d Abeau bureau), Agent de constatation ppal 1ère classe DGDDI	500	1500	3750
Matricule 41896 (Lyon aero div.), INSPECTEUR REGIONAL DE 2EME CL DGDDI	1500	7500	15000
Matricule 41932 (Lyon St Exupery bureau), CONTRÔLEUR PRINCIPAL DGDDI	1000	3750	7500
Matricule 42227 (Valence bureau), INSPECTEUR REGIONAL DE 2EME CL DGDDI	1500	7500	15000
Matricule 42235 (Lyon aero bse), Agent de constatation ppal 1ère classe DGDDI	500	1500	3750

Matricule 42590 (Lyon St Exupery bureau), INSPECTEUR DGDDI	1500	7500	15000
Matricule 42658 (Lyon aero bse), Agent de constatation ppal 1ère classe DGDDI	500	1500	3750
Matricule 42932 (Lyon St Exupery bureau), CONTRÔLEUR PRINCIPAL DGDDI	1000	3750	7500
Matricule 43085 (Valence bureau), INSPECTEUR REGIONAL DE 2EME CL DGDDI	1500	7500	15000
Matricule 43281 (Lyon aero bse), CONTRÔLEUR 1ERE CL DGDDI	1000	3750	7500
Matricule 43491 (Lyon St Exupery bureau), INSPECTEUR DGDDI	1500	7500	15000
Matricule 43507 (Valence bureau), CONTRÔLEUR PRINCIPAL DGDDI	1000	3750	7500
Matricule 43563 (Lyon St Exupery bureau), CONTRÔLEUR PRINCIPAL DGDDI	1000	3750	7500
Matricule 43569 (Lyon St Exupery bureau), CONTRÔLEUR 1ERE CL DGDDI	1000	3750	7500
Matricule 43599 (L Isle d Abeau bureau), Agent de constatation ppal 1ère classe DGDDI	500	1500	3750
Matricule 44007 (Lyon St Exupery bureau), INSPECTEUR DGDDI	1500	7500	15000
Matricule 44189 (St Etienne bureau), Agent de constatation ppal 1ère classe DGDDI	500	1500	3750
Matricule 44199 (Lyon St Exupery bureau), Agent de constatation ppal 1ère classe DGDDI	500	1500	3750
Matricule 44405 (Romans bsi), Agent de constatation ppal 1ère classe DGDDI	500	1500	3750
Matricule 44433 (St Etienne bureau), CONTRÔLEUR PRINCIPAL DGDDI	1000	3750	7500
Matricule 44510 (Lyon bsi), INSPECTEUR REGIONAL DE 2EME CL DGDDI	1500	7500	15000
Matricule 44599 (St Etienne bureau), CONTRÔLEUR PRINCIPAL DGDDI	1000	3750	7500
Matricule 44665 (Lyon aero bse), Agent de constatation ppal 1ère classe DGDDI	500	1500	3750
Matricule 44715 (Lyon aero bse), CONTRÔLEUR PRINCIPAL DGDDI	1500	7500	15000
Matricule 44721 (Saint Etienne bsi), Agent de constatation ppal 1ère classe DGDDI	500	1500	3750
Matricule 44854 (Romans bsi), CONTRÔLEUR PRINCIPAL DGDDI	1500	7500	15000
Matricule 44896 (Valence bureau), CONTRÔLEUR PRINCIPAL DGDDI	1000	3750	7500
Matricule 44941 (Lyon aero bse), INSPECTEUR REGIONAL DE 2EME CL DGDDI	1500	7500	15000
Matricule 44949 (Lyon POC), DIRECTEUR DES SERVICES DOUANIERS 1ERE CL	1500	7500	15000
Matricule 45046 (Lyon aero bse), CONTRÔLEUR PRINCIPAL DGDDI	1500	7500	15000
Matricule 45186 (Lyon aero bse), Agent de constatation ppal 1ère classe DGDDI	500	1500	3750
Matricule 45265 (L Isle d Abeau bureau), Agent de constatation ppal 1ère classe DGDDI	500	1500	3750
Matricule 45326 (Saint Etienne bsi), INSPECTEUR REGIONAL DE 2EME CL DGDDI	1500	7500	15000
Matricule 45443 (Lyon St Exupery bureau), CONTRÔLEUR PRINCIPAL DGDDI	1000	3750	7500
Matricule 45447 (Lyon bsi), CONTRÔLEUR PRINCIPAL DGDDI	1500	7500	15000
Matricule 45586 (Romans bsi), Agent de constatation ppal 1ère classe DGDDI	500	1500	3750
Matricule 45601 (Lyon CRPC), INSPECTEUR REGIONAL DE 3EME CL DGDDI	1500	7500	15000
Matricule 45649 (Valence bureau), CONTRÔLEUR 1ERE CL DGDDI	1000	3750	7500
Matricule 45941 (Romans bsi), Agent de constatation ppal 1ère classe DGDDI	500	1500	3750

Matricule 45979 (Lyon aero bse), Agent de constatation ppal 1ère classe DGDDI	500	1500	3750
Matricule 45983 (Valence bureau), Agent de constatation ppal 1ère classe DGDDI	500	1500	3750
Matricule 46045 (St Etienne bureau), INSPECTEUR REGIONAL DE 3EME CL DGDDI	1500	7500	15000
Matricule 46195 (Romans bsi), INSPECTEUR DGDDI	1500	7500	15000
Matricule 46341 (Lyon SRE), INSPECTEUR PRINCIPAL 1ERE CL DGDDI	1500	7500	15000
Matricule 46434 (Lyon aero bse), CONTRÔLEUR PRINCIPAL DGDDI	1500	7500	15000
Matricule 46439 (Romans bsi), CONTRÔLEUR 2E CL DGDDI	1000	3750	7500
Matricule 46746 (Lyon bsi), CONTRÔLEUR 1ERE CL DGDDI	1000	3750	7500
Matricule 46798 (Lyon aero bse), CONTRÔLEUR PRINCIPAL DGDDI	1500	7500	15000
Matricule 47131 (Lyon aero bse), CONTRÔLEUR PRINCIPAL DGDDI	1500	7500	15000
Matricule 47287 (Lyon St Exupery bureau), CONTRÔLEUR PRINCIPAL DGDDI	1000	3750	7500
Matricule 47291 (Lyon bsi), CONTRÔLEUR 1ERE CL DGDDI	1000	3750	7500
Matricule 50046 (Lyon St Exupery bureau), CONTRÔLEUR 1ERE CL DGDDI	1000	3750	7500
Matricule 50109 (Lyon bsi), CONTRÔLEUR 1ERE CL DGDDI	1000	3750	7500
Matricule 50112 (St Etienne bureau), CONTRÔLEUR 1ERE CL DGDDI	1000	3750	7500
Matricule 50147 (L Isle d Abeau bureau), CONTRÔLEUR PRINCIPAL DGDDI	1000	3750	7500
Matricule 50177 (L Isle d Abeau bureau), Agent de constatation ppal 1ère classe DGDDI	500	1500	3750
Matricule 50189 (Lyon St Exupery bureau), CONTRÔLEUR PRINCIPAL DGDDI	1000	3750	7500
Matricule 50191 (Lyon aero bse), CONTRÔLEUR 1ERE CL DGDDI	1000	3750	7500
Matricule 50233 (L Isle d Abeau bureau), CONTRÔLEUR 1ERE CL DGDDI	1000	3750	7500
Matricule 50264 (Lyon aero bse), Agent de constatation ppal 1ère classe DGDDI	500	1500	3750
Matricule 50576 (Lyon St Exupery bureau), INSPECTEUR DGDDI	1500	7500	15000
Matricule 50594 (Lyon bsi), CONTRÔLEUR 1ERE CL DGDDI	1000	3750	7500
Matricule 50610 (L Isle d Abeau bureau), CONTRÔLEUR 1ERE CL DGDDI	1000	3750	7500
Matricule 50614 (Lyon St Exupery bureau), INSPECTEUR DGDDI	1500	7500	15000
Matricule 50686 (Lyon bsi), CONTRÔLEUR PRINCIPAL DGDDI	1500	7500	15000
Matricule 50708 (Lyon St Exupery bureau), CONTRÔLEUR PRINCIPAL DGDDI	1000	3750	7500
Matricule 50770 (Valence bureau), Agent de constatation ppal 1ère classe DGDDI	500	1500	3750
Matricule 50818 (St Etienne bureau), CONTRÔLEUR PRINCIPAL DGDDI	1000	3750	7500
Matricule 50874 (Lyon bsi), CONTRÔLEUR 1ERE CL DGDDI	1000	3750	7500
Matricule 50987 (Lyon St Exupery bureau), Agent de constatation ppal 1ère classe DGDDI	500	1500	3750
Matricule 51030 (Lyon St Exupery bureau), Agent de constatation ppal 1ère classe DGDDI	500	1500	3750
Matricule 51074 (Lyon aero bse), INSPECTEUR DGDDI	1500	7500	15000
Matricule 51110 (Lyon bsi), CONTRÔLEUR PRINCIPAL DGDDI	1500	7500	15000
Matricule 51160 (Lyon bsi), Agent de constatation ppal 1ère classe DGDDI	500	1500	3750
Matricule 51206 (Lyon aero bse), CONTRÔLEUR PRINCIPAL DGDDI	1500	7500	15000
Matricule 51358 (Lyon St Exupery bureau), CONTRÔLEUR 1ERE CL DGDDI	1000	3750	7500

Matricule 51536 (Lyon aero bse), INSPECTEUR REGIONAL DE 3EME CL DGDDI	1500	7500	15000
Matricule 51550 (Lyon St Exupery bureau), CONTRÔLEUR PRINCIPAL DGDDI	1000	3750	7500
Matricule 51590 (Lyon aero bse), CONTRÔLEUR PRINCIPAL DGDDI	1500	7500	15000
Matricule 51628 (Lyon aero bse), CONTRÔLEUR 1ERE CL DGDDI	1000	3750	7500
Matricule 51734 (Romans bsi), CONTRÔLEUR 1ERE CL DGDDI	1000	3750	7500
Matricule 51744 (Saint Etienne bsi), CONTRÔLEUR PRINCIPAL DGDDI	1500	7500	15000
Matricule 51748 (Valence bureau), CONTRÔLEUR 1ERE CL DGDDI	1000	3750	7500
Matricule 51778 (Lyon aero bse), CONTRÔLEUR 1ERE CL DGDDI	1000	3750	7500
Matricule 51951 (Lyon aero bse), CONTRÔLEUR 1ERE CL DGDDI	1000	3750	7500
Matricule 51957 (Saint Etienne bsi), Agent de constatation ppal 1ère classe DGDDI	500	1500	3750
Matricule 52084 (Romans bsi), CONTRÔLEUR 2E CL DGDDI	1000	3750	7500
Matricule 52121 (Lyon aero div.), DIRECTEUR DES SERVICES DOUANIERS 2ECL	1500	7500	15000
Matricule 52195 (Lyon St Exupery bureau), CONTRÔLEUR 1ERE CL DGDDI	1000	3750	7500
Matricule 52320 (Lyon bsi), CONTRÔLEUR 2E CL DGDDI	1000	3750	7500
Matricule 52410 (L Isle d Abeau bureau), CONTRÔLEUR PRINCIPAL DGDDI	1000	3750	7500
Matricule 52418 (Lyon bsi), INSPECTEUR DGDDI	1500	7500	15000
Matricule 52538 (Lyon aero bse), Agent de constatation ppal 1ère classe DGDDI	500	1500	3750
Matricule 52791 (Romans bsi), CONTRÔLEUR PRINCIPAL DGDDI	1500	7500	15000
Matricule 52996 (Romans bsi), CONTRÔLEUR PRINCIPAL DGDDI	1500	7500	15000
Matricule 53060 (Lyon bsi), Agent de constatation ppal 1ère classe DGDDI	500	1500	3750
Matricule 53180 (St Etienne bureau), CONTRÔLEUR PRINCIPAL DGDDI	1500	7500	15000
Matricule 53200 (L Isle d Abeau bureau), CONTRÔLEUR 1ERE CL DGDDI	1000	3750	7500
Matricule 53279 (L Isle d Abeau bureau), INSPECTEUR DGDDI	1500	7500	15000
Matricule 53294 (Lyon aero bse), CONTRÔLEUR PRINCIPAL DGDDI	1500	7500	15000
Matricule 53315 (L Isle d Abeau bureau), INSPECTEUR REGIONAL DE 2EME CL DGDDI	1500	7500	15000
Matricule 53510 (Lyon aero bse), Agent de constatation ppal 2ème classe DGDDI	500	1500	3750
Matricule 53512 (Romans bsi), CONTRÔLEUR PRINCIPAL DGDDI	1500	7500	15000
Matricule 53526 (L Isle d Abeau bureau), CONTRÔLEUR PRINCIPAL DGDDI	1000	3750	7500
Matricule 53642 (Lyon aero bse), Agent de constatation ppal 1ère classe DGDDI	500	1500	3750
Matricule 53644 (Lyon aero bse), Agent de constatation ppal 2ème classe DGDDI	500	1500	3750
Matricule 53675 (L Isle d Abeau bureau), CONTRÔLEUR 1ERE CL DGDDI	1000	3750	7500
Matricule 53704 (Romans bsi), Agent de constatation ppal 2ème classe DGDDI	500	1500	3750
Matricule 53743 (Valence div.), INSPECTEUR REGIONAL DE 3EME CL DGDDI	1500	7500	15000
Matricule 53744 (Lyon St Exupery bureau), CONTRÔLEUR PRINCIPAL DGDDI	1000	3750	7500
Matricule 53886 (Lyon aero bse), Agent de constatation ppal 1ère classe DGDDI	500	1500	3750
Matricule 53917 (L Isle d Abeau bureau), CONTRÔLEUR 1ERE CL DGDDI	1000	3750	7500
Matricule 53994 (Lyon bsi), Agent de constatation ppal 1ère classe DGDDI	500	1500	3750

Matricule 54100 (Lyon St Exupery bureau), INSPECTEUR DGDDI	1500	7500	15000
Matricule 54113 (Lyon aero bse), CONTRÔLEUR 2E CL DGDDI	1000	3750	7500
Matricule 54195 (L Isle d Abeau bureau), INSPECTEUR REGIONAL DE 3EME CL DGDDI	1500	7500	15000
Matricule 54273 (Valence div.), DIRECTEUR DES SERVICES DOUANIERS 2ECL	1500	7500	15000
Matricule 54290 (Lyon St Exupery bureau), CONTRÔLEUR PRINCIPAL DGDDI	1000	3750	7500
Matricule 54315 (L Isle d Abeau bureau), CONTRÔLEUR 1ERE CL DGDDI	1000	3750	7500
Matricule 54422 (Lyon St Exupery bureau), Agent de constatation ppal 2ème classe DGDDI	500	1500	3750
Matricule 54430 (St Etienne bureau), Agent de constatation ppal 2ème classe DGDDI	500	1500	3750
Matricule 54450 (Lyon bsi), CONTRÔLEUR 1ERE CL DGDDI	1000	3750	7500
Matricule 54498 (Lyon aero bse), CONTRÔLEUR PRINCIPAL DGDDI	1500	7500	15000
Matricule 54499 (L Isle d Abeau bureau), CONTRÔLEUR 1ERE CL DGDDI	1000	3750	7500
Matricule 54838 (Lyon aero bse), CONTRÔLEUR PRINCIPAL DGDDI	1500	7500	15000
Matricule 55184 (Romans bsi), Agent de constatation ppal 2ème classe DGDDI	500	1500	3750
Matricule 55432 (Lyon bsi), Agent de constatation ppal 2ème classe DGDDI	500	1500	3750
Matricule 55475 (Lyon St Exupery bureau), CONTRÔLEUR 1ERE CL DGDDI	1000	3750	7500
Matricule 55490 (Lyon aero bse), Agent de constatation ppal 2ème classe DGDDI	500	1500	3750
Matricule 55598 (Romans bsi), Agent de constatation ppal 1ère classe DGDDI	500	1500	3750
Matricule 55780 (Lyon aero bse), Agent de constatation ppal 2ème classe DGDDI	500	1500	3750
Matricule 56055 (Lyon St Exupery bureau), INSPECTEUR DGDDI	1500	7500	15000
Matricule 56064 (Lyon aero bse), Agent de constatation ppal 1ère classe DGDDI	500	1500	3750
Matricule 56173 (L Isle d Abeau bureau), CONTRÔLEUR PRINCIPAL DGDDI	1000	3750	7500
Matricule 56238 (Romans bsi), Agent de constatation ppal 1ère classe DGDDI	500	1500	3750
Matricule 56273 (Lyon aero bse), CONTRÔLEUR 1ERE CL DGDDI	1000	3750	7500
Matricule 56328 (Lyon aero bse), Agent de constatation ppal 1ère classe DGDDI	500	1500	3750
Matricule 56360 (Lyon aero bse), Agent de constatation ppal 2ème classe DGDDI	500	1500	3750
Matricule 56458 (Saint Etienne bsi), CONTRÔLEUR 2E CL DGDDI	1000	3750	7500
Matricule 56481 (Lyon aero bse), CONTRÔLEUR 1ERE CL DGDDI	1000	3750	7500
Matricule 56486 (Valence bureau), Agent de constatation ppal 1ère classe DGDDI	500	1500	3750
Matricule 56520 (Romans bsi), Agent de constatation ppal 2ème classe DGDDI	500	1500	3750
Matricule 56635 (Lyon aero bse), CONTRÔLEUR 1ERE CL DGDDI	1000	3750	7500
Matricule 56636 (Romans bsi), Agent de constatation ppal 2ème classe DGDDI	500	1500	3750
Matricule 56728 (Saint Etienne bsi), Agent de constatation ppal 2ème classe DGDDI	500	1500	3750
Matricule 56827 (L Isle d Abeau bureau), INSPECTEUR DGDDI	1500	7500	15000
Matricule 56866 (Valence bureau), CONTRÔLEUR PRINCIPAL DGDDI	1000	3750	7500
Matricule 57057 (Lyon St Exupery bureau), INSPECTEUR DGDDI	1500	7500	15000
Matricule 57058 (L Isle d Abeau bureau), CONTRÔLEUR 2E CL DGDDI	1000	3750	7500

Matricule 57289 (Lyon aero bse), CONTRÔLEUR PRINCIPAL DGDDI	1500	7500	15000
Matricule 57324 (Lyon bsi), CONTRÔLEUR 1ERE CL DGDDI	1000	3750	7500
Matricule 57356 (Lyon aero bse), Agent de constatation ppal 2ème classe DGDDI	500	1500	3750
Matricule 57410 (Saint Etienne bsi), CONTRÔLEUR 1ERE CL DGDDI	1000	3750	7500
Matricule 57440 (Lyon bsi), CONTRÔLEUR 2E CL DGDDI	1000	3750	7500
Matricule 57470 (Saint Etienne bsi), CONTRÔLEUR PRINCIPAL DGDDI	1500	7500	15000
Matricule 57481 (Romans bsi), CONTRÔLEUR 1ERE CL DGDDI	1000	3750	7500
Matricule 57493 (Lyon aero bse), CONTRÔLEUR PRINCIPAL DGDDI	1500	7500	15000
Matricule 57508 (Saint Etienne bsi), CONTRÔLEUR 1ERE CL DGDDI	1000	3750	7500
Matricule 57608 (Lyon St Exupery bureau), CONTRÔLEUR PRINCIPAL DGDDI	1000	3750	7500
Matricule 57720 (Lyon St Exupery bureau), CONTRÔLEUR 2E CL DGDDI	1000	3750	7500
Matricule 57744 (Saint Etienne bsi), Agent de constatation ppal 2ème classe DGDDI	500	1500	3750
Matricule 57828 (Lyon aero bse), Agent de constatation ppal 2ème classe DGDDI	500	1500	3750
Matricule 57858 (Romans bsi), CONTRÔLEUR 1ERE CL DGDDI	1000	3750	7500
Matricule 57866 (Lyon bsi), Agent de constatation ppal 1ère classe DGDDI	500	1500	3750
Matricule 57878 (Lyon bsi), Agent de constatation ppal 2ème classe DGDDI	500	1500	3750
Matricule 57898 (Romans bsi), Agent de constatation ppal 2ème classe DGDDI	500	1500	3750
Matricule 57968 (Lyon aero bse), Agent de constatation ppal 2ème classe DGDDI	500	1500	3750
Matricule 58113 (L Isle d Abeau bureau), CONTRÔLEUR 2E CL DGDDI	1000	3750	7500
Matricule 58173 (Lyon St Exupery bureau), INSPECTEUR DGDDI	1500	7500	15000
Matricule 58236 (Lyon bsi), CONTRÔLEUR 1ERE CL DGDDI	1000	3750	7500
Matricule 58536 (Saint Etienne bsi), Agent de constatation ppal 2ème classe DGDDI	500	1500	3750
Matricule 58550 (Saint Etienne bsi), Agent de constatation ppal 1ère classe DGDDI	500	1500	3750
Matricule 58610 (Lyon bsi), CONTRÔLEUR 1ERE CL DGDDI	1000	3750	7500
Matricule 58701 (Lyon St Exupery bureau), CONTRÔLEUR PRINCIPAL DGDDI	1000	3750	7500
Matricule 58707 (Lyon St Exupery bureau), CONTRÔLEUR 1ERE CL DGDDI	1000	3750	7500
Matricule 58730 (Valence bureau), CONTRÔLEUR PRINCIPAL DGDDI	1000	3750	7500
Matricule 58746 (Saint Etienne bsi), CONTRÔLEUR 1ERE CL DGDDI	1000	3750	7500
Matricule 58848 (Lyon CRPC), CONTRÔLEUR PRINCIPAL DGDDI	1000	3750	7500
Matricule 58954 (Romans bsi), CONTRÔLEUR PRINCIPAL DGDDI	1500	7500	15000
Matricule 59009 (St Etienne bureau), CONTRÔLEUR 1ERE CL DGDDI	1000	3750	7500
Matricule 59098 (Saint Etienne bsi), CONTRÔLEUR 1ERE CL DGDDI	1000	3750	7500
Matricule 59170 (Saint Etienne bsi), CONTRÔLEUR 1ERE CL DGDDI	1000	3750	7500
Matricule 59184 (Saint Etienne bsi), CONTRÔLEUR 1ERE CL DGDDI	1000	3750	7500
Matricule 59189 (Lyon St Exupery bureau), CONTRÔLEUR 2E CL DGDDI	1000	3750	7500
Matricule 59309 (Lyon St Exupery bureau), CONTRÔLEUR 1ERE CL DGDDI	1000	3750	7500
Matricule 59336 (Saint Etienne bsi), CONTRÔLEUR 2E CL DGDDI	1000	3750	7500

Matricule 59398 (Lyon bsi), CONTRÔLEUR 2E CL DGDDI	1000	3750	7500
Matricule 59416 (Romans bsi), Agent de constatation ppal 2ème classe DGDDI	500	1500	3750
Matricule 59450 (Lyon aero bse), Agent de constatation ppal 1ère classe DGDDI	500	1500	3750
Matricule 59454 (Lyon aero bse), Agent de constatation ppal 2ème classe DGDDI	500	1500	3750
Matricule 59506 (Lyon aero bse), CONTRÔLEUR 2E CL DGDDI	1000	3750	7500
Matricule 59643 (L Isle d Abeau bureau), CONTRÔLEUR 1ERE CL DGDDI	1000	3750	7500
Matricule 59651 (Lyon St Exupery bureau), CONTRÔLEUR 2E CL DGDDI	1000	3750	7500
Matricule 59781 (L Isle d Abeau bureau), INSPECTEUR DGDDI	1500	7500	15000
Matricule 59785 (L Isle d Abeau bureau), INSPECTEUR DGDDI	1500	7500	15000
Matricule 59790 (Lyon bsi), Agent de constatation ppal 2ème classe DGDDI	500	1500	3750
Matricule 60178 (Saint Etienne bsi), CONTRÔLEUR 1ERE CL DGDDI	1000	3750	7500
Matricule 60188 (Lyon bsi), CONTRÔLEUR 2E CL DGDDI	1000	3750	7500
Matricule 60237 (Valence bureau), CONTRÔLEUR 2E CL DGDDI	1000	3750	7500
Matricule 60254 (Lyon bsi), Agent de constatation ppal 2ème classe DGDDI	500	1500	3750
Matricule 60273 (L Isle d Abeau bureau), CONTRÔLEUR 2E CL DGDDI	1000	3750	7500
Matricule 60328 (Lyon bsi), CONTRÔLEUR 2E CL DGDDI	1000	3750	7500
Matricule 60339 (L Isle d Abeau bureau), CONTRÔLEUR 2E CL DGDDI	1000	3750	7500
Matricule 60357 (L Isle d Abeau bureau), CONTRÔLEUR 2E CL DGDDI	1000	3750	7500
Matricule 60427 (L Isle d Abeau bureau), CONTRÔLEUR 2E CL DGDDI	1000	3750	7500
Matricule 60517 (Lyon aero div.), INSPECTEUR PRINCIPAL 2EME CL DGDDI	1500	7500	15000
Matricule 60688 (Saint Etienne bsi), Agent de constatation ppal 2ème classe DGDDI	500	1500	3750
Matricule 60724 (Lyon bsi), CONTRÔLEUR 2E CL DGDDI	1000	3750	7500
Matricule 60788 (Lyon bsi), Agent de constatation ppal 2ème classe DGDDI	500	1500	3750
Matricule 60832 (Lyon bsi), Agent de constatation ppal 2ème classe DGDDI	500	1500	3750
Matricule 60880 (L Isle d Abeau bureau), CONTRÔLEUR 1ERE CL DGDDI	1000	3750	7500
Matricule 61087 (St Etienne bureau), INSPECTEUR DGDDI	1500	7500	15000
Matricule 61262 (Lyon bsi), Agent de constatation ppal 2ème classe DGDDI	500	1500	3750
Matricule 61327 (Lyon bsi), Agent de constatation DGDDI	500	1500	3750
Matricule 61432 (Saint Etienne bsi), CONTRÔLEUR 1ERE CL DGDDI	1000	3750	7500
Matricule 61550 (Saint Etienne bsi), CONTRÔLEUR 2E CL DGDDI	1000	3750	7500
Matricule 61556 (Lyon St Exupery bureau), CONTRÔLEUR 1ERE CL DGDDI	1000	3750	7500
Matricule 61604 (Saint Etienne bsi), Agent de constatation ppal 2ème classe DGDDI	500	1500	3750
Matricule 61788 (Lyon aero bse), Agent de constatation ppal 2ème classe DGDDI	500	1500	3750
Matricule 61891 (L Isle d Abeau bureau), CONTRÔLEUR 2E CL DGDDI	1000	3750	7500
Matricule 62142 (Saint Etienne bsi), CONTRÔLEUR 2E CL DGDDI	1000	3750	7500
Matricule 62154 (Lyon bsi), Agent de constatation ppal 2ème classe DGDDI	500	1500	3750
Matricule 62254 (Saint Etienne bsi), Agent de constatation ppal 2ème classe DGDDI	500	1500	3750
Matricule 62278 (Lyon bsi), Agent de constatation ppal 2ème classe DGDDI	500	1500	3750
Matricule 62320 (Lyon bsi), Agent de constatation ppal 2ème classe DGDDI	500	1500	3750

Matricule 62328 (Lyon aero bse), Agent de constatation ppal 2ème classe DGDDI	500	1500	3750
Matricule 62464 (Romans bsi), Agent de constatation ppal 2ème classe DGDDI	500	1500	3750
Matricule 62604 (Romans bsi), Agent de constatation ppal 2ème classe DGDDI	500	1500	3750
Matricule 62682 (Lyon St Exupery bureau), Agent de constatation ppal 2ème classe DGDDI	500	1500	3750
Matricule 62728 (Lyon bsi), Agent de constatation ppal 2ème classe DGDDI	500	1500	3750
Matricule 62797 (L Isle d Abeau bureau), CONTRÔLEUR 2E CL DGDDI	1000	3750	7500
Matricule 62835 (L Isle d Abeau bureau), CONTRÔLEUR 2E CL DGDDI	1000	3750	7500
Matricule 62853 (L Isle d Abeau bureau), CONTRÔLEUR 2E CL DGDDI	1000	3750	7500
Matricule 62979 (Lyon St Exupery bureau), Agent de constatation ppal 2ème classe DGDDI	500	1500	3750
Matricule 63189 (Lyon St Exupery bureau), Agent de constatation ppal 2ème classe DGDDI	500	1500	3750
Matricule 63221 (Lyon St Exupery bureau), Agent de constatation ppal 2ème classe DGDDI	500	1500	3750
Matricule 63421 (Saint Etienne bsi), Agent de constatation ppal 2ème classe DGDDI	500	1500	3750
Matricule 63480 (Lyon aero bse), Agent de constatation ppal 2ème classe DGDDI	500	1500	3750
Matricule 63558 (Romans bsi), Agent de constatation ppal 2ème classe DGDDI	500	1500	3750
Matricule 63706 (Romans bsi), Agent de constatation ppal 2ème classe DGDDI	500	1500	3750
Matricule 63732 (Lyon aero bse), Agent de constatation ppal 2ème classe DGDDI	500	1500	3750
Matricule 63748 (Romans bsi), Agent de constatation ppal 2ème classe DGDDI	500	1500	3750
Matricule 63890 (Lyon aero bse), Agent de constatation ppal 2ème classe DGDDI	500	1500	3750
Matricule 63972 (Lyon aero bse), Agent de constatation ppal 2ème classe DGDDI	500	1500	3750
Matricule 64088 (Lyon bsi), Agent de constatation ppal 2ème classe DGDDI	500	1500	3750
Matricule 64170 (Lyon bsi), Agent de constatation ppal 2ème classe DGDDI	500	1500	3750
Matricule 64303 (Lyon St Exupery bureau), CONTRÔLEUR 2E CL DGDDI	1000	3750	7500
Matricule 64306 (Lyon aero bse), Agent de constatation ppal 1ère classe DGDDI	500	1500	3750
Matricule 64333 (Lyon St Exupery bureau), CONTRÔLEUR 2E CL DGDDI	1000	3750	7500
Matricule 64356 (Romans bsi), CONTRÔLEUR 2E CL DGDDI	1000	3750	7500
Matricule 64398 (Lyon CRPC), CONTRÔLEUR 1ERE CL DGDDI	1000	3750	7500
Matricule 64530 (Lyon aero bse), CONTRÔLEUR 2E CL DGDDI	1000	3750	7500
Matricule 64561 (Lyon St Exupery bureau), Agent de constatation ppal 2ème classe DGDDI	500	1500	3750
Matricule 64570 (Lyon bsi), CONTRÔLEUR 2E CL DGDDI	1000	3750	7500
Matricule 64627 (St Etienne bureau), Agent de constatation ppal 2ème classe DGDDI	500	1500	3750
Matricule 64659 (Lyon St Exupery bureau), Agent de constatation ppal 2ème classe DGDDI	500	1500	3750
Matricule 64699 (Lyon St Exupery bureau), Agent de constatation ppal 2ème classe DGDDI	500	1500	3750

Matricule 64710 (Saint Etienne bsi), Agent de constatation ppal 2ème classe DGDDI	500	1500	3750
Matricule 64752 (Saint Etienne bsi), Agent de constatation ppal 2ème classe DGDDI	500	1500	3750
Matricule 64796 (Lyon bsi), Agent de constatation ppal 2ème classe DGDDI	500	1500	3750
Matricule 64912 (Lyon bsi), Agent de constatation ppal 2ème classe DGDDI	500	1500	3750
Matricule 65058 (Lyon St Exupery bureau), CONTRÔLEUR 2E CL DGDDI	1000	3750	7500
Matricule 65064 (Lyon bsi), Agent de constatation ppal 2ème classe DGDDI	500	1500	3750
Matricule 65096 (Lyon bsi), Agent de constatation ppal 2ème classe DGDDI	500	1500	3750
Matricule 65326 (Saint Etienne bsi), CONTRÔLEUR 2E CL DGDDI	1000	3750	7500
Matricule 65540 (Lyon bsi), Agent de constatation ppal 2ème classe DGDDI	500	1500	3750
Matricule 90332 (Lyon PAE), DIRECTEUR DES SERVICES DOUANIERS 2ECL	1500	7500	15000

Version anonymisée de l'Annexe VIII à la décision n° 2021/2 du 17 mars 2021 du directeur régional
COPER Luc

Liste anonymisée des agents des douanes recevant délégation de signature

La présente version anonymisée de l'annexe VIII reproduit la liste des agents qui bénéficient d'une délégation de signature, dans un ordre différent de celui de la version non anonymisée de ladite annexe. Aucune correspondance entre une identité réelle d'un agent des douanes et son équivalent sous une forme anonymisée, n'est possible.

ATTENTION : toute révélation des nom, prénom du bénéficiaire d'une autorisation d'anonymisation est punie de cinq ans d'emprisonnement et de 75 000 euros d'amende (article 15-4 du code de procédure pénale)

En contravention douanière : transaction simplifiée « 406 »

Montant de l'amende : *Montant de l'amende n'excède pas*

Montant droits et taxes : *Montant des droits et taxes compromis n'excède pas*

Valeur des marchandises : *Montant de la valeur des marchandises de fraude n'excède pas*

Numéro de commission d'emploi, service ou unité d'affectation et grade	Montant de l'amende	Montant droits et taxes	Valeur des marchandises
--	---------------------	-------------------------	-------------------------

L'anonymisation n'étant pas applicable en matière de contravention douanière, aucune information n'est disponible pour cette annexe