LÉGENDE

Hydraulique

- Profil en travers
- P1 Numéro du profil
- Point de séparation du profil
- 600 Cote de la crue modélisée (en m NGF)

Limite morphologique

- Emprise hydrogéomorphologique
- Emprise

Administratif

- Périmètre de l'étude
- Limite de commune

Caractérisation des aléas pour la crue de référence ou centennale

Aléas hydrogéomorphologiques	Traduction hydrodynamique	Aléas hydrauliques	
Aléa fort	Zone de mobilité et grand écoulement	Aléa fort	Crue de référence ou Q100
		Aléa moyen	
Aléa faible à moyen	Zone d'expansion	Aléa faible	
		Aléa résiduel hydrogéomorphologique	Q exceptionnelle

0 100 200 300 400 m

Grille de croissement hauteurs/vitesses définissant l'aléa hydraulique

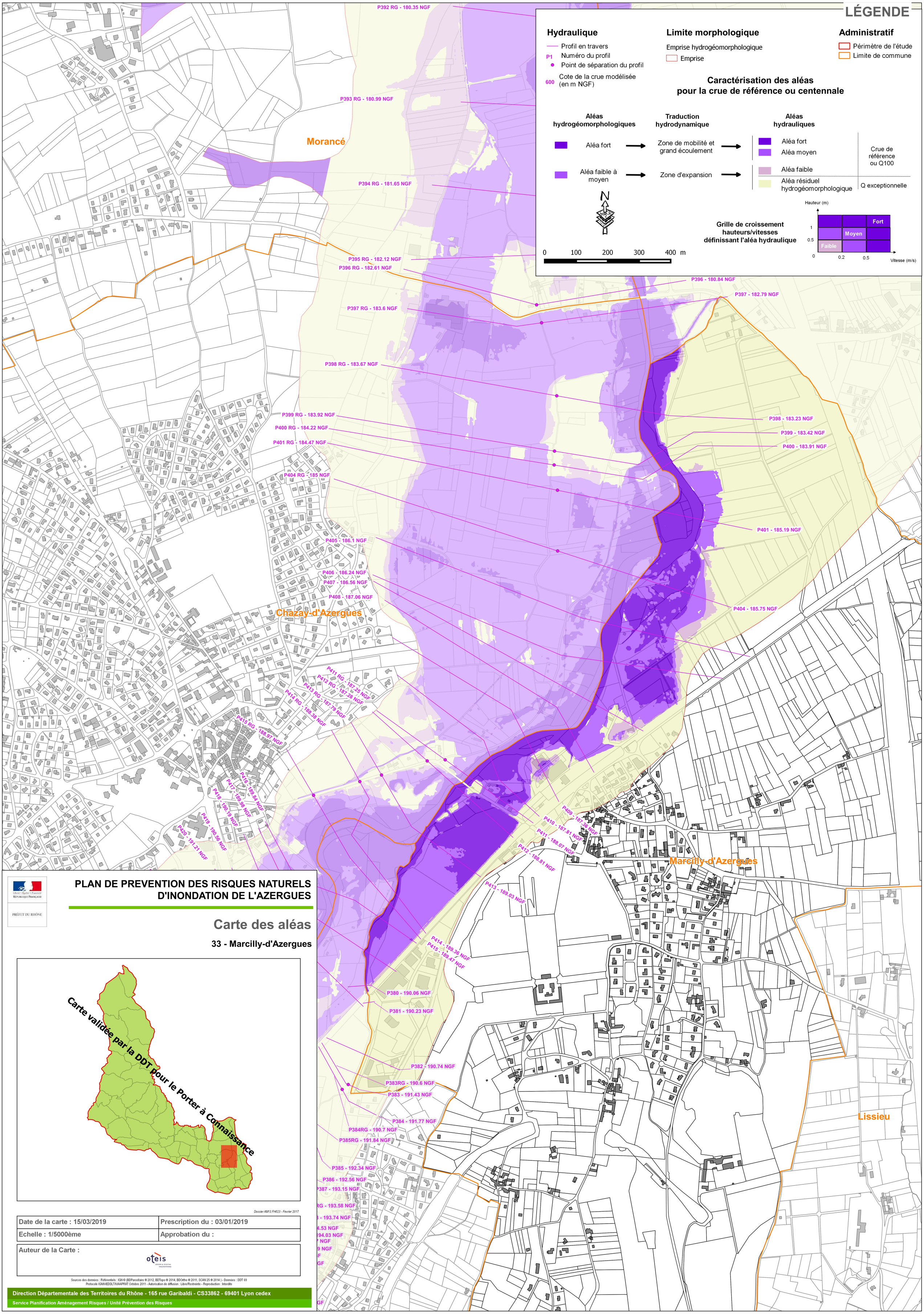

PLAN DE PREVENTION DES RISQUES NATURELS D'INONDATION DE L'AZERGUES

Carte des aléas

33 - Marcilly-d'Azergues

Dossier AM13 FH023 - Février 2017

Date de la carte : 15/03/2019	Prescription du : 03/01/2019
Echelle : 1/5000ème	Approbation du :

Auteur de la Carte : oteis

Sources des données : Référentiels : IGN © (BDParcellaire ® 2012, BDTopo ® 2014, BDOrtho ® 2011, SCAN 25 ® 2014) - Données : DDT 69
Protocole IGN/MEDDLT/MAAPRAT Octobre 2011 - Autorisation de diffusion : Libre/Restreinte - Reproduction : Interdite

Direction Départementale des Territoires du Rhône - 165 rue Garibaldi - CS33862 - 69401 Lyon cedex
Service Planification Aménagement Risques / Unité Prévention des Risques