



SANOFI

31/33 QUAI ARMAND BARBES
NEUVILLE SUR SAONE 69250

EXTENSION DU BATIMENT VRAC EXISTANT



CABINET MICHEL PICARD – ARCH. DPLG

11 RUE DE LA CLEF 75005 PARIS 01.45.87.14.47

**DOCUMENT GRAPHIQUE PERMETTANT DE
SITUER LE TERRAIN DANS LE PAYSAGE
LOINTAIN – PC8**

PARIS FEVRIER 2019

PERMIS DE CONSTRUIRE

FUTURE
EXTENSION NORD

FUTURE
EXTENSION EST

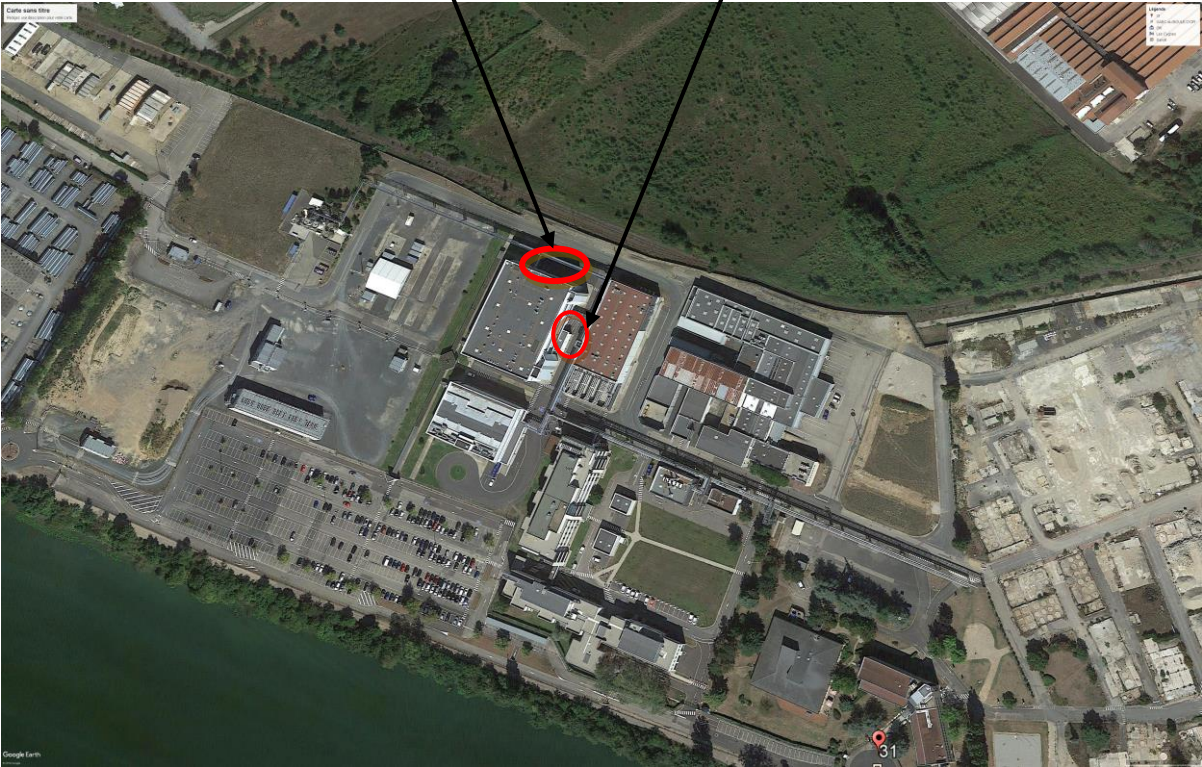

Photo aérienne du site